

Termômetro da Inflação

Volume 9 – Número 6 – junho | 2026



iPECE INSTITUTO DE PESQUISA E ESTRATÉGIA ECONÔMICA DO CEARÁ

23
ANOS



CEARÁ
GOVERNO DO ESTADO
SECRETARIA DO PLANEJAMENTO E GESTÃO

Governador do Estado do Ceará

Elmano de Freitas da Costa

Vice-Governadora do Estado do Ceará

Jade Afonso Romero

Secretaria do Planejamento e Gestão - SEPLAG

Alexandre Sobreira Cialdini – Secretário

Caio Hugo Carvalho Vitor - Secretário Executivo de Gestão de Compras e Patrimônio

José Garrido Braga Neto - Secretário Executivo de Gestão de Pessoas

Naiana Corrêa Lima Peixoto - Secretária Executiva de Planejamento e Orçamento

Daniel de Carvalho Bentes - Secretário Executivo de Modernização e Governo Digital

Francisca Rejane Araujo Felipe Pessoa de Albuquerque - Secretária executiva de Planejamento e Gestão Interna

Instituto de Pesquisa e Estratégia Econômica do Ceará - IPECE

Diretor Geral

Alfredo José Pessoa de Oliveira

Diretoria de Estudos Econômicos - DIEC

Ricardo Antônio de Castro Pereira

Diretoria de Estudos Sociais - DISOC

José Meneleu Neto

Diretoria de Estudos de Gestão Pública - DIGEP

José Fábio Bezerra Montenegro

Gerência de Estatística, Geografia e Informações – GEGIN

Rafaela Martins Leite Monteiro

Termômetro da Inflação

Volume 9 – Número 6 – junho de 2026

Unidade Responsável:

Diretoria de Estudos Econômicos – DIEC

Elaboração:

Daniel Suliano (Analista de Políticas Públicas)

O Instituto de Pesquisa e Estratégia Econômica do Ceará (IPECE) é uma autarquia vinculada à Secretaria do Planejamento e Gestão do Estado do Ceará. Fundado em 14 de abril de 2003, o IPECE é o órgão do Governo responsável pela geração de estudos, pesquisas e informações socioeconômicas e geográficas que permitem a avaliação de programas e a elaboração de estratégias e políticas públicas para o desenvolvimento do Estado do Ceará.

Missão: Gerar e disseminar conhecimento e informações, subsidiar a formulação e avaliação de políticas públicas e assessorar o Governo nas decisões estratégicas, contribuindo para o desenvolvimento sustentável do Ceará.

Valores: Ética, transparência e impessoalidade; Competência, comprometimento e senso de equipe; Compromisso com a sociedade e valorização do ser humano; Autonomia Técnica; Rigor científico e inovação.

Visão: Até 2031, consolidar-se como referência em inteligência pública e assessoramento estratégico ao Governo do Ceará, ampliando sua capacidade de produzir e disseminar conhecimento qualificado, inovador e orientado às políticas públicas efetivas e sustentáveis.

Instituto de Pesquisa e Estratégia Econômica do Ceará (IPECE)

Av. Gal. Afonso Albuquerque Lima, s/n
Edifício SEPLAG | Térreo - Cambéba | Cep: 60.822-325
Fortaleza, Ceará, Brasil | Telefone: (85) 2018-2639
<http://www.ipece.ce.gov.br/>

Sobre o Termômetro da Inflação

É uma publicação mensal da inflação obtida através do Índice Nacional de Preços ao Consumidor Amplo (IPCA) e Índice Nacional de Preços ao Consumidor (INPC) para a Região Metropolitana de Fortaleza (RMF) e outras nove regiões metropolitanas do Brasil além de seis municípios.

Instituto de Pesquisa e Estratégia Econômica do Ceará – IPECE 2026

Termômetro da Inflação / Instituto de Pesquisa e Estratégia Econômica do Ceará (IPECE) / Fortaleza – Ceará: Ipece, 2026

ISSN: 2595-0681

1. IPCA. 2. INPC. 3. Região Metropolitana de Fortaleza (RMF) 4. Brasil.

Nesta Edição

O Índice Nacional de Preços ao Consumidor Amplo (IPCA) da Região Metropolitana de Fortaleza (RMF) desacelerou em maio variando 0,72% com relação a abril.

Pelo terceiro mês seguido, o IPCA na RMF foi pressionado pelo grupo de alimentação e bebidas e habitação, com altas de 1,5% e 1,8%, respectivamente. Por outro lado, nos transportes, um dos três grupos de maior peso no índice, os preços recuaram em -0,4%, com destaque para os itens combustíveis de veículos e conserto de automóvel, com queda de -1,3% e -1,2%, respectivamente.

Por fim, o INPC da RMF também desacelerou variando 0,66% em maio *vis-à-vis* a abril tendo alcançado 5,18% no acumulado dos últimos 12 meses.

TERMÔMETRO DA INFLAÇÃO

junho de 2026

Gráfico 1: Série Histórica IPCA Mensal – Brasil e Região Metropolitana de Fortaleza (RMF)

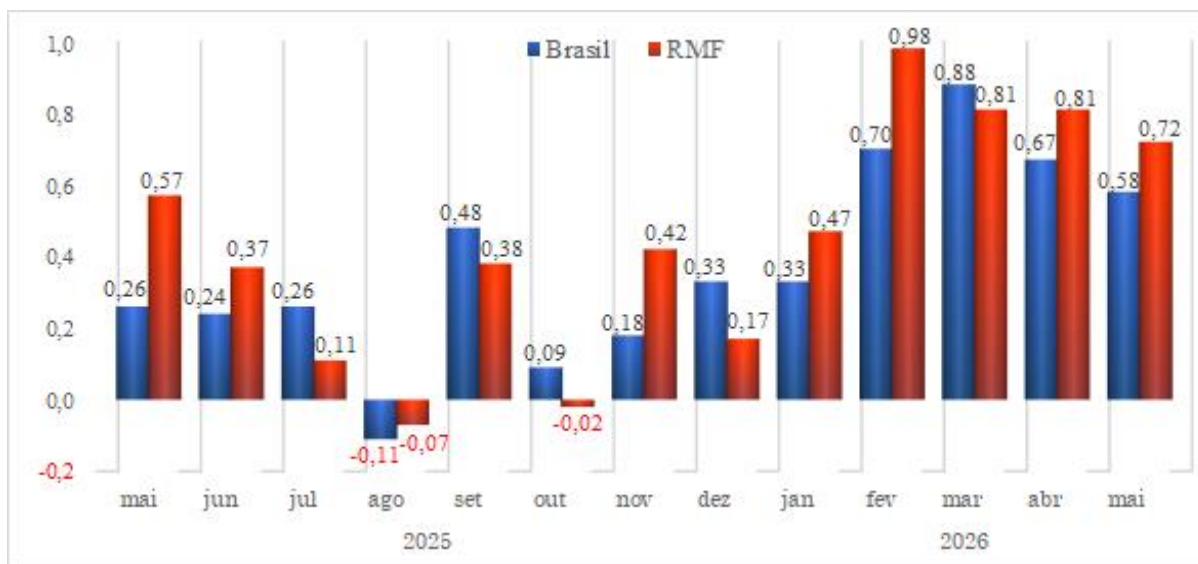

Fonte: IBGE. Elaboração: IPECE.

O Índice Nacional de Preços ao Consumidor Amplo (IPCA) da Região Metropolitana de Fortaleza (RMF) desacelerou em maio variando 0,72% com relação a abril.

Gráfico 2: Variação Acumulada por Grupos nos Últimos 12 Meses – IPCA – Brasil e Região Metropolitana de Fortaleza (RMF)

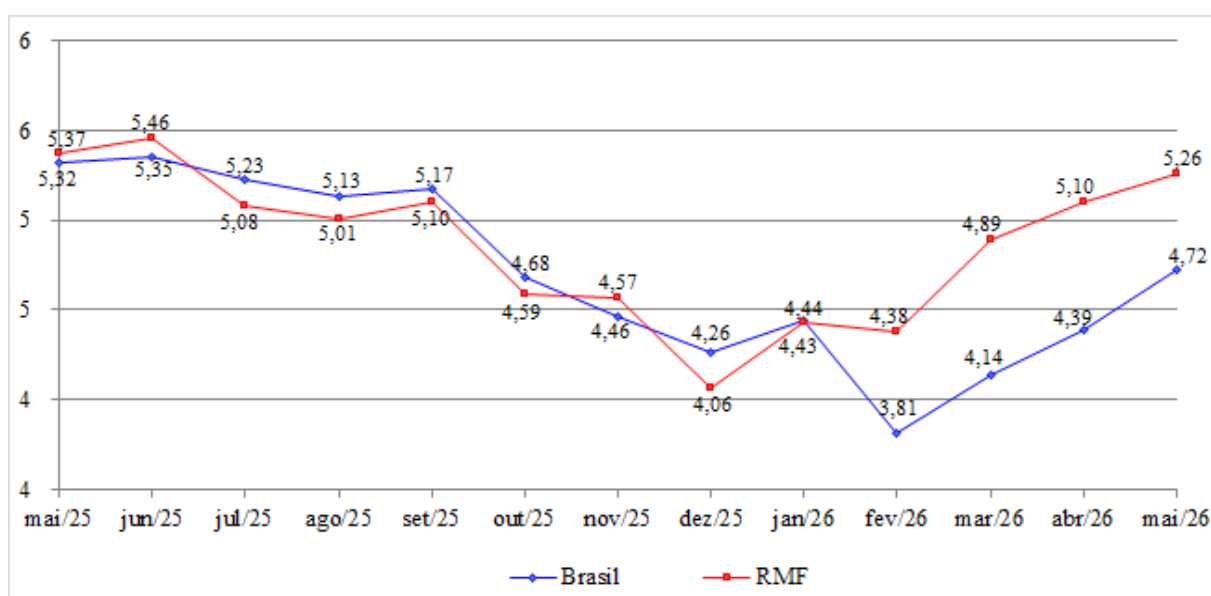

Fonte: IBGE. Elaboração: IPECE.

O IPCA da RMF acumula alta de 3,85% nos primeiros cinco meses de 2026, chegando a 5,26% nos últimos 12 meses. Para o nacional os números são de 3,20% e 4,72%, respectivamente. A meta contínua estabelecida pelo Conselho Monetário Nacional (CMN) é de 3% de inflação, com tolerância de 1,5 ponto percentual para cima ou para baixo, o que leva o limite a 4,5%.

Gráfico 3: Variação Mensal IPCA por Grupos Brasil e Região Metropolitana de Fortaleza (RMF)

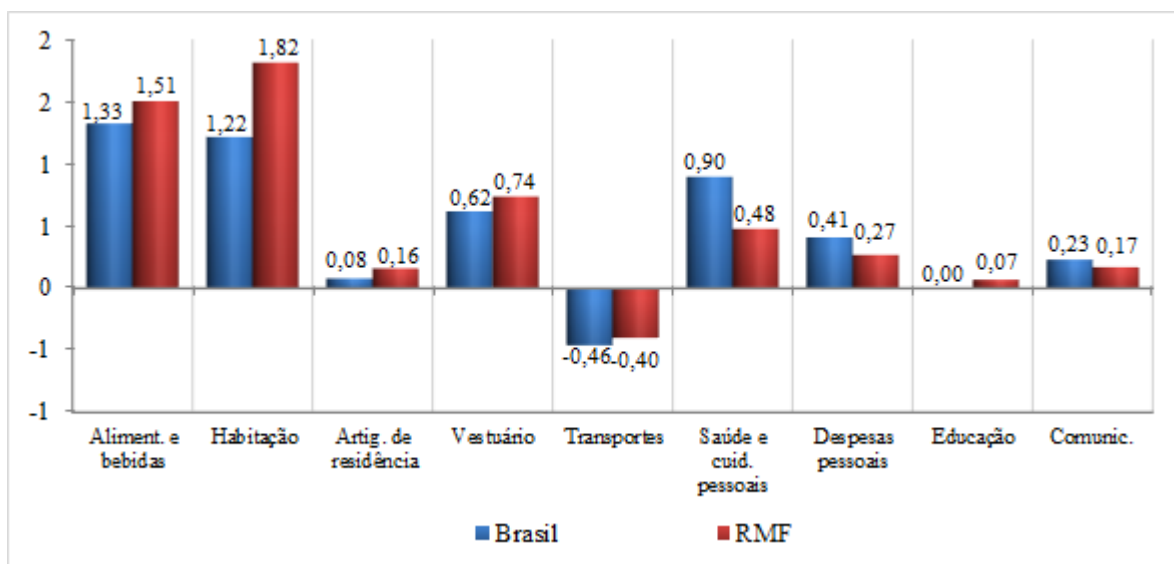

Fonte: IBGE. Elaboração: IPECE.

Pelo terceiro mês seguido, o IPCA na RMF foi pressionado pelo grupo de alimentação e bebidas e habitação, com altas de 1,5% e 1,8%, respectivamente. Por outro lado, nos transportes, um dos três grupos de maior peso no índice, os preços recuaram em -0,4%, com destaque para os itens combustíveis de veículos e conserto de automóvel, com queda de -1,3% e -1,2%, respectivamente.

Tabela 1: IPCA das Regiões Calculadas

Região	Peso Regional (%)	Variação (%)		Variação Acumulada (%)	
		Abril	Mai	Ano	12 meses
Aracaju	1,03	0,84	1,31	4,22	5,42
Campo Grande	1,57	1,02	1,31	3,98	4,30
Recife	3,92	0,82	0,95	3,95	5,62
São Luís	1,62	1,09	0,87	3,93	4,49
Goiânia	4,17	1,12	0,77	3,24	5,30
Fortaleza	3,23	0,81	0,72	3,85	5,26
Belém	3,94	1,08	0,63	3,86	4,38
Brasília	4,06	0,16	0,63	2,52	4,11
São Paulo	32,28	0,55	0,61	3,23	5,31
Porto Alegre	8,61	0,67	0,57	2,80	4,47
Rio de Janeiro	9,43	0,73	0,53	3,11	4,19
Rio Branco	0,51	0,56	0,52	2,35	4,10
Salvador	5,99	0,64	0,51	3,57	4,67
Belo Horizonte	9,69	0,61	0,34	3,12	4,26
Vitória	1,86	0,56	0,32	2,80	4,83
Curitiba	8,09	0,66	0,29	2,41	3,33
Brasil	100,00	0,67	0,58	3,20	4,72

Fonte: IBGE. Elaboração: IPECE.

TERMÔMETRO DA INFLAÇÃO

junho de 2026

Gráfico 4: Série Histórica INPC Mensal - Brasil e Região Metropolitana de Fortaleza (RMF)

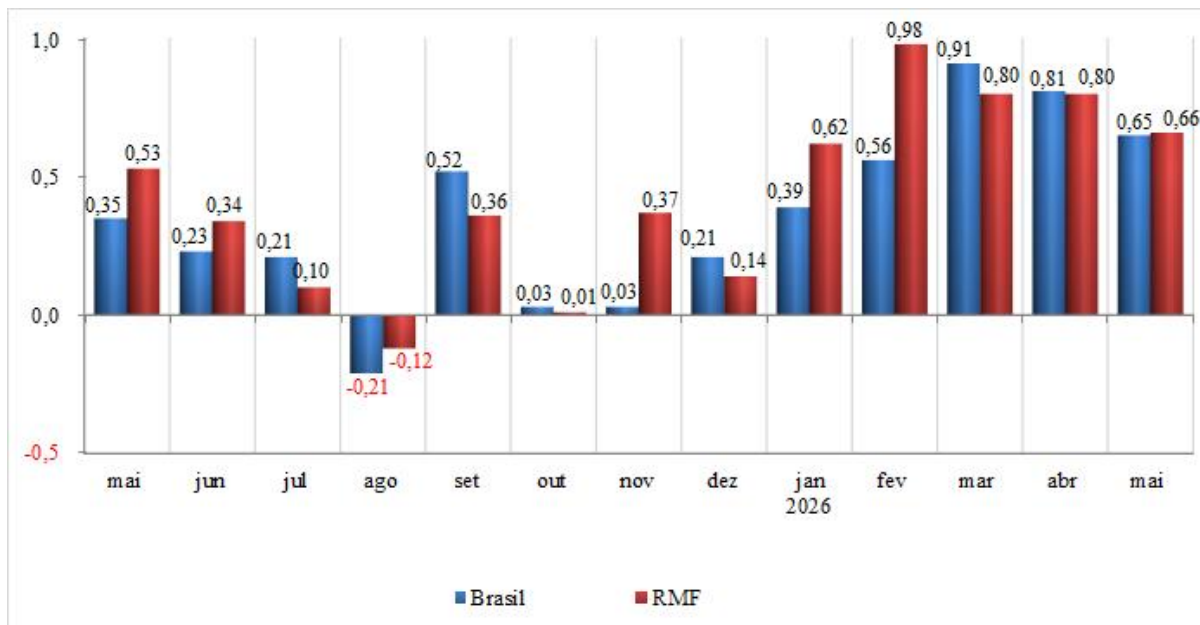

Fonte: IBGE. Elaboração: IPECE.

O INPC da RMF também desacelerou variando 0,66% em maio *vis-à-vis* a abril tendo alcançado 5,18% no acumulado dos últimos 12 meses.

Gráfico 5: Variação Acumulada nos Últimos 12 Meses INPC - Brasil e Região Metropolitana de Fortaleza (RMF)

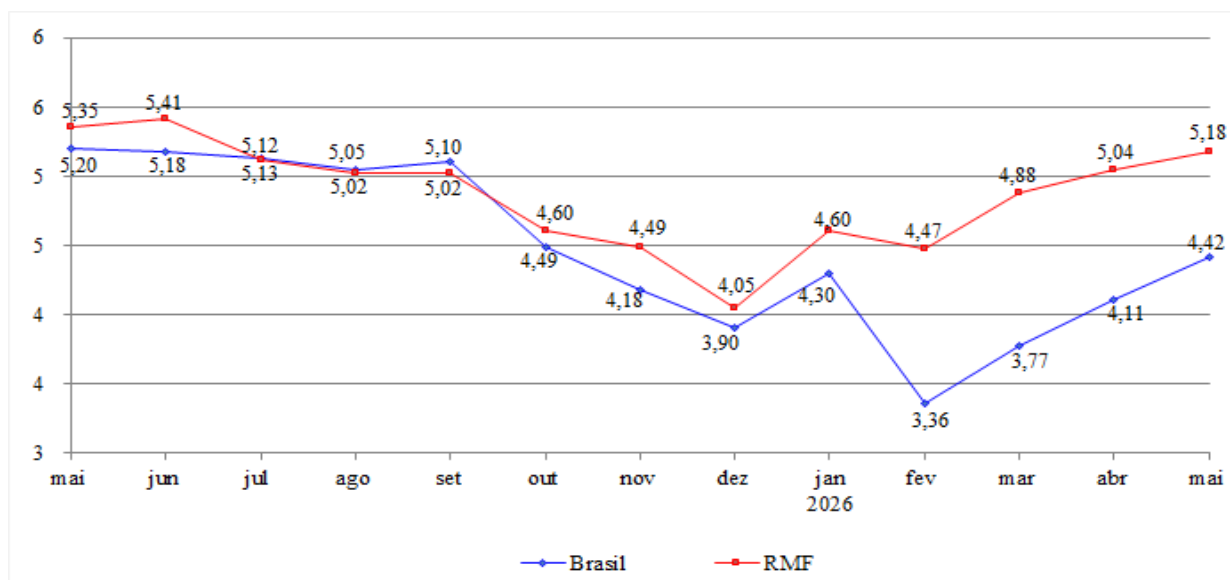

Fonte: IBGE. Elaboração: IPECE.

ANEXO: Ponderação dos grupos do IPCA com base na Pesquisa de Orçamentos Familiares (POF) 2017-2018

GRÁFICO 1 - DISTRIBUIÇÃO DOS PESOS POR GRUPO IPCA – BRASIL

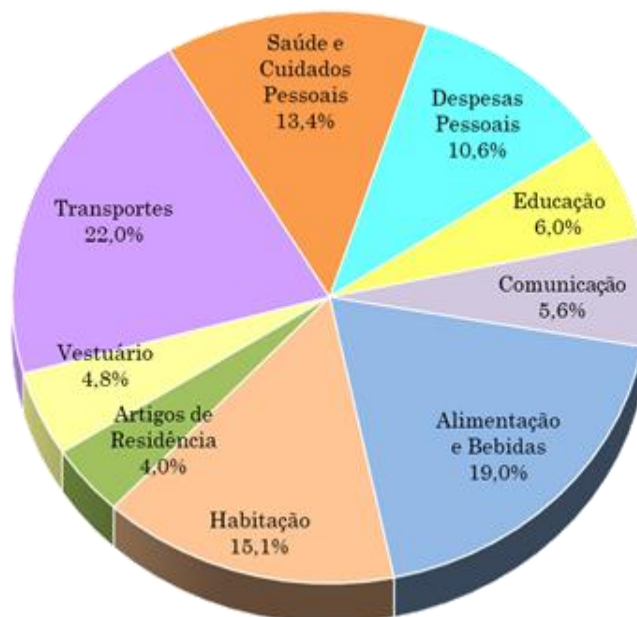

GRÁFICO 2 - DISTRIBUIÇÃO DOS PESOS POR GRUPO IPCA – RMF

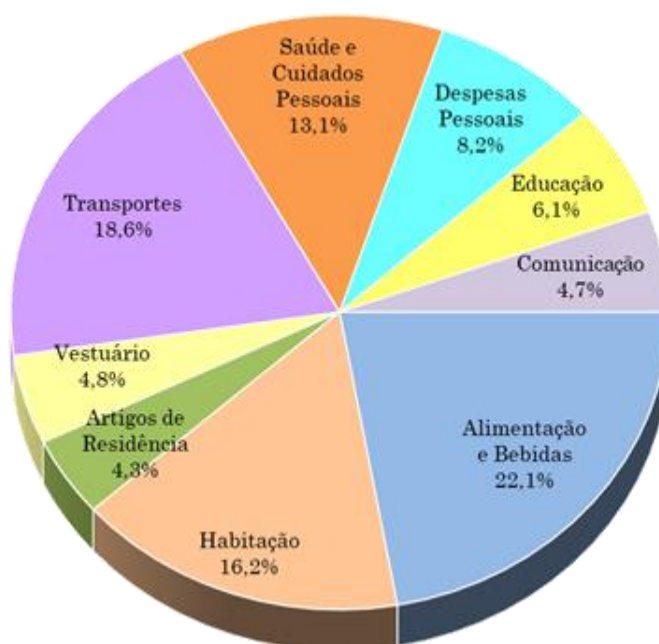

Fonte: IBGE. Elaboração: IPECE.