PROJETO ATLAS DE DIVISAS MUNICIPAIS GEORREFERENCIADAS DO ESTADO DO CEARÁ

CONVENIADOS:

IPECE — Instituto de Pesquisa e Estratégia Econômica do Ceará

GOVERNO DO ESTADO DO CEARÁ — Secretaria do Planejamento e Gestão

IBGE — Instituto Brasileiro de Geografia e Estatística

Assembleia Legislativa do Estado do Ceará

PARCEIROS: APRECE | CÂMARAS DE VEREADORES | IDACE | PREFEITURAS MUNICIPAIS | UNIÃO DOS VEREADORES E CÂMARAS DO CEARÁ

MAPA MUNICIPAL DE ARARENDÁ

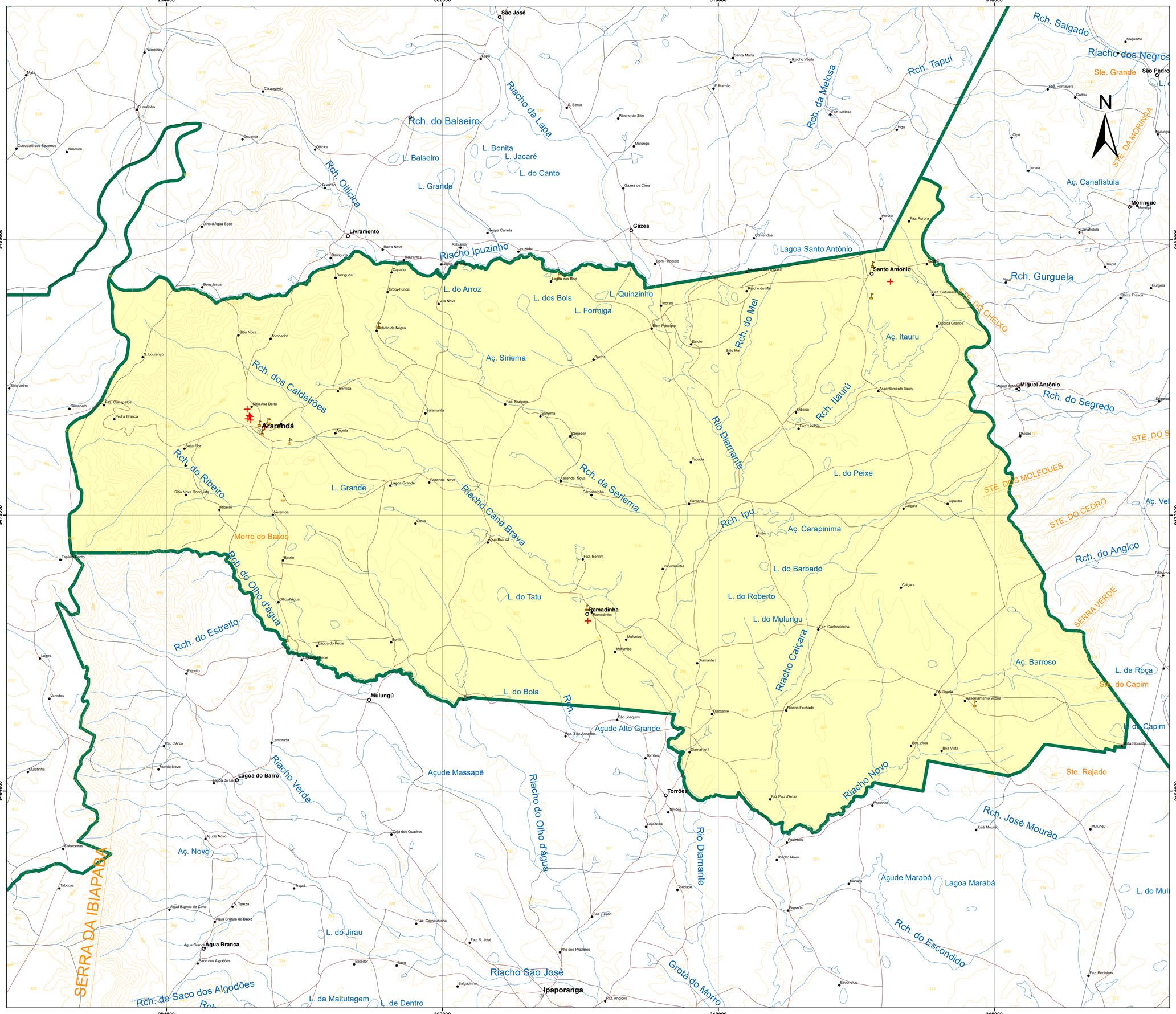

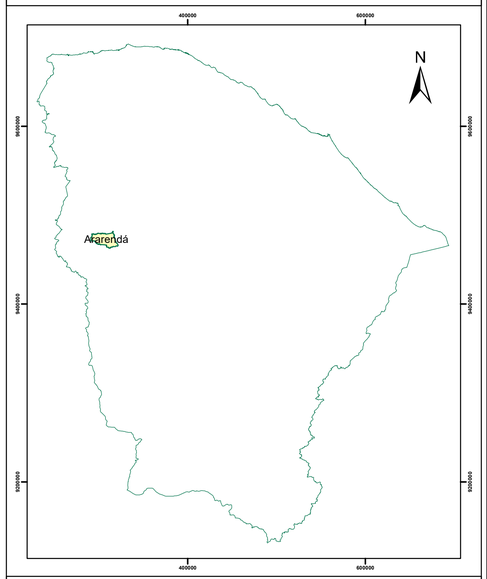

Legenda

- Limite municipal - Ararendá
- Limites municipais
- Ponto de Limite
- Junções de Limites
- ELEMENTOS — Elementos de divisa
- Escolas Públicas - Ararendá
- Equipamentos de Saúde - Ararendá

Convenções Cartográficas

- Caminhos / Trilhas
- Estrada Vicinal
- Rodovias
- 82 BR / 60 CE — Prefixo de Rodovia: Federal, Estadual
- Estradas de Ferro
- AT — Linha transmissora de energia
- Drenagem
- Espelho Dágua
- Áreas Inundáveis
- Áreas Urbanas
- Campo de Pouso/Aeroporto
- Igreja/Mina

ELEMENTOS ALTIMÉTRICOS

- Ponto Trigonométrico
- RN X 792 — Referência de Nível
- B X 792 — Ponto Barométrico

Cota comprovada. Cota não comprovada 754

Curva de Nível Mestra. Curva de Nível Intermediária

Escala

0 — 0,75 — 1,5 — 3 Km

Sistema de Projeção UNIVERSAL TRANSVERSA DE MERCATOR - UTM

Divisas Municipais oriunda do Convênio celebrado entre o IPECE-IBGE-ALCE. Base Cartográfica elaborada em ambiente digital pela vetorização das folhas do mapeamento da DSG/SUDENE e Imagens de satélite SPOT5.

Compilação da atualização cartográfica municipal levantadas por navegadores GPS dos projetos AGM - Arquivo Gráfico Municipal (IPLANCE / IBGE); Contagem da População 2022 e Censo 2022 (IBGE); e pelas atualizações cartográficas obtidas em campo (IPECE).

Mapa elaborado pela Gerência de Estatística, Geografia e Informação - GEGIN do Instituto de Pesquisa e Estratégia Econômica do Ceará - IPECE (2026)