

# Termômetro da Inflação

Volume 9 – Número 4 – abril | 2026



**ipece** INSTITUTO DE PESQUISA E ESTRATÉGIA ECONÔMICA DO CEARÁ

**23**  
ANOS



**CEARÁ**  
GOVERNO DO ESTADO  
SECRETARIA DO PLANEJAMENTO E GESTÃO

## Governador do Estado do Ceará

Elmano de Freitas da Costa

## Vice-Governadora do Estado do Ceará

Jade Afonso Romero

## Secretaria do Planejamento e Gestão - SEPLAG

Alexandre Sobreira Cialdini – Secretário

Caio Hugo Carvalho Vitor - Secretário Executivo de Gestão de Compras e Patrimônio

José Garrido Braga Neto - Secretário Executivo de Gestão de Pessoas

Naiana Corrêa Lima Peixoto - Secretária Executiva de Planejamento e Orçamento

Daniel de Carvalho Bentes - Secretário Executivo de Modernização e Governo Digital

Francisca Rejane Araujo Felipe Pessoa de Albuquerque - Secretária executiva de Planejamento e Gestão Interna

## Instituto de Pesquisa e Estratégia Econômica do Ceará - IPECE

### Diretor Geral

Alfredo José Pessoa de Oliveira

### Diretoria de Estudos Econômicos - DIEC

Ricardo Antônio de Castro Pereira

### Diretoria de Estudos Sociais - DISOC

José Meneleu Neto

### Diretoria de Estudos de Gestão Pública - DIGEP

José Fábio Bezerra Montenegro

### Gerência de Estatística, Geografia e Informações – GEGIN

Rafaela Martins Leite Monteiro

---

## Termômetro da Inflação

### Volume 9 – Número 4 – abril de 2026

#### Unidade Responsável:

Diretoria de Estudos Econômicos – DIEC

#### Elaboração:

Daniel Suliano (Analista de Políticas Públicas)

---

O Instituto de Pesquisa e Estratégia Econômica do Ceará (IPECE) é uma autarquia vinculada à Secretaria do Planejamento e Gestão do Estado do Ceará. Fundado em 14 de abril de 2003, o IPECE é o órgão do Governo responsável pela geração de estudos, pesquisas e informações socioeconômicas e geográficas que permitem a avaliação de programas e a elaboração de estratégias e políticas públicas para o desenvolvimento do Estado do Ceará.

**Missão:** Gerar e disseminar conhecimento e informações, subsidiar a formulação e avaliação de políticas públicas e assessorar o Governo nas decisões estratégicas, contribuindo para o desenvolvimento sustentável do Ceará.

**Valores:** Ética, transparência e impessoalidade; Competência, comprometimento e senso de equipe; Compromisso com a sociedade e valorização do ser humano; Autonomia Técnica; Rigor científico e inovação.

**Visão:** Até 2031, consolidar-se como referência em inteligência pública e assessoramento estratégico ao Governo do Ceará, ampliando sua capacidade de produzir e disseminar conhecimento qualificado, inovador e orientado às políticas públicas efetivas e sustentáveis.

Instituto de Pesquisa e Estratégia Econômica do Ceará (IPECE)

Av. Gal. Afonso Albuquerque Lima, s/n  
Edifício SEPLAG | Térreo - Cambéba | Cep: 60.822-325  
Fortaleza, Ceará, Brasil | Telefone: (85) 2018-2639  
<http://www.ipece.ce.gov.br/>

## Sobre o Termômetro da Inflação

É uma publicação mensal da inflação obtida através do Índice Nacional de Preços ao Consumidor Amplo (IPCA) e Índice Nacional de Preços ao Consumidor (INPC) para a Região Metropolitana de Fortaleza (RMF) e outras nove regiões metropolitanas do Brasil além de seis municípios.

---

Instituto de Pesquisa e Estratégia Econômica do Ceará – IPECE 2026

Termômetro da Inflação / Instituto de Pesquisa e Estratégia Econômica do Ceará (IPECE) / Fortaleza – Ceará: Ipece, 2026

ISSN: 2595-0681

---

1. IPCA. 2. INPC. 3. Região Metropolitana de Fortaleza (RMF) 4. Brasil.

## Nesta Edição

O Índice Nacional de Preços ao Consumidor Amplo (IPCA) da Região Metropolitana de Fortaleza (RMF) recuou em março *vis-à-vis* fevereiro ficando em 0,81%.

A alta do IPCA em março na RMF foi pressionada pelo grupo de alimentação e bebidas, que acelerou 1,61% por conta principalmente do aumento de quase 2% da alimentação no domicílio além da variação de 1,35% do grupo de transportes, pressionado pela aceleração de 3,2% da gasolina e 7% do diesel. Por outro lado, destaca-se a deflação de -0,59% dos artigos de residência e -0,16% do grupo de comunicação.

Por fim, o INPC da RMF também recuou em março *vis-à-vis* fevereiro alcançando em 0,80% tendo o acumulado dos últimos 12 meses até março registrado 4,88%.

**TERMÔMETRO DA INFLAÇÃO**

**abril de 2026**

**Gráfico 1: Série Histórica IPCA Mensal – Brasil e Região Metropolitana de Fortaleza (RMF)**

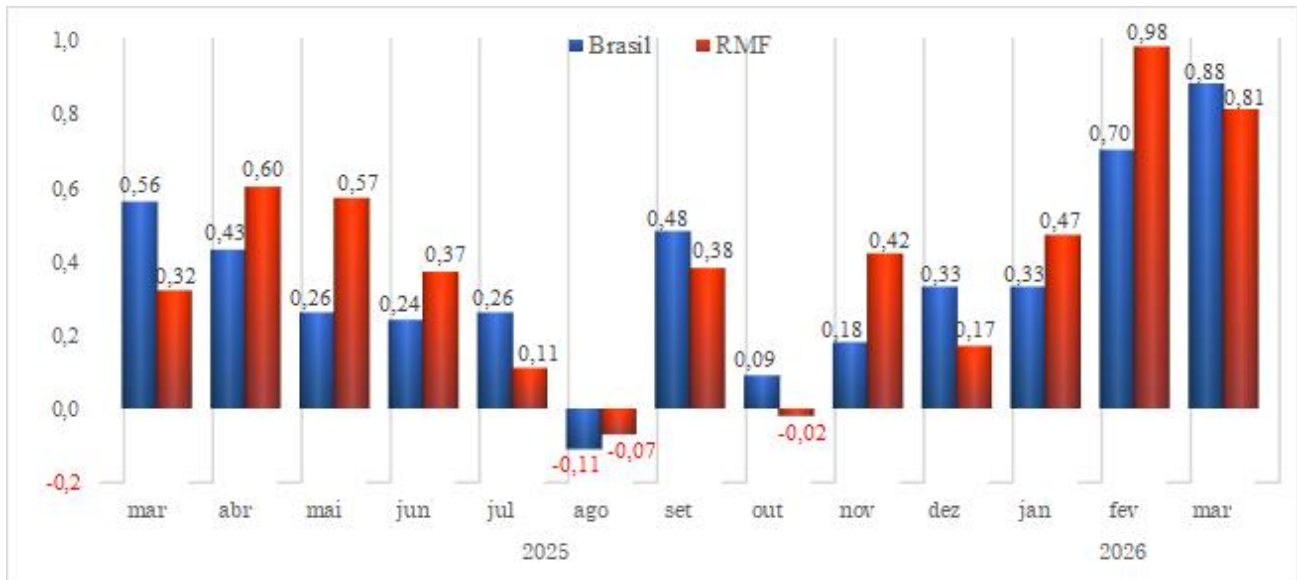

Fonte: IBGE. Elaboração: IPECE.

O Índice Nacional de Preços ao Consumidor Amplo (IPCA) da Região Metropolitana de Fortaleza (RMF) recuou em março *vis-à-vis* fevereiro ficando em 0,81%.

**Gráfico 2: Variação Acumulada por Grupos nos Últimos 12 Meses – IPCA – Brasil e Região Metropolitana de Fortaleza (RMF)**

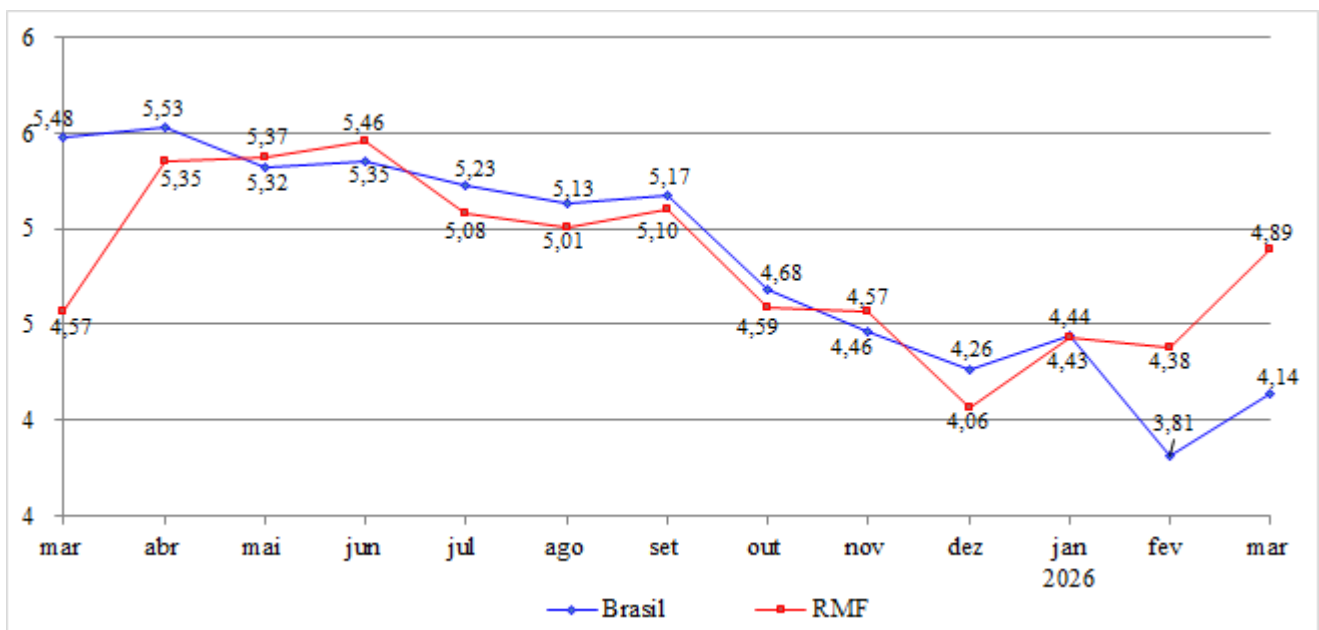

Fonte: IBGE. Elaboração: IPECE.

No acumulado dos últimos 12 meses, o IPCA da RMF acelerou atingindo 4,89% e, portanto, acima dos 4,14% do nacional.

**TERMÔMETRO DA INFLAÇÃO**

**abril de 2026**

**Gráfico 3: Variação Mensal IPCA por Grupos Brasil e Região Metropolitana de Fortaleza (RMF)**

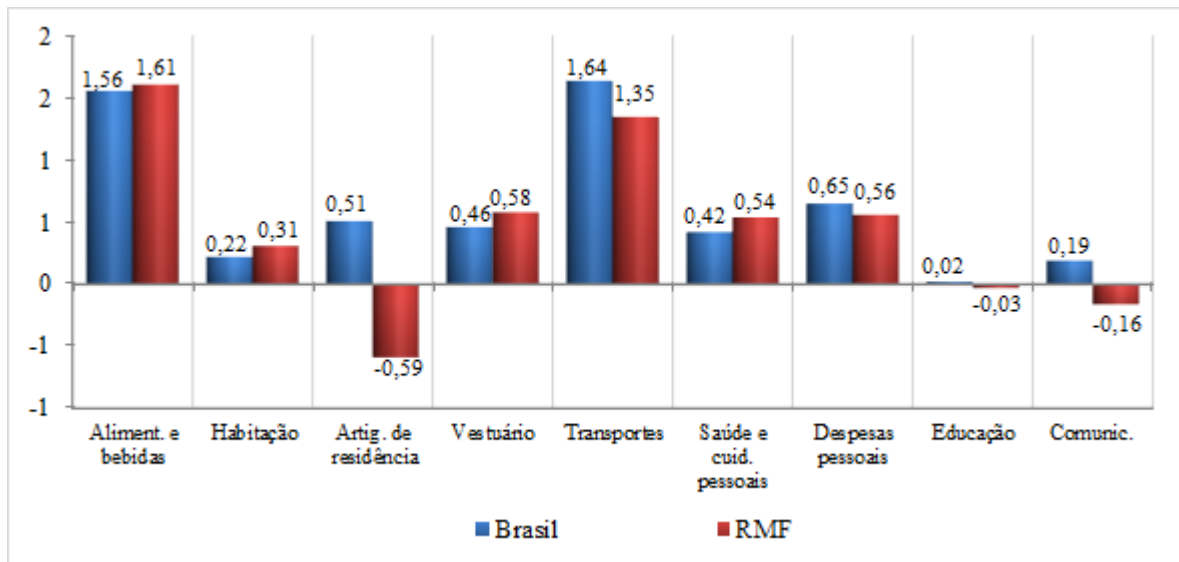

Fonte: IBGE. Elaboração: IPECE.

A alta do IPCA em março na RMF foi pressionada pelo grupo de alimentação e bebidas, que acelerou 1,61% por conta principalmente do aumento de quase 2% da alimentação no domicílio além da variação de 1,35% do grupo de transportes, pressionado pela aceleração de 3,2% da gasolina e 7% do diesel. Por outro lado, destaca-se a deflação de -0,59% dos artigos de residência e -0,16% do grupo de comunicação.

**Tabela 1: IPCA das Regiões Calculadas**

Região	Peso Regional (%)	Variação (%)			Variação
		Fevereiro	Março	Ano	Acumulada (%)
Salvador	5,99	0,40	1,47	2,39	4,01
São Luís	1,62	0,28	1,39	1,91	3,27
Belém	3,94	0,62	1,31	2,11	3,75
Recife	3,92	0,73	1,10	2,13	4,58
Porto Alegre	8,61	0,33	0,96	1,54	4,28
Campo Grande	1,57	0,18	0,93	1,59	2,66
Belo Horizonte	9,69	0,76	0,93	2,15	3,96
Aracaju	1,03	0,68	0,92	2,02	3,84
Brasília	4,06	0,59	0,85	1,71	4,19
Fortaleza	3,23	0,98	0,81	2,28	4,89
Rio de Janeiro	9,43	0,74	0,78	1,82	3,26
São Paulo	32,28	0,97	0,78	2,04	4,76
Vitória	1,86	0,75	0,72	1,90	4,47
Curitiba	8,09	0,32	0,70	1,44	3,03
Goiânia	4,17	0,70	0,40	1,32	4,00
Rio Branco	0,51	0,07	0,37	1,25	3,55
<b>Brasil</b>	<b>100,00</b>	<b>0,70</b>	<b>0,88</b>	<b>1,92</b>	<b>4,14</b>

Fonte: IBGE. Elaboração: IPECE.

**TERMÔMETRO DA INFLAÇÃO**

**abril de 2026**

**Gráfico 4: Série Histórica INPC Mensal - Brasil e Região Metropolitana de Fortaleza (RMF)**

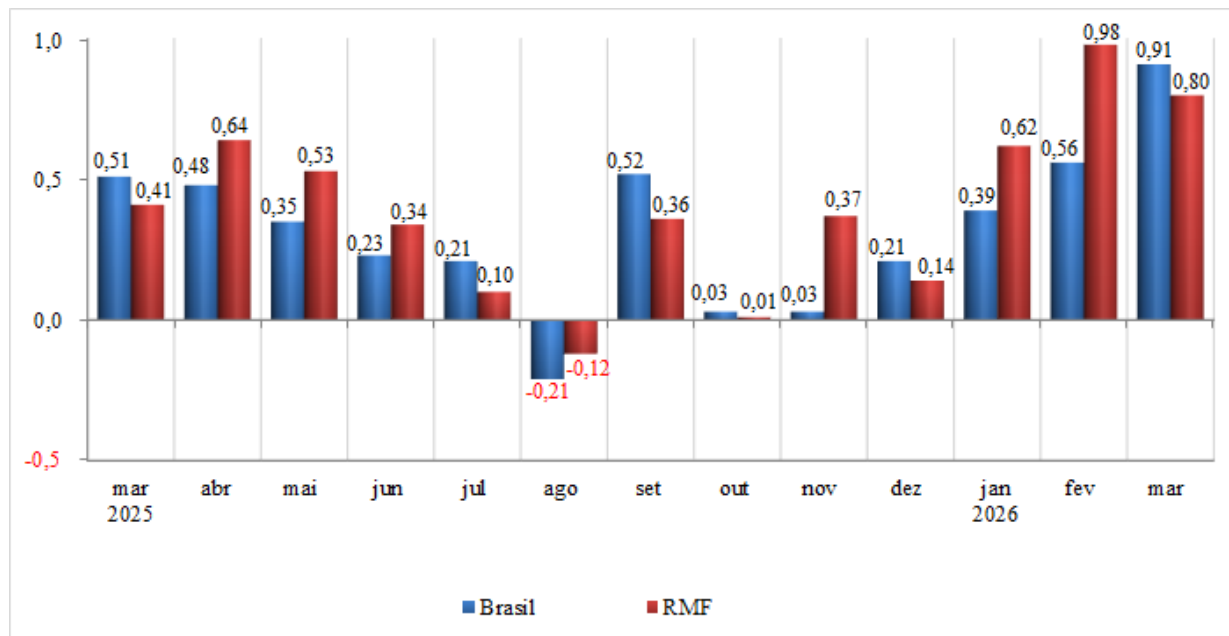

Fonte: IBGE. Elaboração: IPECE.

O INPC da RMF também recuou em março *vis-à-vis* fevereiro alcançando em 0,80% tendo o acumulado dos últimos 12 meses até março registrado 4,88%.

**Gráfico 5: Variação Acumulada nos Últimos 12 Meses INPC - Brasil e Região Metropolitana de Fortaleza (RMF)**

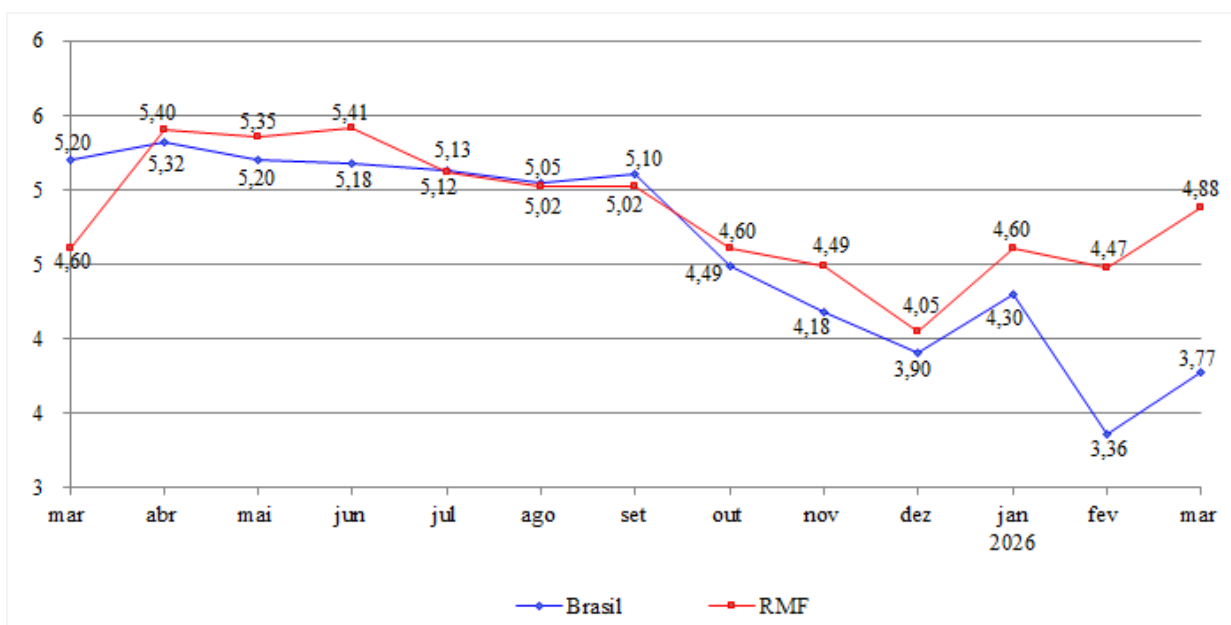

Fonte: IBGE. Elaboração: IPECE.

**ANEXO: Ponderação dos grupos do IPCA com base na Pesquisa de Orçamentos Familiares (POF) 2017-2018**

**GRÁFICO 1 - DISTRIBUIÇÃO DOS PESOS POR GRUPO IPCA – BRASIL**

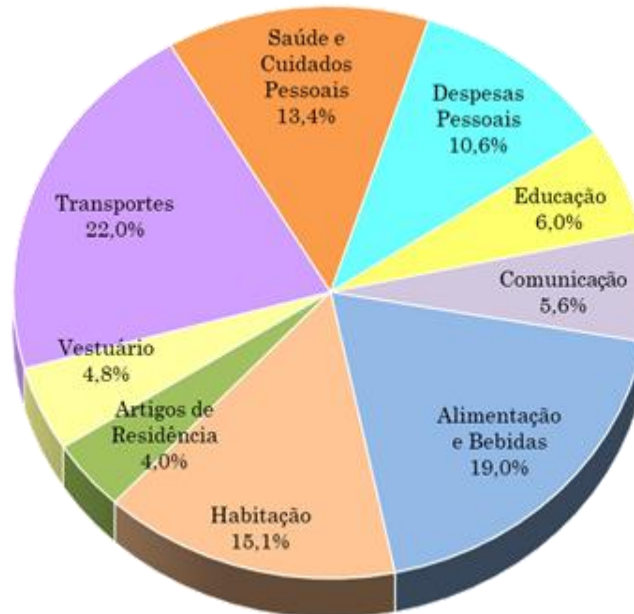

**GRÁFICO 2 - DISTRIBUIÇÃO DOS PESOS POR GRUPO IPCA – RMF**

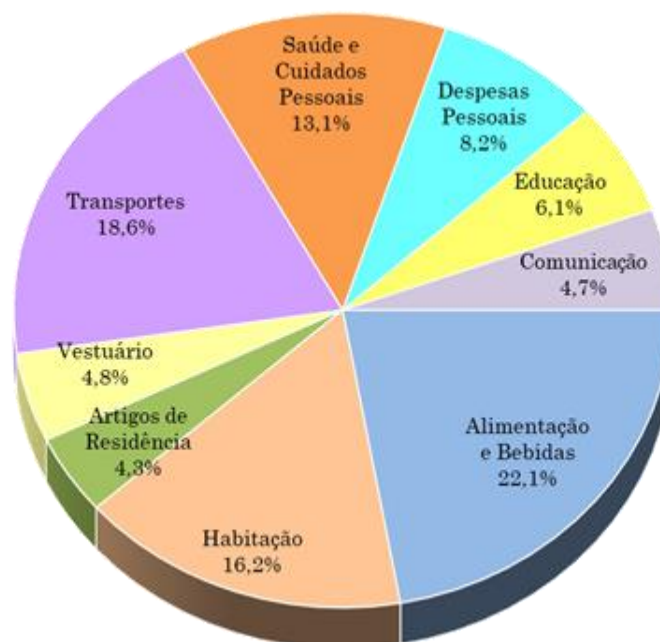

Fonte: IBGE. Elaboração: IPECE.