

Termômetro da Inflação

Volume 7 – Número 04 – 2024



iPECE INSTITUTO DE PESQUISA E ESTRATÉGIA ECONÔMICA DO CEARÁ
21 ANOS



CEARÁ
GOVERNO DO ESTADO
SECRETARIA DO PLANEJAMENTO E GESTÃO

Governador do Estado do Ceará

Elmano de Freitas da Costa

Vice-Governadora do Estado do Ceará

Jade Afonso Romero

Secretaria do Planejamento e Gestão - SEPLAG

Sandra Maria Olimpio Machado – Secretária

Auler Gomes de Sousa – Secretário Executivo de Gestão e Governo Digital

Naiana Corrêa Lima Peixoto – Secretária Executiva de Planejamento e Orçamento

Raimundo Avilton Meneses Júnior – Secretário Executivo de Planejamento e Gestão Interna

Instituto de Pesquisa e Estratégia Econômica do Ceará - IPECE

Diretor Geral

Alfredo José Pessoa de Oliveira

Diretoria de Estudos Econômicos - DIEC

Ricardo Antônio de Castro Pereira

Diretoria de Estudos Sociais - DISOC

José Meneleu Neto

Diretoria de Estudos de Gestão Pública - DIGEP

José Fábio Bezerra Montenegro

Gerência de Estatística, Geografia e Informações - GEGIN

Rafaela Martins Leite Monteiro

Termômetro da Inflação

Volume 7 – Número 04 – 2024

Unidade Responsável:

Diretoria de Estudos Econômicos – DIEC

Elaboração:

Daniel Suliano (Analista de Políticas Públicas)

O Instituto de Pesquisa e Estratégia Econômica do Ceará (IPECE) é uma autarquia vinculada à Secretaria do Planejamento e Gestão do Estado do Ceará. Fundado em 14 de abril de 2003, o IPECE é o órgão do Governo responsável pela geração de estudos, pesquisas e informações socioeconômicas e geográficas que permitem a avaliação de programas e a elaboração de estratégias e políticas públicas para o desenvolvimento do Estado do Ceará.

Missão: Gerar e disseminar conhecimento e informações, subsidiar a formulação e avaliação de políticas públicas e assessorar o Governo nas decisões estratégicas, contribuindo para o desenvolvimento sustentável do Ceará.

Valores: Ética, transparência e impessoalidade; Autonomia Técnica; Rigor científico; Competência e comprometimento profissional; Cooperação interinstitucional; Compromisso com a sociedade; e Senso de equipe e valorização do ser humano.

Visão: Até 2025, ser uma instituição moderna e inovadora que tenha fortalecida sua contribuição nas decisões estratégicas do Governo.

Instituto de Pesquisa e Estratégia Econômica do Ceará (IPECE)

Av. Gal. Afonso Albuquerque Lima, s/n
Edifício SEPLAG | Térreo - Cambéba | Cep: 60.822-325
Fortaleza, Ceará, Brasil | Telefone: (85) 3101-3521
<http://www.ipece.ce.gov.br/>

Sobre o Termômetro da Inflação

É uma publicação mensal da inflação obtida através do Índice Nacional de Preços ao Consumidor Amplo (IPCA) e Índice Nacional de Preços ao Consumidor (INPC) para a Região Metropolitana de Fortaleza (RMF) e outras nove regiões metropolitanas do Brasil além de seis municípios.

Instituto de Pesquisa e Estratégia Econômica do Ceará – IPECE 2024

Termômetro da Inflação / Instituto de Pesquisa e Estratégia Econômica do Ceará (IPECE) / Fortaleza – Ceará: Ipece, 2024

ISSN: 2595-0681

1. IPCA. 2. INPC. 3. Região Metropolitana de Fortaleza (RMF) 4. Brasil.

Nesta Edição

O Índice Nacional de Preços ao Consumidor Amplo (IPCA) da Região Metropolitana de Fortaleza (RMF) desacelerou fortemente em março com relação a fevereiro registrando 0,28%.

Embora o grupo de transporte tenha apresentado deflação de -0,23% e contribuído para a queda dos preços da RMF em março, a alta de 0,73% nos alimentos e bebidas, impulsionada pela cebola, tomate e ovos, e do grupo de habitação com alta de 0,64%, por conta da energia elétrica residencial (1,76%), foram preponderantes para a alta do IPCA da RMF *vis-à-vis* ao IPCA nacional (0,28% contra 0,16%).

Quanto ao INPC, o índice da RMF ficou em 0,31% contra 0,19% no nacional.

TERMÔMETRO DA INFLAÇÃO

abril de 2024

Série Histórica IPCA Mensal – Brasil e Região Metropolitana de Fortaleza (RMF)

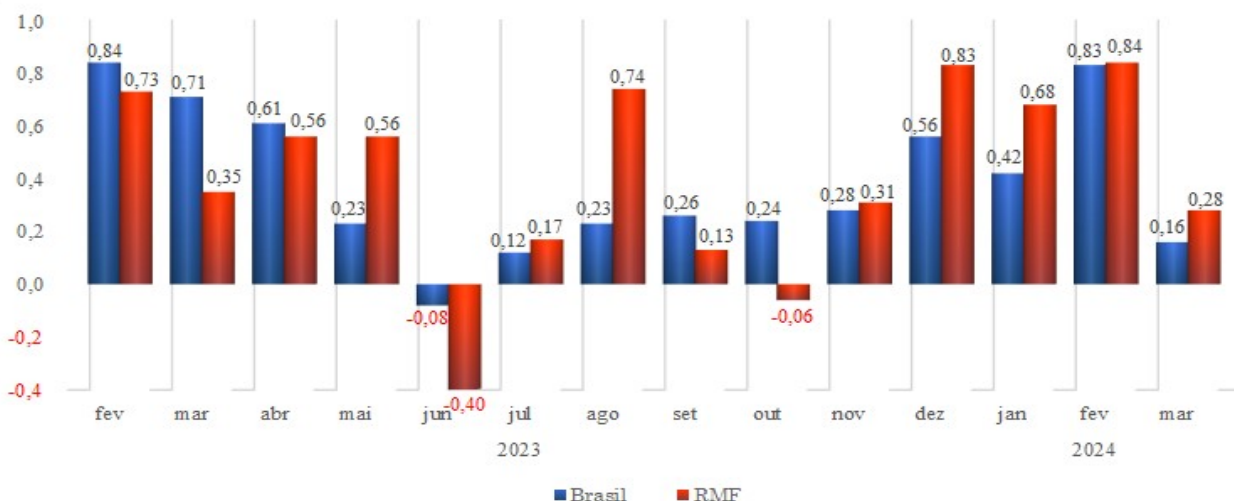

Fonte: IBGE. Elaboração: IPECE.

O Índice Nacional de Preços ao Consumidor Amplo (IPCA) da Região Metropolitana de Fortaleza (RMF) desacelerou fortemente em março com relação a fevereiro registrando 0,28%.

Varição Acumulada por Grupos nos Últimos 12 Meses – IPCA – Brasil e Região Metropolitana de Fortaleza (RMF)

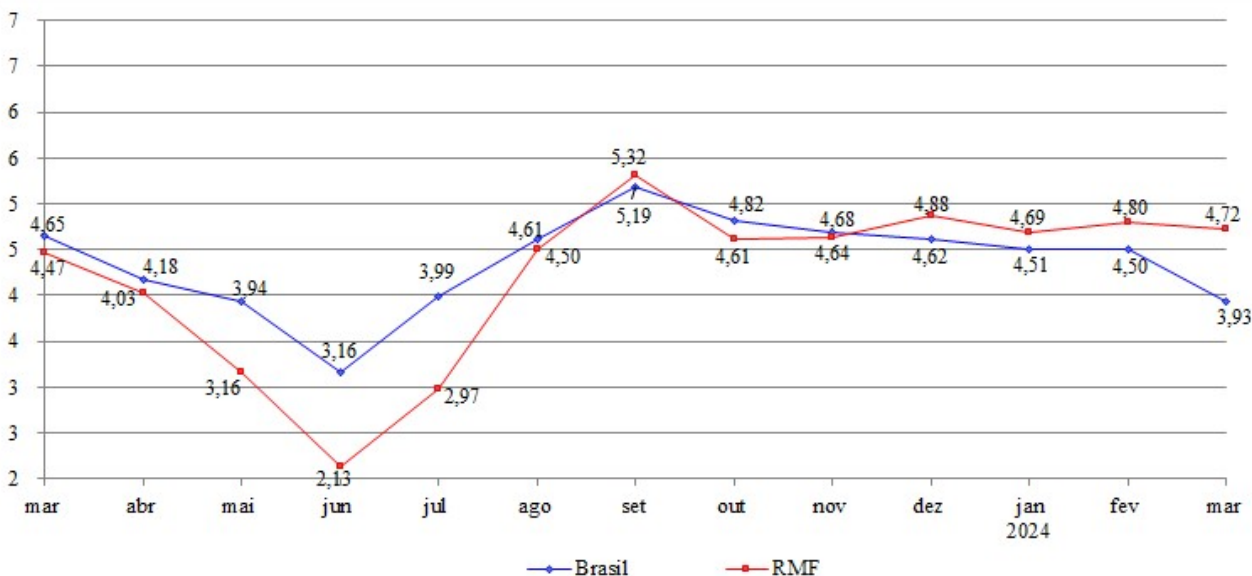

Fonte: IBGE. Elaboração: IPECE.

No acumulado dos últimos 12 meses, a inflação da RMF recuou levemente tendo alcançado 4,72%, enquanto a nacional reduziu-se substancialmente alcançando 3,93%

TERMÔMETRO DA INFLAÇÃO

abril de 2024

Varição Mensal IPCA por Grupos – Brasil e Região Metropolitana de Fortaleza (RMF)

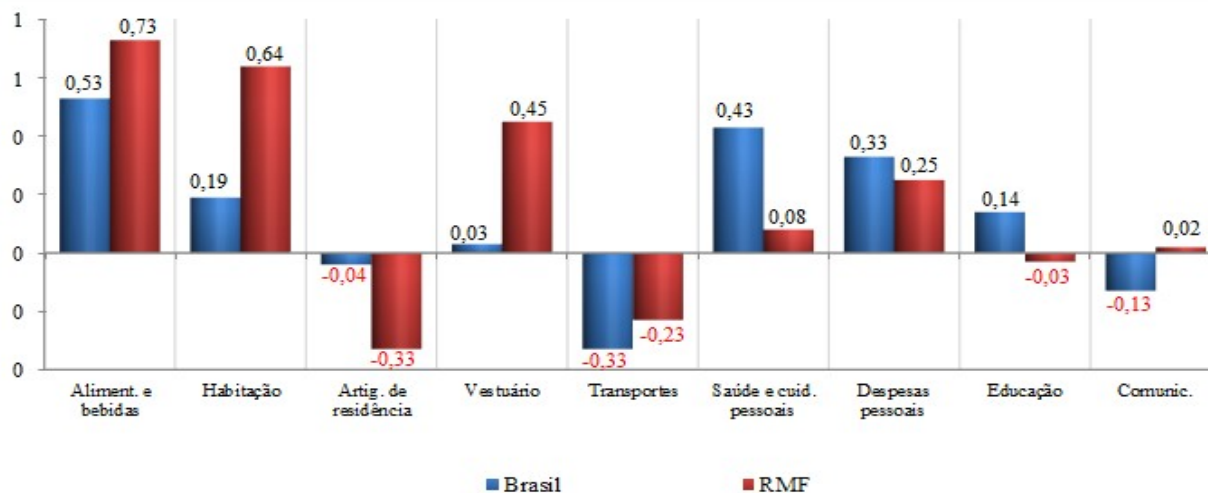

Fonte: IBGE. Elaboração: IPECE.

Embora o grupo de transporte tenha apresentado deflação de -0,23% e contribuído para a queda dos preços da RMF em março, a alta de 0,73% nos alimentos e bebidas, impulsionada pela cebola, tomate e ovos, e do grupo de habitação com alta de 0,64%, por conta da energia elétrica residencial (1,76%) foram preponderantes para a alta do IPCA da RMF vis-à-vis à nacional.

IPCA das Regiões Calculadas

Região	Peso Regional (%)	Variação (%)		Variação Acumulada (%)	
		Fevereiro	Março	Ano	12 meses
São Luís	1,62	1,06	0,81	2,96	3,29
Belém	3,94	0,69	0,54	1,99	4,69
Aracaju	1,03	1,09	0,50	2,34	4,06
Goiânia	4,17	0,51	0,36	1,76	3,46
Recife	3,92	0,74	0,33	1,70	3,23
Fortaleza	3,23	0,84	0,28	1,81	4,72
Brasília	4,06	0,75	0,21	0,60	4,13
Rio Branco	0,51	0,26	0,18	1,07	4,01
Rio de Janeiro	9,43	0,88	0,17	1,50	4,05
Salvador	5,99	0,96	0,16	1,26	3,36
São Paulo	32,28	0,93	0,14	1,32	4,07
Belo Horizonte	9,69	0,82	0,12	2,06	5,07
Campo Grande	1,57	0,81	0,11	1,41	4,32
Vitória	1,86	0,70	0,05	1,13	3,49
Curitiba	8,09	0,84	0,03	1,26	3,35
Porto Alegre	8,61	0,52	-0,13	0,52	2,86
Brasil	100,00	0,83	0,16	1,42	3,93

Fonte: IBGE. Elaboração: IPECE.

TERMÔMETRO DA INFLAÇÃO

abril de 2024

Série Histórica INPC Mensal - Brasil e Região Metropolitana de Fortaleza (RMF)

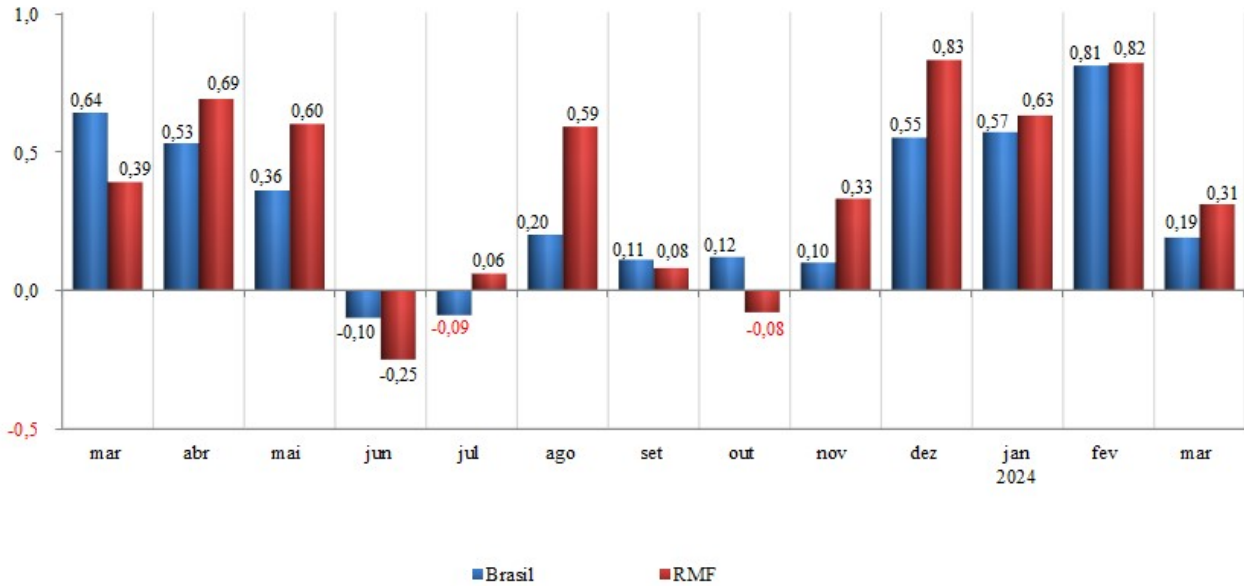

Fonte: IBGE. Elaboração: IPECE.

Quanto ao INPC, o acumulado dos últimos 12 meses da RMF ficou em 4,72% tendo em março acelerado 0,31%.

Variação Acumulada nos Últimos 12 Meses INPC - Brasil e Região Metropolitana de Fortaleza (RMF)

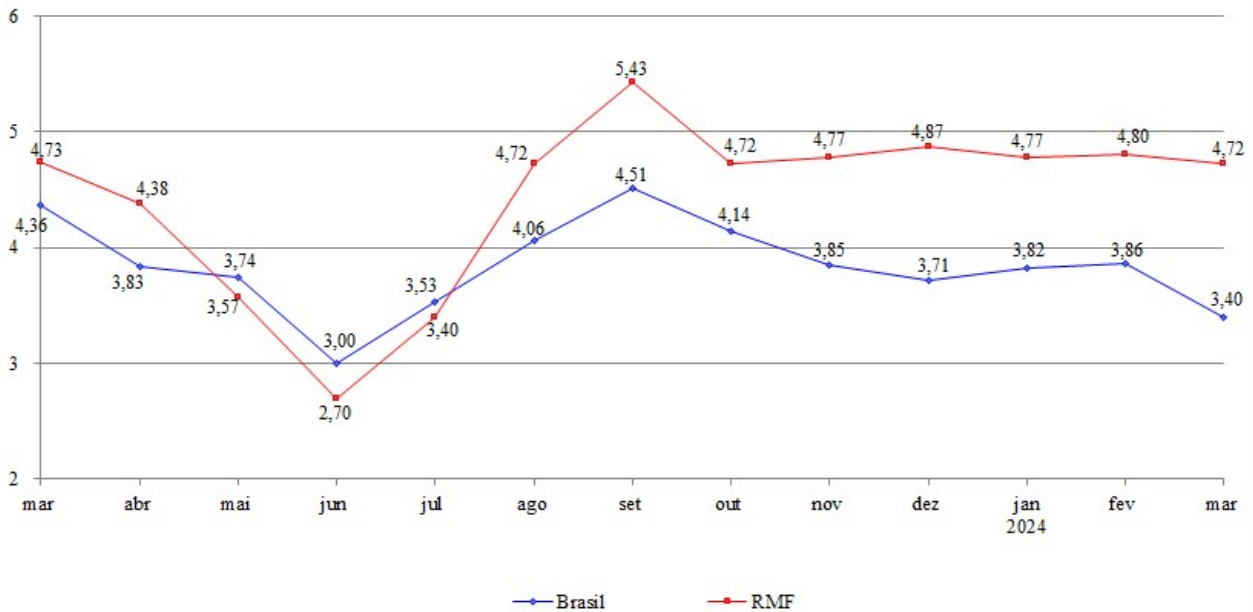

Fonte: IBGE. Elaboração: IPECE.

Anexo: Ponderação dos grupos do IPCA com base na Pesquisa de Orçamentos Familiares (POF) 2017-2018

Distribuição dos Pesos por Grupo IPCA - Brasil

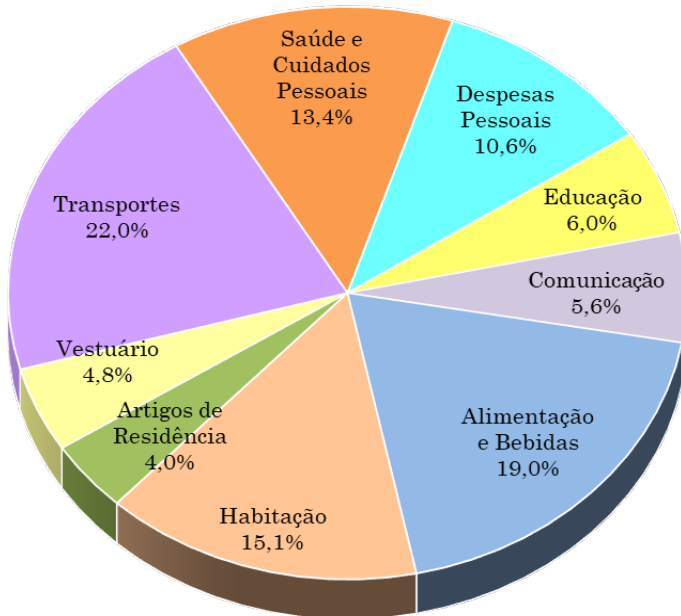

Distribuição dos Pesos por Grupo IPCA - RME

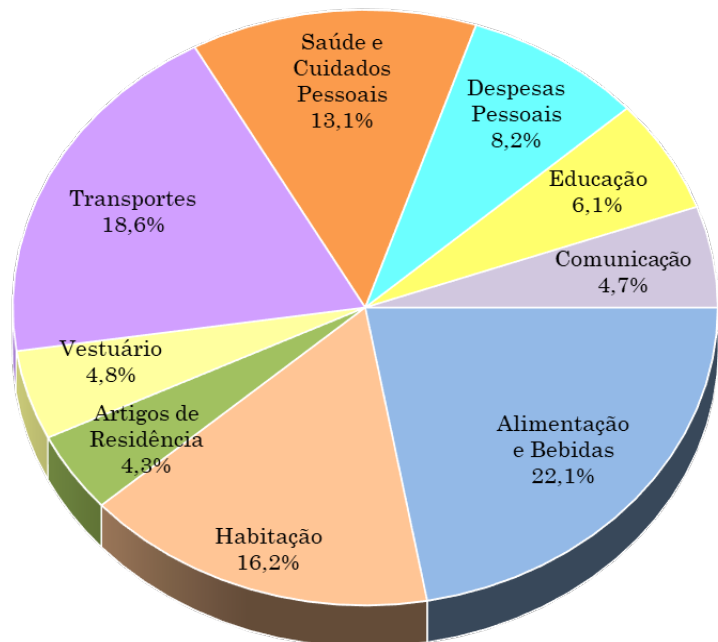

Fonte: IBGE. Elaboração IPECE.