

Termômetro da Inflação

Volume 7 – Número 03 – 2024



Governador do Estado do Ceará

Elmano de Freitas da Costa

Vice-Governadora do Estado do Ceará

Jade Afonso Romero

Secretaria do Planejamento e Gestão - SEPLAG

Sandra Maria Olimpio Machado – Secretária

Auler Gomes de Sousa – Secretário Executivo de Gestão e Governo Digital

Naiana Corrêa Lima Peixoto – Secretária Executiva de Planejamento e Orçamento

Raimundo Avilton Meneses Júnior – Secretário Executivo de Planejamento e Gestão Interna

Instituto de Pesquisa e Estratégia Econômica do Ceará - IPECE

Diretor Geral

Alfredo José Pessoa de Oliveira

Diretoria de Estudos Econômicos - DIEC

Ricardo Antônio de Castro Pereira

Diretoria de Estudos Sociais - DISOC

José Meneleu Neto

Diretoria de Estudos de Gestão Pública - DIGEP

José Fábio Bezerra Montenegro

Gerência de Estatística, Geografia e Informações - GEGIN

Rafaela Martins Leite Monteiro

Termômetro da Inflação

Volume 7 – Número 03 – 2024

Unidade Responsável:

Diretoria de Estudos Econômicos – DIEC

Elaboração:

Daniel Suliano (Analista de Políticas Públicas)

O Instituto de Pesquisa e Estratégia Econômica do Ceará (IPECE) é uma autarquia vinculada à Secretaria do Planejamento e Gestão do Estado do Ceará. Fundado em 14 de abril de 2003, o IPECE é o órgão do Governo responsável pela geração de estudos, pesquisas e informações socioeconômicas e geográficas que permitem a avaliação de programas e a elaboração de estratégias e políticas públicas para o desenvolvimento do Estado do Ceará.

Missão: Gerar e disseminar conhecimento e informações, subsidiar a formulação e avaliação de políticas públicas e assessorar o Governo nas decisões estratégicas, contribuindo para o desenvolvimento sustentável do Ceará.

Valores: Ética, transparência e impessoalidade; Autonomia Técnica; Rigor científico; Competência e comprometimento profissional; Cooperação interinstitucional; Compromisso com a sociedade; e Senso de equipe e valorização do ser humano.

Visão: Até 2025, ser uma instituição moderna e inovadora que tenha fortalecida sua contribuição nas decisões estratégicas do Governo.

Instituto de Pesquisa e Estratégia Econômica do Ceará (IPECE)

Av. Gal. Afonso Albuquerque Lima, s/n
Edifício SEPLAG | Térreo - Cambéba | Cep: 60.822-325
Fortaleza, Ceará, Brasil | Telefone: (85) 3101-3521
<http://www.ipece.ce.gov.br/>

Sobre o Termômetro da Inflação

É uma publicação mensal da inflação obtida através do Índice Nacional de Preços ao Consumidor Amplo (IPCA) e Índice Nacional de Preços ao Consumidor (INPC) para a Região Metropolitana de Fortaleza (RMF) e outras nove regiões metropolitanas do Brasil além de seis municípios.

Instituto de Pesquisa e Estratégia Econômica do Ceará – IPECE 2024

Termômetro da Inflação / Instituto de Pesquisa e Estratégia Econômica do Ceará (IPECE) / Fortaleza – Ceará: Ipece, 2024

ISSN: 2595-0681

1. IPCA. 2. INPC. 3. Região Metropolitana de Fortaleza (RMF) 4. Brasil.

Nesta Edição

O Índice Nacional de Preços ao Consumidor Amplo (IPCA) da Região Metropolitana de Fortaleza (RMF) acelerou levemente em fevereiro com relação a janeiro ao variar de 0,68% para 0,84%.

Por conta dos reajustes praticados habitualmente no início do ano letivo, o grupo educação foi o que apresentou a maior variação e impacto nos preços de fevereiro da RMF (5,46% e 0,35 ponto percentual). Neste grupo, as maiores variações vieram dos cursos regulares (6,34%) e pré-escola (9,34%). Outro destaque foi o grupo de alimentação e bebidas com variação de 0,89% e impacto de 0,21 p.p., com proeminência para os preços de alimentação no domicílio com variação de 1,20%.

Finalmente, o acumulado dos últimos 12 meses do INPC da RMF elevou-se suavemente tendo alcançado 4,80%.

TERMÔMETRO DA INFLAÇÃO

março de 2024

Série Histórica IPCA Mensal – Brasil e Região Metropolitana de Fortaleza (RMF)

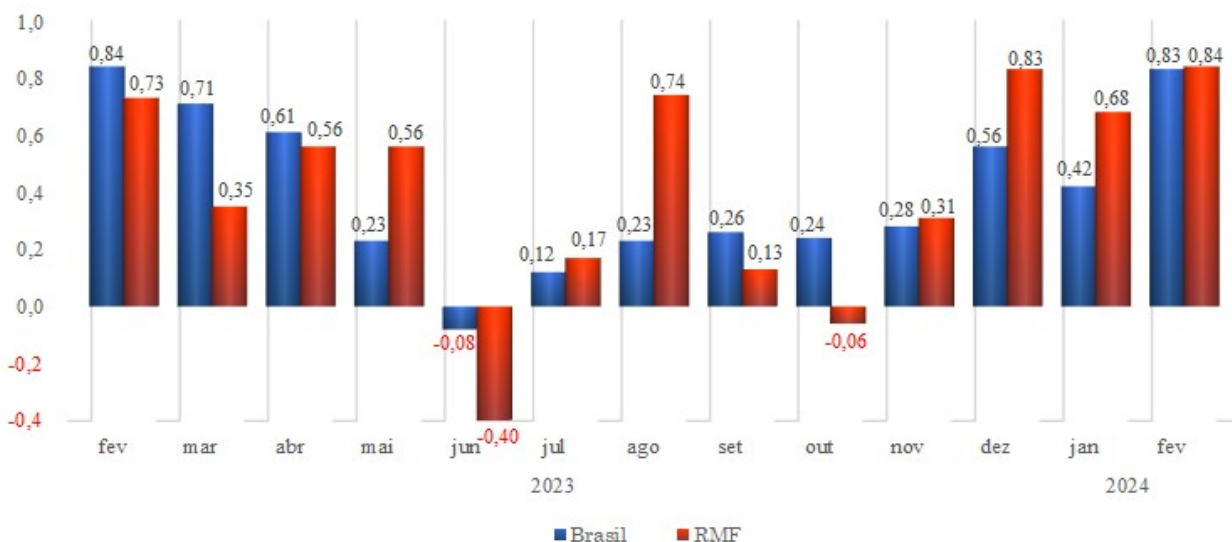

Fonte: IBGE. Elaboração: IPECE.

O Índice Nacional de Preços ao Consumidor Amplo (IPCA) da Região Metropolitana de Fortaleza (RMF) acelerou levemente em fevereiro com relação a janeiro ao variar de 0,68% para 0,84%.

Variação Acumulada por Grupos nos Últimos 12 Meses – IPCA – Brasil e Região Metropolitana de Fortaleza (RMF)

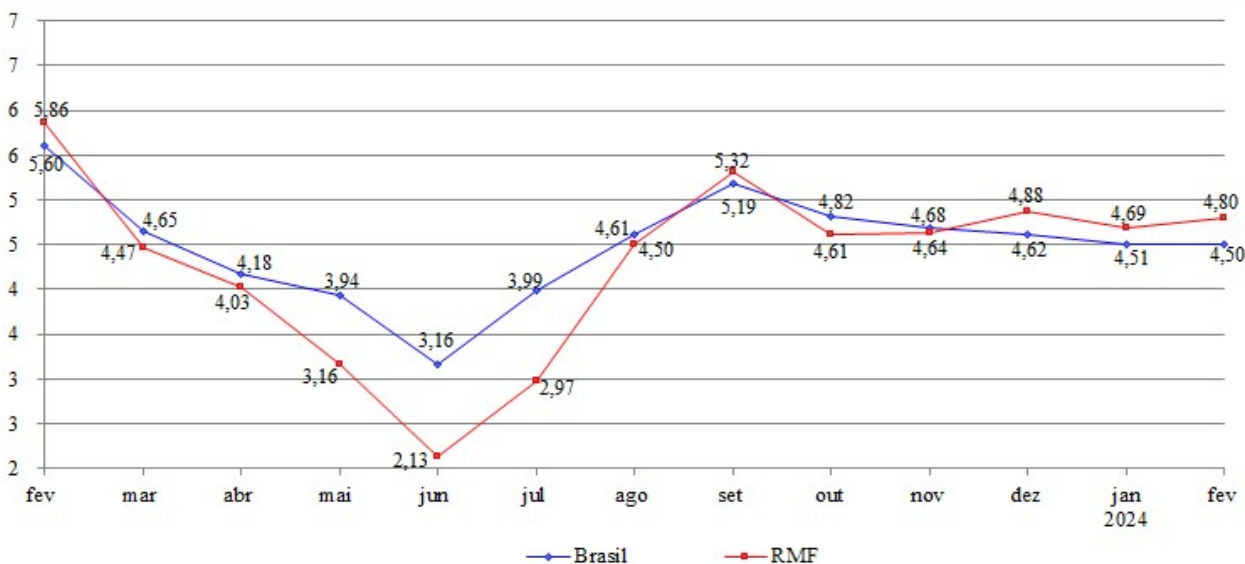

Fonte: IBGE. Elaboração: IPECE.

No acumulado dos últimos 12 meses, a inflação da RMF voltou a subir tendo alcançado 4,80% até fevereiro.

TERMÔMETRO DA INFLAÇÃO

março de 2024

Varição Mensal IPCA por Grupos – Brasil e Região Metropolitana de Fortaleza (RMF)

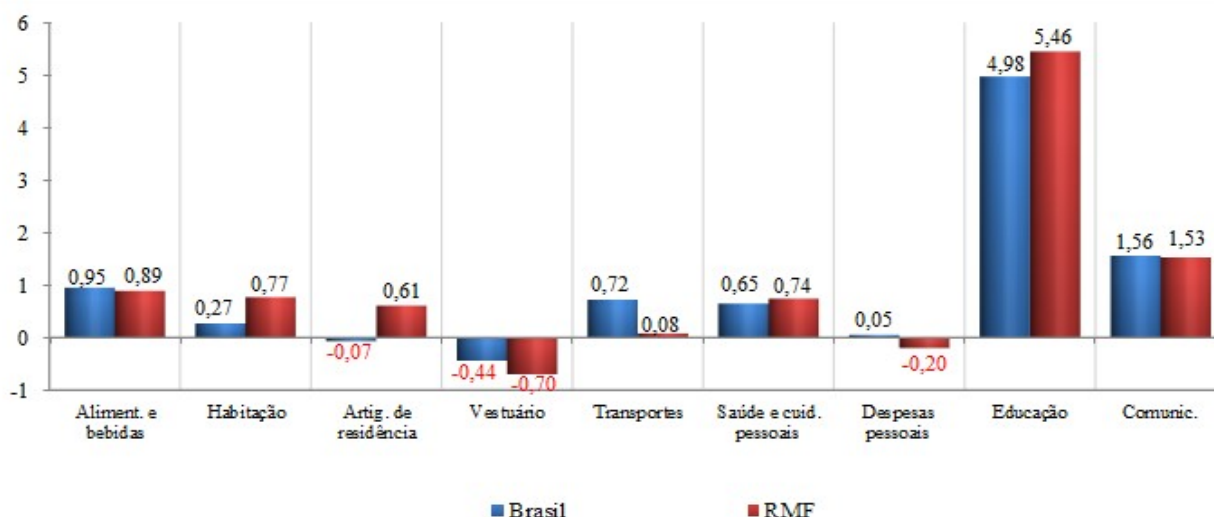

Fonte: IBGE. Elaboração: IPECE.

Por conta dos reajustes praticados habitualmente no início do ano letivo, o grupo educação foi o que apresentou a maior variação e impacto nos preços de fevereiro da RMF (5,46% e 0,35 ponto percentual). Neste grupo, as maiores variações vieram dos cursos regulares (6,34%) e pré-escola (9,34%). Outro destaque foi o grupo de alimentação e bebidas com variação de 0,89% e impacto de 0,21 p.p., com proeminência para os preços de alimentação no domicílio com variação de 1,20%.

IPCA das Regiões Calculadas

Região	Peso Regional (%)	Variação (%)		Variação Acumulada (%)	
		Janeiro	Fevereiro	Ano	12 meses
Aracaju	1,03	0,73	1,09	1,83	4,27
São Luís	1,62	1,06	1,06	2,13	3,21
Salvador	5,99	0,13	0,96	1,10	3,65
São Paulo	32,28	0,25	0,93	1,18	4,52
Rio de Janeiro	9,43	0,44	0,88	1,32	4,54
Fortaleza	3,23	0,68	0,84	1,53	4,80
Curitiba	8,09	0,39	0,84	1,23	4,38
Belo Horizonte	9,69	1,10	0,82	1,93	5,35
Campo Grande	1,57	0,48	0,81	1,30	4,92
Brasília	4,06	-0,36	0,75	0,39	5,06
Recife	3,92	0,63	0,74	1,37	3,53
Vitória	1,86	0,37	0,70	1,07	4,30
Belém	3,94	0,75	0,69	1,44	4,99
Porto Alegre	8,61	0,13	0,52	0,65	4,29
Goiânia	4,17	0,87	0,51	1,39	4,13
Rio Branco	0,51	0,63	0,26	0,89	4,39
Brasil	100,00	0,42	0,83	1,25	4,50

Fonte: IBGE. Elaboração: IPECE.

TERMÔMETRO DA INFLAÇÃO

março de 2024

Série Histórica INPC Mensal - Brasil e Região Metropolitana de Fortaleza (RMF)

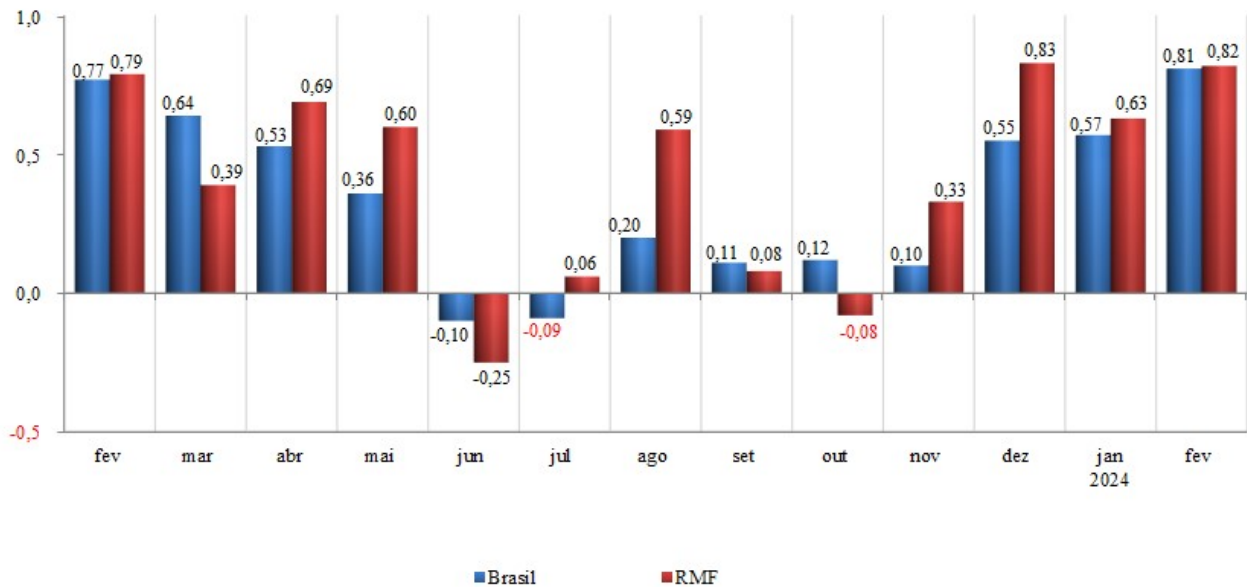

Fonte: IBGE. Elaboração: IPECE.

Finalmente, o acumulado dos últimos 12 meses do INPC da RMF elevou-se suavemente tendo alcançado 4,80%.

Variação Acumulada nos Últimos 12 Meses INPC - Brasil e Região Metropolitana de Fortaleza (RMF)

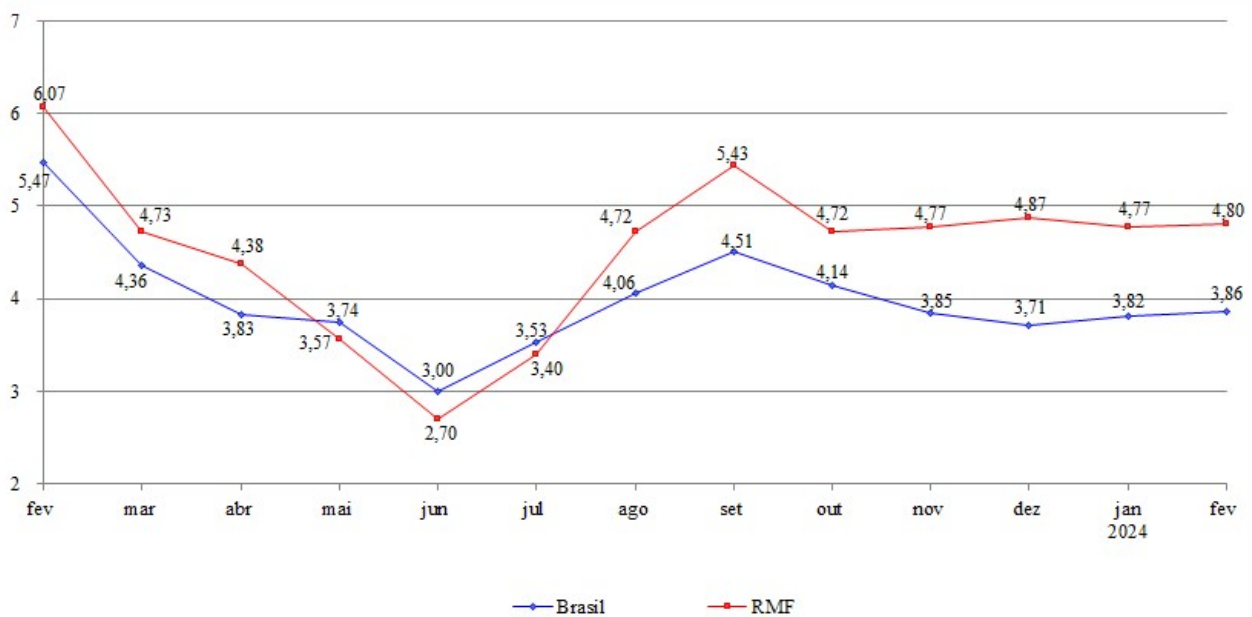

Fonte: IBGE. Elaboração: IPECE.

Anexo: Ponderação dos grupos do IPCA com base na Pesquisa de Orçamentos Familiares (POF) 2017-2018

Distribuição dos Pesos por Grupo IPCA - Brasil

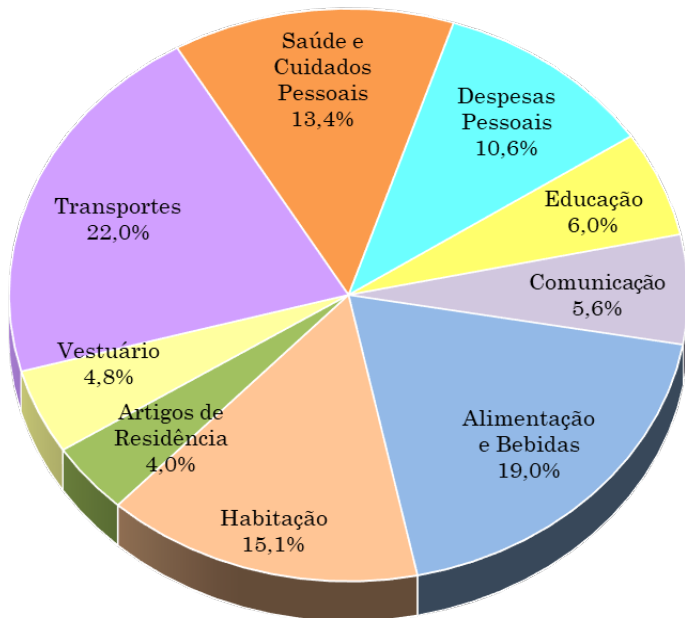

Distribuição dos Pesos por Grupo IPCA - RME

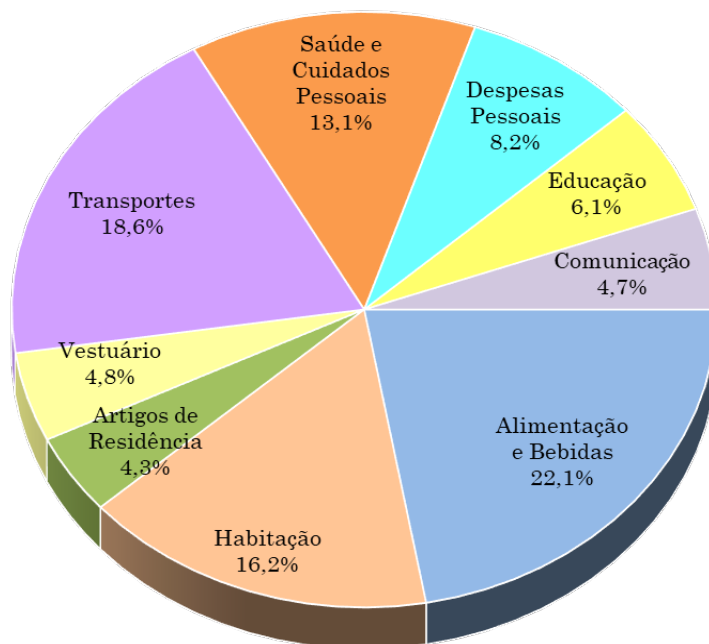

Fonte: IBGE. Elaboração IPECE.