

Termômetro da Inflação

Volume 7 – Número 02 – 2024



Governador do Estado do Ceará

Elmano de Freitas da Costa

Vice-Governadora do Estado do Ceará

Jade Afonso Romero

Secretaria do Planejamento e Gestão - SEPLAG

Sandra Maria Olimpio Machado – Secretária

Auler Gomes de Sousa – Secretário Executivo de Gestão e Governo Digital

Naiana Corrêa Lima Peixoto – Secretária Executiva de Planejamento e Orçamento

Raimundo Avilton Meneses Júnior – Secretário Executivo de Planejamento e Gestão Interna

Instituto de Pesquisa e Estratégia Econômica do Ceará - IPECE

Diretor Geral

Alfredo José Pessoa de Oliveira

Diretoria de Estudos Econômicos - DIEC

Ricardo Antônio de Castro Pereira

Diretoria de Estudos Sociais - DISOC

José Meneleu Neto

Diretoria de Estudos de Gestão Pública - DIGEP

José Fábio Bezerra Montenegro

Gerência de Estatística, Geografia e Informações - GEGIN

Rafaela Martins Leite Monteiro

Termômetro da Inflação

Volume 7 – Número 02 – 2024

Unidade Responsável:

Diretoria de Estudos Econômicos – DIEC

Elaboração:

Daniel Suliano (Analista de Políticas Públicas)

O Instituto de Pesquisa e Estratégia Econômica do Ceará (IPECE) é uma autarquia vinculada à Secretaria do Planejamento e Gestão do Estado do Ceará. Fundado em 14 de abril de 2003, o IPECE é o órgão do Governo responsável pela geração de estudos, pesquisas e informações socioeconômicas e geográficas que permitem a avaliação de programas e a elaboração de estratégias e políticas públicas para o desenvolvimento do Estado do Ceará.

Missão: Gerar e disseminar conhecimento e informações, subsidiar a formulação e avaliação de políticas públicas e assessorar o Governo nas decisões estratégicas, contribuindo para o desenvolvimento sustentável do Ceará.

Valores: Ética, transparência e impessoalidade; Autonomia Técnica; Rigor científico; Competência e comprometimento profissional; Cooperação interinstitucional; Compromisso com a sociedade; e Senso de equipe e valorização do ser humano.

Visão: Até 2025, ser uma instituição moderna e inovadora que tenha fortalecida sua contribuição nas decisões estratégicas do Governo.

Instituto de Pesquisa e Estratégia Econômica do Ceará (IPECE)

Av. Gal. Afonso Albuquerque Lima, s/n
Edifício SEPLAG | Térreo - Cambéba | Cep: 60.822-325
Fortaleza, Ceará, Brasil | Telefone: (85) 3101-3521
<http://www.ipece.ce.gov.br/>

Sobre o Termômetro da Inflação

É uma publicação mensal da inflação obtida através do Índice Nacional de Preços ao Consumidor Amplo (IPCA) e Índice Nacional de Preços ao Consumidor (INPC) para a Região Metropolitana de Fortaleza (RMF) e outras nove regiões metropolitanas do Brasil além de seis municípios.

Instituto de Pesquisa e Estratégia Econômica do Ceará – IPECE 2024

Termômetro da Inflação / Instituto de Pesquisa e Estratégia Econômica do Ceará (IPECE) / Fortaleza – Ceará: Ipece, 2024

ISSN: 2595-0681

1. IPCA. 2. INPC. 3. Região Metropolitana de Fortaleza (RMF) 4. Brasil.

Nesta Edição

O Índice Nacional de Preços ao Consumidor Amplo (IPCA) da Região Metropolitana de Fortaleza (RMF) foi de 0,68% em janeiro ficando 0,15 ponto percentual abaixo de dezembro.

Com peso de 24%, o grupo de alimentação e bebidas foi o grande responsável pela alta dos preços na RMF ao variar 1,72% e impacto de 0,41 ponto percentual, com destaque para alimentação no domicílio. Além da alimentação, ocorreu também forte alta de 1,34% no grupo de saúde e cuidados pessoais, a partir dos itens de higiene pessoal. Por outro lado, houve queda de preços de -0,47% do grupo de transportes influenciado pelo recuo de -17% das passagens aéreas. Vale ressaltar que esse grupo é o segundo de maior peso na RMF (19,5%).

Por fim o acumulado dos últimos 12 meses do INPC da RMF recuou tendo alcançado 4,77%.

TERMÔMETRO DA INFLAÇÃO

fevereiro de 2024

Série Histórica IPCA Mensal – Brasil e Região Metropolitana de Fortaleza (RMF)

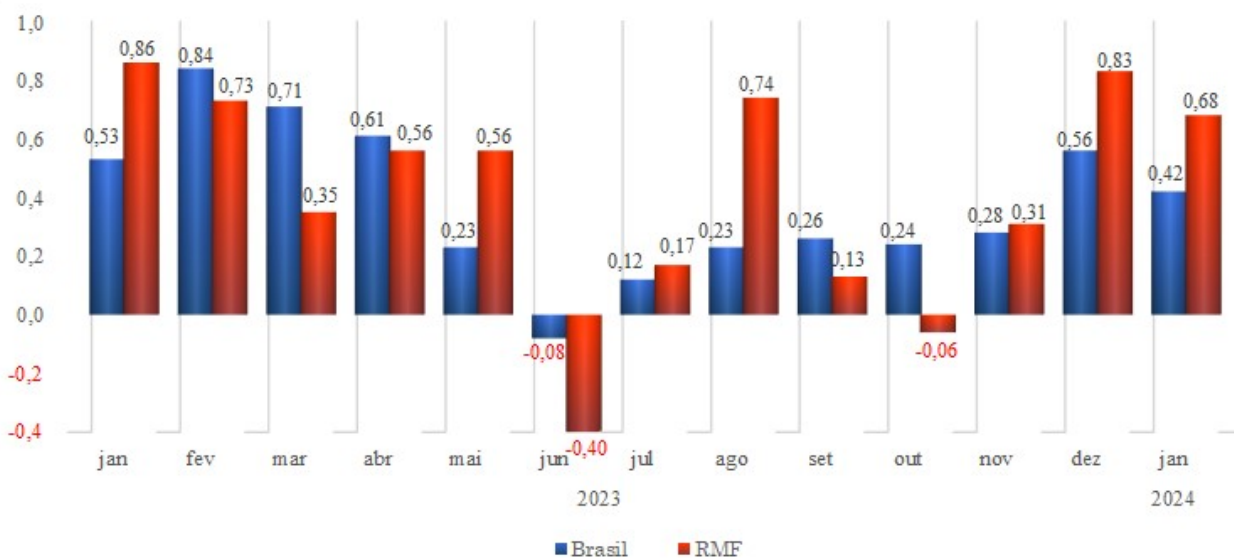

Fonte: IBGE. Elaboração: IPECE.

O Índice Nacional de Preços ao Consumidor Amplo (IPCA) da Região Metropolitana de Fortaleza (RMF) foi de 0,68% em janeiro ficando 0,15 ponto percentual abaixo de dezembro.

Varição Acumulada por Grupos nos Últimos 12 Meses – IPCA – Brasil e Região Metropolitana de Fortaleza (RMF)

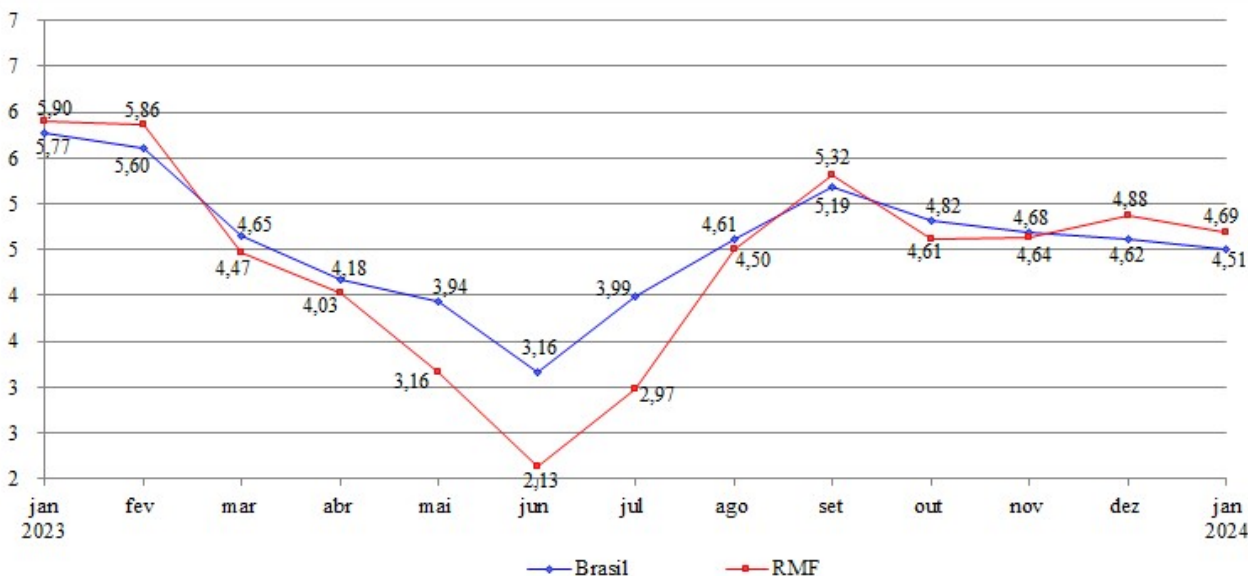

Fonte: IBGE. Elaboração: IPECE.

No acumulado dos últimos 12 meses, a inflação da RMF recuou tendo alcançado até janeiro 4,69%.

TERMÔMETRO DA INFLAÇÃO

fevereiro de 2024

Varição Mensal IPCA por Grupos – Brasil e Região Metropolitana de Fortaleza (RMF)

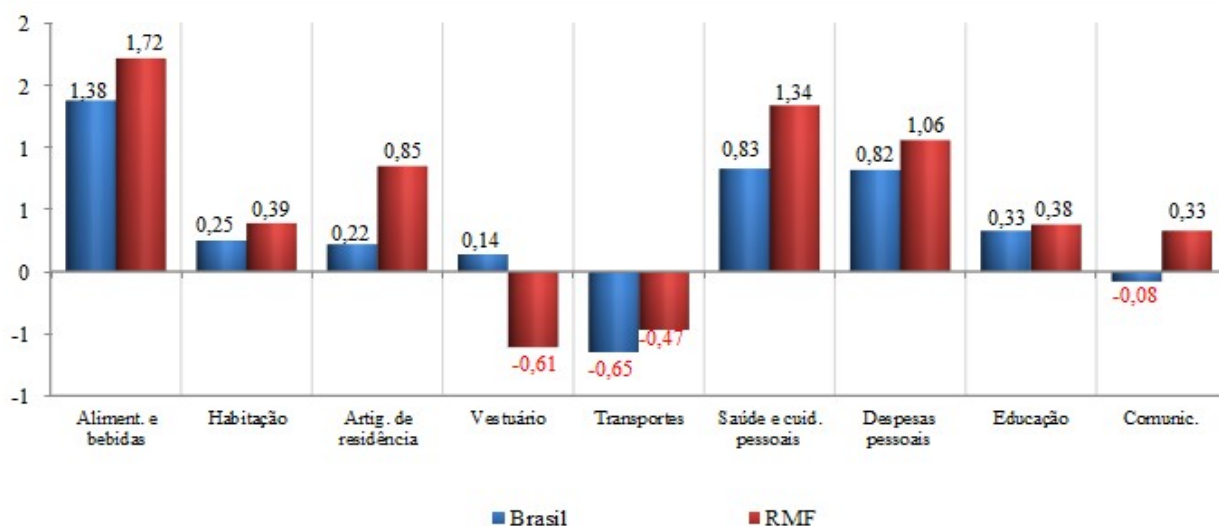

Fonte: IBGE. Elaboração: IPECE.

Com peso de 24%, o grupo de alimentação e bebidas foi o grande responsável pela alta dos preços na RMF ao variar 1,72% e impacto de 0,41 ponto percentual, com destaque para alimentação no domicílio. Além da alimentação, ocorreu forte alta de 1,34% no grupo de saúde e cuidados pessoais, com destaque para os itens de higiene pessoal. Por outro lado, houve queda de preços de -0,47% do grupo de transportes influenciado pelo recuo de -17% das passagens aéreas. Vale ressaltar que esse grupo é o segundo de maior peso na RMF (19,5%).

IPCA das Regiões Calculadas

Região	Peso Regional (%)	Variação (%)		Variação Acumulada (%) 12 meses
		Dezembro	Janeiro	
Belo Horizonte	9,69	0,80	1,10	5,34
São Luís	1,62	0,43	1,06	2,79
Goiânia	4,17	0,44	0,87	4,48
Belém	3,94	0,73	0,75	5,18
Aracaju	1,03	-0,29	0,73	4,05
Fortaleza	3,23	0,83	0,68	4,69
Rio Branco	0,51	0,90	0,63	4,58
Recife	3,92	0,21	0,63	3,79
Campo Grande	1,57	0,43	0,48	4,64
Rio de Janeiro	9,43	0,65	0,44	4,30
Curitiba	8,09	0,26	0,39	4,63
Vitória	1,86	0,58	0,37	4,53
São Paulo	32,28	0,54	0,25	4,51
Salvador	5,99	0,84	0,13	3,49
Porto Alegre	8,61	0,43	0,13	4,53
Brasília	4,06	0,78	-0,36	4,78
Brasil	100,00	0,56	0,42	4,51

Fonte: IBGE. Elaboração: IPECE.

TERMÔMETRO DA INFLAÇÃO

fevereiro de 2024

Série Histórica INPC Mensal - Brasil e Região Metropolitana de Fortaleza (RMF)

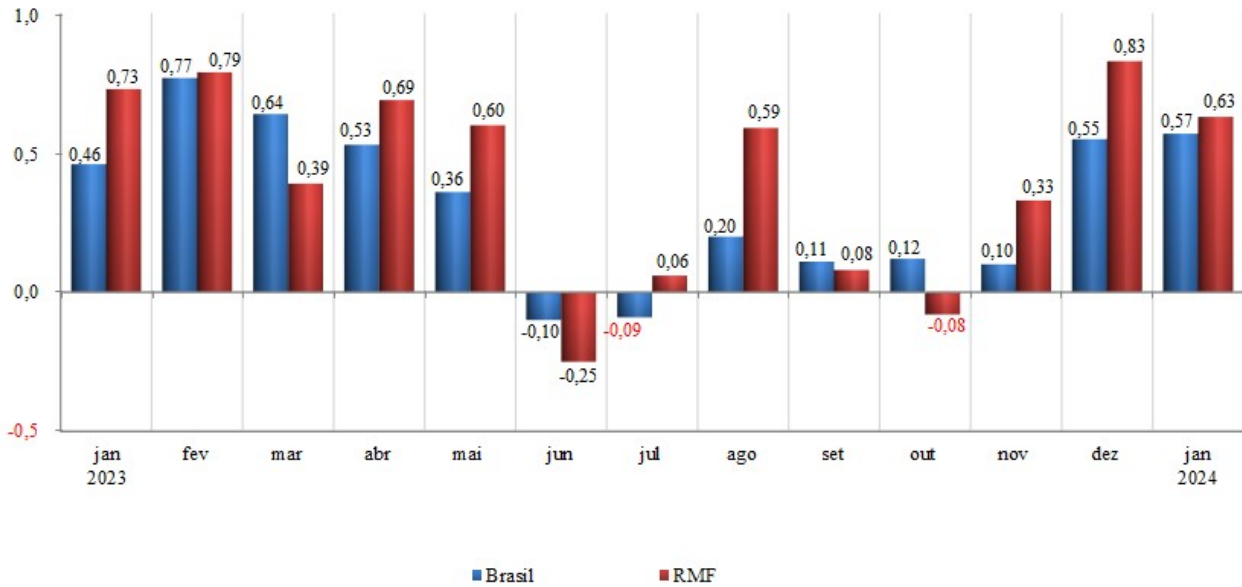

Fonte: IBGE. Elaboração: IPECE.

Finalmente, o acumulado dos últimos 12 meses da RMF recuou tendo alcançado 4,77%.

Varição Acumulada nos Últimos 12 Meses INPC - Brasil e Região Metropolitana de Fortaleza (RMF)

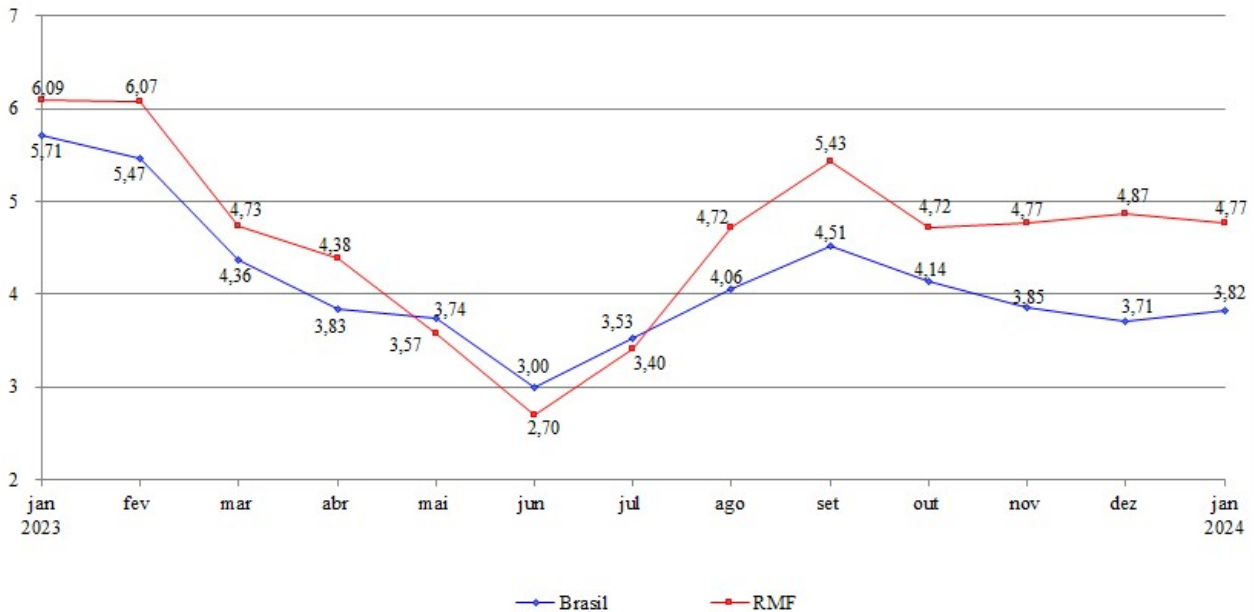

Fonte: IBGE. Elaboração: IPECE.

Anexo: Ponderação dos grupos do IPCA com base na Pesquisa de Orçamentos Familiares (POF) 2017-2018

Distribuição dos Pesos por Grupo IPCA - Brasil

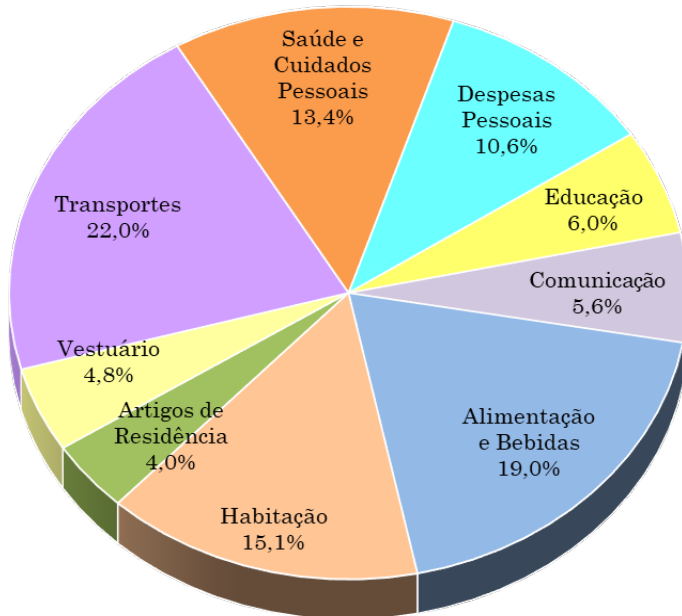

Distribuição dos Pesos por Grupo IPCA - RME

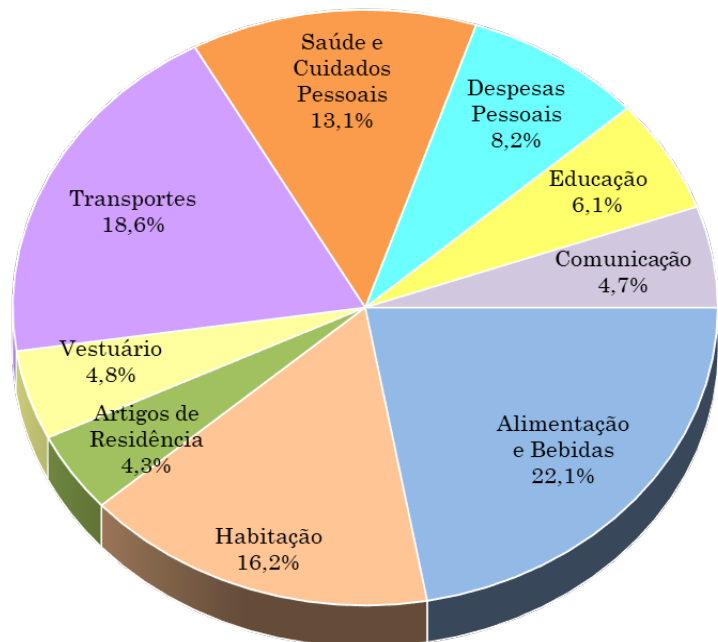

Fonte: IBGE. Elaboração IPECE.