

# Termômetro da Inflação

Volume 7 – Número 01 – 2024



**Governador do Estado do Ceará**

Elmano de Freitas da Costa

**Vice-Governadora do Estado do Ceará**

Jade Afonso Romero

**Secretaria do Planejamento e Gestão - SEPLAG**

Sandra Maria Olimpio Machado – Secretária

Auler Gomes de Sousa – Secretário Executivo de Gestão e Governo Digital

Naiana Corrêa Lima Peixoto – Secretária Executiva de Planejamento e Orçamento

Raimundo Avilton Meneses Júnior – Secretário Executivo de Planejamento e Gestão Interna

**Instituto de Pesquisa e Estratégia Econômica do Ceará - IPECE**

**Diretor Geral**

Alfredo José Pessoa de Oliveira

**Diretoria de Estudos Econômicos - DIEC**

Ricardo Antônio de Castro Pereira

**Diretoria de Estudos Sociais - DISOC**

José Meneleu Neto

**Diretoria de Estudos de Gestão Pública - DIGEP**

José Fábio Bezerra Montenegro

**Gerência de Estatística, Geografia e Informações - GEGIN**

Rafaela Martins Leite Monteiro

**Termômetro da Inflação**

**Volume 7 – Número 01 – 2024**

**Unidade Responsável:**

Diretoria de Estudos Econômicos – DIEC

**Elaboração:**

Daniel Suliano (Analista de Políticas Públicas)

O Instituto de Pesquisa e Estratégia Econômica do Ceará (IPECE) é uma autarquia vinculada à Secretaria do Planejamento e Gestão do Estado do Ceará. Fundado em 14 de abril de 2003, o IPECE é o órgão do Governo responsável pela geração de estudos, pesquisas e informações socioeconômicas e geográficas que permitem a avaliação de programas e a elaboração de estratégias e políticas públicas para o desenvolvimento do Estado do Ceará.

**Missão:** Gerar e disseminar conhecimento e informações, subsidiar a formulação e avaliação de políticas públicas e assessorar o Governo nas decisões estratégicas, contribuindo para o desenvolvimento sustentável do Ceará.

**Valores:** Ética, transparência e impessoalidade; Autonomia Técnica; Rigor científico; Competência e comprometimento profissional; Cooperação interinstitucional; Compromisso com a sociedade; e Senso de equipe e valorização do ser humano.

**Visão:** Até 2025, ser uma instituição moderna e inovadora que tenha fortalecida sua contribuição nas decisões estratégicas do Governo.

Instituto de Pesquisa e Estratégia Econômica do Ceará (IPECE)

Av. Gal. Afonso Albuquerque Lima, s/n

Edifício SEPLAG | Térreo - Cambéba | Cep: 60.822-325

Fortaleza, Ceará, Brasil | Telefone: (85) 3101-3521

<http://www.ipece.ce.gov.br/>

Sobre o **Termômetro da Inflação**

É uma publicação mensal da inflação obtida através do Índice Nacional de Preços ao Consumidor Amplo (IPCA) e Índice Nacional de Preços ao Consumidor (INPC) para a Região Metropolitana de Fortaleza (RMF) e outras nove regiões metropolitanas do Brasil além de seis municípios.

Instituto de Pesquisa e Estratégia Econômica do Ceará – IPECE 2024

Termômetro da Inflação / Instituto de Pesquisa e Estratégia Econômica do Ceará (IPECE) / Fortaleza – Ceará: Ipece, 2024

ISSN: 2595-0681

1. IPCA. 2. INPC. 3. Região Metropolitana de Fortaleza (RMF) 4. Brasil.

**Nesta Edição**

No ano de 2023, o IPCA da Região Metropolitana de Fortaleza (RMF) fechou em 4,88%, enquanto o IPCA nacional encerrou em 4,62% e, portanto, dentro do intervalo da meta estabelecida pelo Conselho Monetário Nacional (CMN). Esse resultado também é inferior ao de 2022 quando o IPCA da RMF e o nacional haviam sido de 5,76% e 5,79%, respectivamente.

Embora o grupo de alimentação e bebidas tenha apresentado a segunda maior alta em dezembro, no ano de 2023 sua variação foi de apenas 1,11% na RMF. Por outro lado, tanto em dezembro como no ano o grupo de transporte acelerou fortemente tendo em 2023 apresentado a maior alta entre os nove grupos (10,63%). É importante destacar que o grupo de transporte é o segundo grupo de maior peso na RMF.

O grupo de educação foi o segundo de maior alta na RMF em 2023 fechando com uma variação de 9,37% seguido de saúde e cuidados pessoais com alta de 5,83%. É importante observar que o peso do grupo de saúde é mais do que o dobro do grupo educação.

No ano de 2023, destaca-se também a variação de 4,18% no grupo habitação, terceiro grupo de maior peso na composição do índice do IPCA da RMF.

Por fim, o INPC da RMF encerrou com alta de 4,87% em 2023, valor bem abaixo de 6,05% registrado em 2022.



## TERMÔMETRO DA INFLAÇÃO

janeiro de 2024

### Série Histórica IPCA Mensal – Brasil e Região Metropolitana de Fortaleza (RMF)

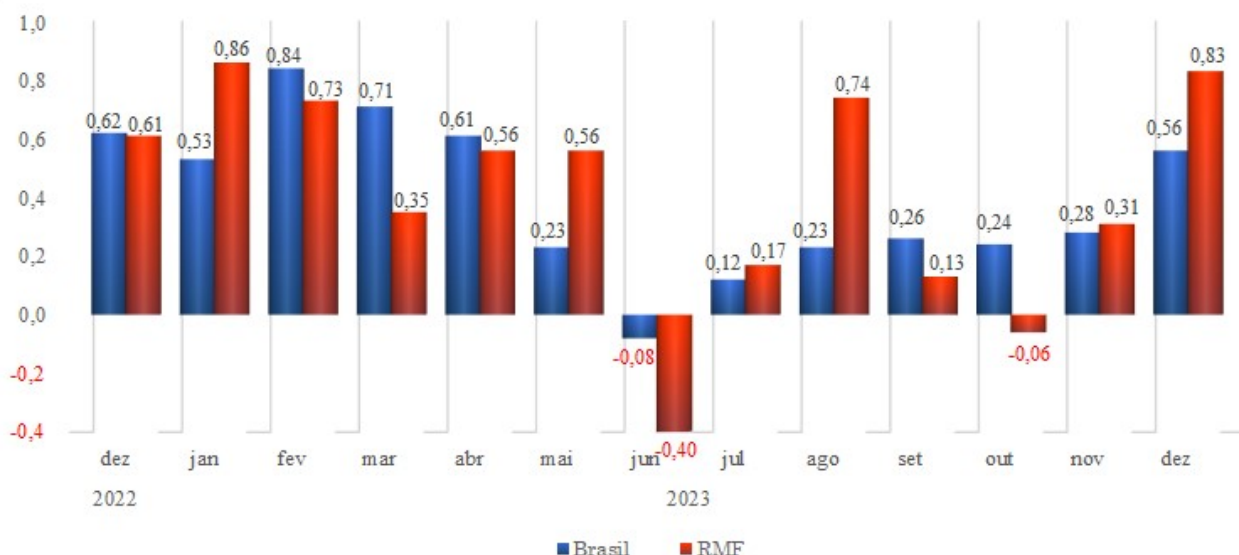

Fonte: IBGE. Elaboração: IPECE.

O Índice Nacional de Preços ao Consumidor Amplo (IPCA) da Região Metropolitana de Fortaleza (RMF) registrou alta de 0,83% em dezembro ficando 0,52 ponto percentual acima de novembro.

### Variação Acumulada por Grupos nos Últimos 12 Meses – IPCA – Brasil e Região Metropolitana de Fortaleza (RMF)

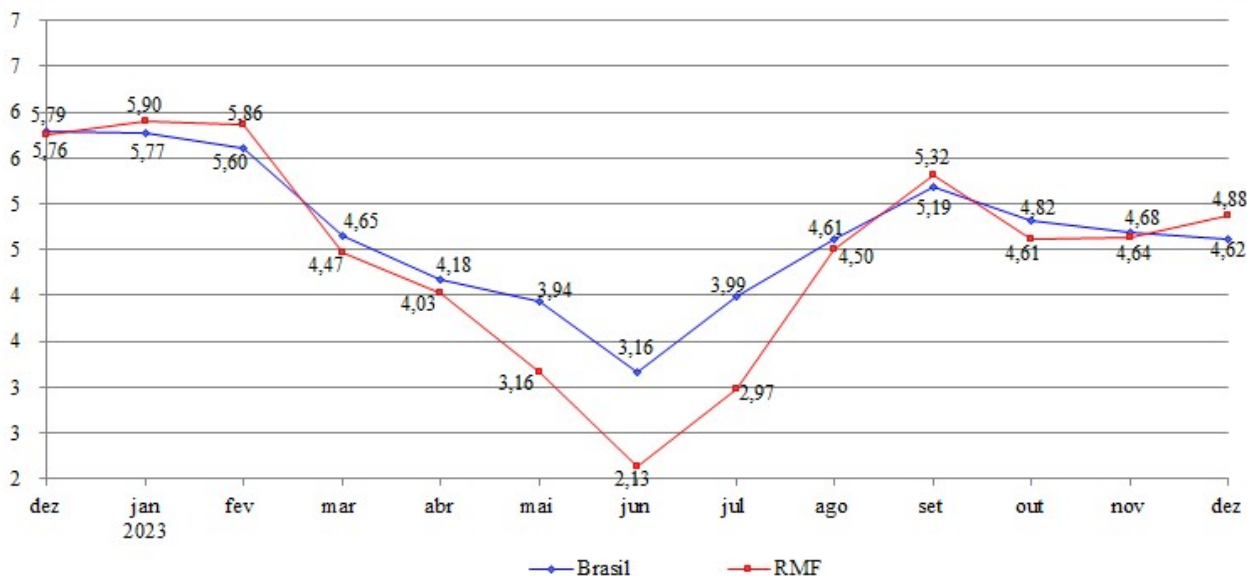

Fonte: IBGE. Elaboração: IPECE.

No ano de 2023, o IPCA da RMF fechou em 4,88%, enquanto o IPCA nacional encerrou em 4,62% e, portanto, dentro do intervalo da meta estabelecida pelo Conselho Monetário Nacional (CMN). Esse resultado também é inferior ao de 2022 quando o IPCA da RMF e o nacional haviam sido de 5,76% e 5,79%, respectivamente.

**TERMÔMETRO DA INFLAÇÃO**

**janeiro de 2024**

**Variação Mensal IPCA por Grupos – Brasil e Região Metropolitana de Fortaleza (RMF)**

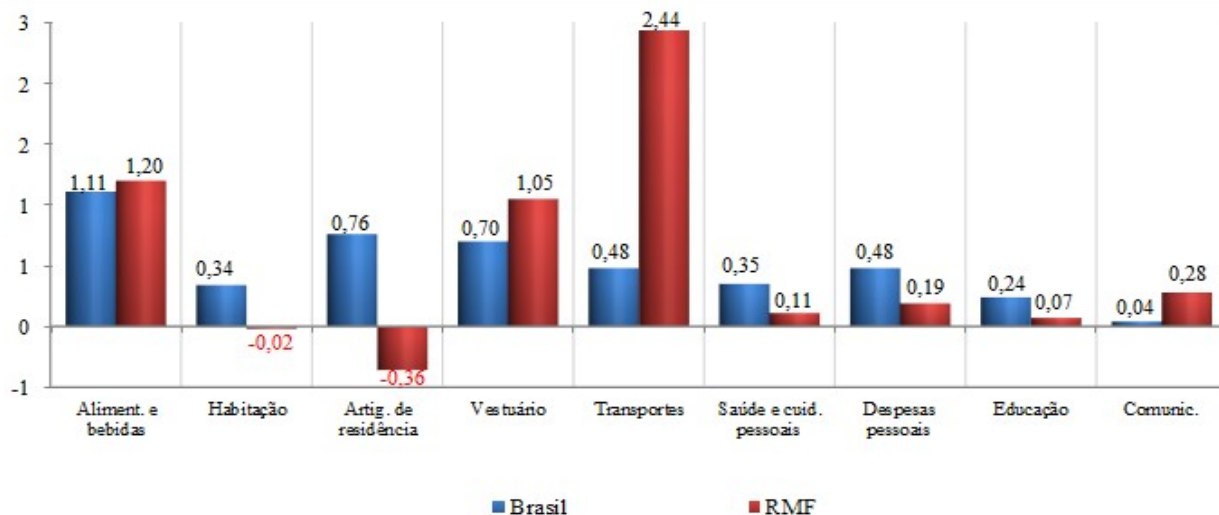

Fonte: IBGE. Elaboração: IPECE.

Embora o grupo de alimentação e bebidas tenha apresentado a segunda maior alta em dezembro, no ano de 2023 sua variação foi de apenas 1,11% na RMF. Por outro lado, tanto em dezembro como no ano o grupo de transporte acelerou fortemente tendo em 2023 apresentado a maior alta entre os nove grupos (10,63%). É importante destacar que o grupo de transporte é o segundo grupo de maior peso na RMF.

O grupo de educação foi o segundo de maior alta na RMF em 2023 fechando com uma variação de 9,37% seguido de saúde e cuidados pessoais com alta de 5,83%. É importante observar que o peso do grupo de saúde é mais do que o dobro do grupo educação.

No ano de 2023, destaca-se também a variação de 4,18% do grupo habitação, terceiro grupo de maior peso na composição do índice do IPCA da RMF.

**Variação Anual IPCA por Grupos – Brasil e Região Metropolitana de Fortaleza (RMF)**

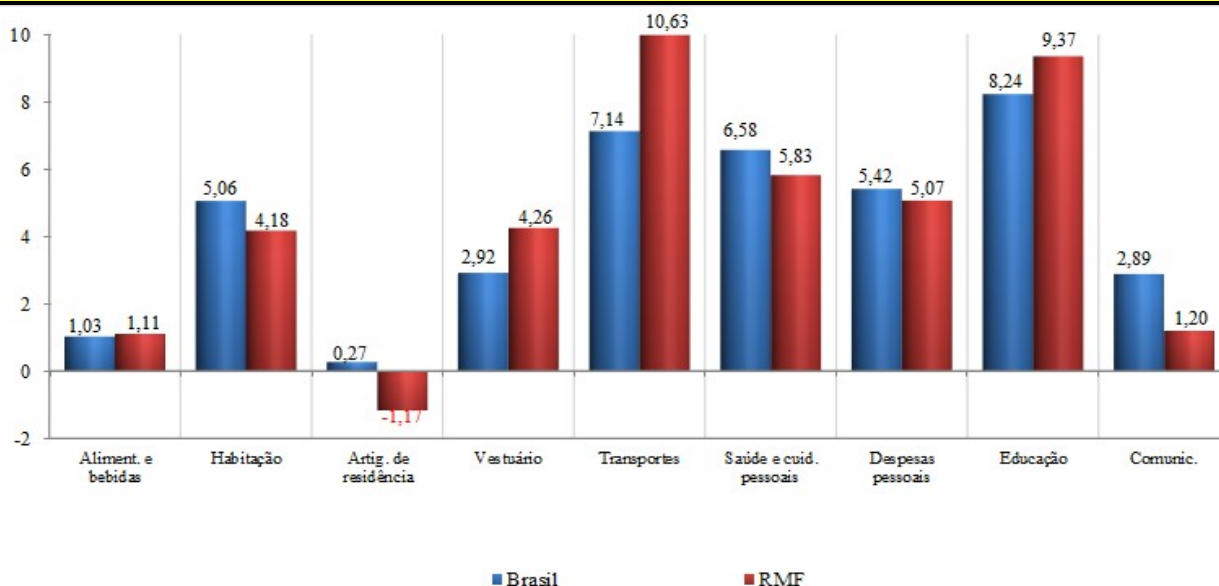

Fonte: IBGE. Elaboração: IPECE.

## TERMÔMETRO DA INFLAÇÃO

janeiro de 2024

### Série Histórica INPC Mensal - Brasil e Região Metropolitana de Fortaleza (RMF)

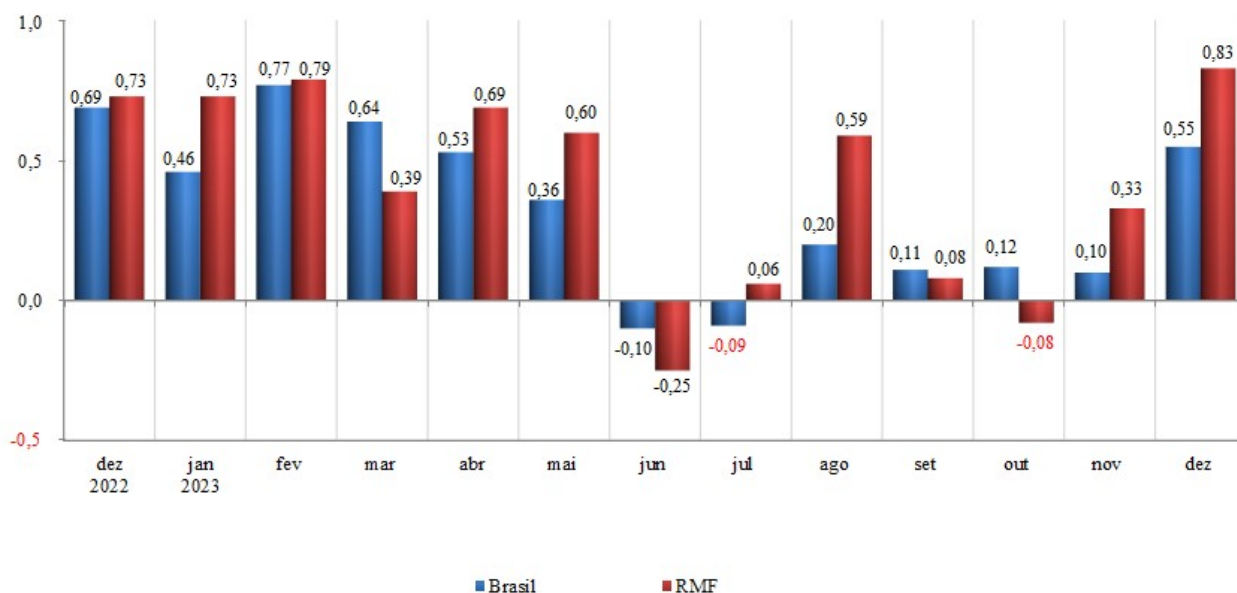

Fonte: IBGE. Elaboração: IPECE.

Em 2023, o INPC encerrou com alta de 4,87% na RMF, valor bem abaixo de 6,05% registrado em 2022.

### Variação Acumulada nos Últimos 12 Meses INPC - Brasil e Região Metropolitana de Fortaleza (RMF)

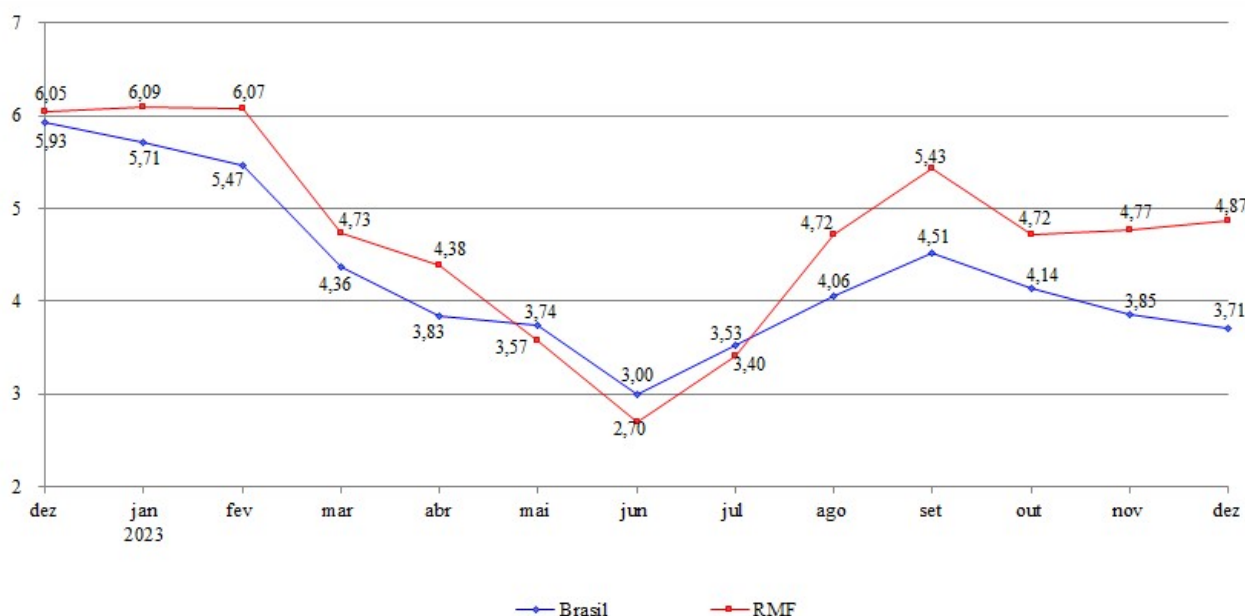

Fonte: IBGE. Elaboração: IPECE.

**TERMÔMETRO DA INFLAÇÃO**

**janeiro de 2024**

**Anexo: Ponderação dos grupos do IPCA com base na Pesquisa de Orçamentos Familiares (POF) 2017-2018**

**Distribuição dos Pesos por Grupo IPCA - Brasil**

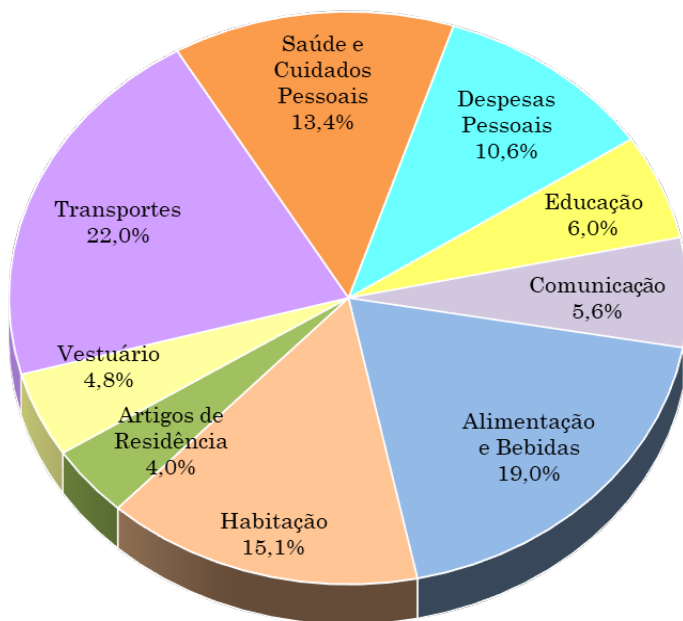

**Distribuição dos Pesos por Grupo IPCA - RME**

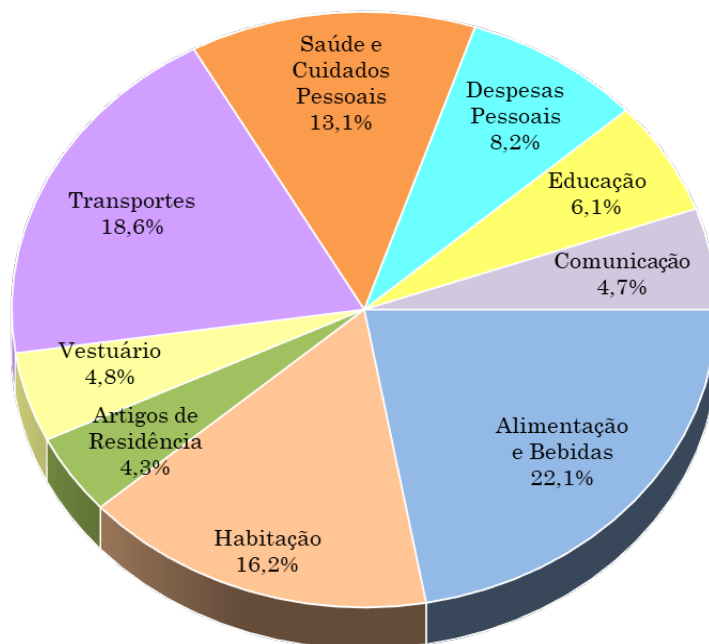

Fonte: IBGE. Elaboração IPECE.