

Painel de Indicadores Sociais e Econômicos: Os 10 maiores e os 10 menores municípios cearenses - 2023



CEARÁ
GOVERNO DO ESTADO
SECRETARIA DO
PLANEJAMENTO E GESTÃO

GOVERNADOR DO ESTADO DO CEARÁ

Elmano de Freitas da Costa

VICE-GOVERNADORA DO ESTADO DO CEARÁ

Jade Afonso Romero

SECRETARIA DO PLANEJAMENTO E GESTÃO – SEPLAG

SECRETÁRIA

Sandra Maria Olimpio Machado

SECRETÁRIO EXECUTIVO DE GESTÃO E GOVERNO DIGITAL

Auler Gomes de Sousa

SECRETÁRIA EXECUTIVA DE PLANEJAMENTO E ORÇAMENTO

Naiana Corrêa Lima Peixoto

SECRETÁRIO EXECUTIVO DE PLANEJAMENTO E GESTÃO INTERNA

Raimundo Avilton Meneses Júnior

INSTITUTO DE PESQUISA E ESTRATÉGIA ECONÔMICA DO CEARÁ – IPECE

DIRETOR GERAL

Alfredo Pessoa

DIRETORIA DE ESTUDOS ECONÔMICOS – DIEC

Ricardo Antônio de Castro Pereira

DIRETORIA DE ESTUDOS SOCIAIS – DISOC

José Meneleu Neto

DIRETORIA DE ESTUDOS DE GESTÃO PÚBLICA – DIGEP

José Fábio Bezerra Montenegro

GERÊNCIA DE ESTATÍSTICA, GEOGRAFIA E INFORMAÇÕES – GEGIN

Rafaela Martins Leite Monteiro

PAINEL DE INDICADORES SOCIAIS E ECONÔMICOS

ELABORAÇÃO

Cleyber Nascimento de Medeiros (Analista de Políticas Públicas)

COLABORAÇÃO

Fátima Juvenal de Sousa (Apoio Técnico)

Jáder Ribeiro de Lima (Apoio Técnico)

O Instituto de Pesquisa e Estratégia Econômica do Ceará (IPECE) é uma autarquia vinculada à Secretaria do Planejamento e Gestão do Estado do Ceará. Fundado em 14 de abril de 2003, o IPECE é o órgão do Governo responsável pela geração de estudos, pesquisas e informações socioeconômicas e geográficas que permitem a avaliação de programas e a elaboração de estratégias e políticas públicas para o desenvolvimento do Estado do Ceará.

Missão: Gerar e disseminar conhecimento e informações, subsidiar a formulação e avaliação de políticas públicas e assessorar o Governo nas decisões estratégicas, contribuindo para o desenvolvimento sustentável do Ceará.

Valores: Ética e transparência; Autonomia Técnica; Rigor científico; Competência e comprometimento profissional; Cooperação interinstitucional; Compromisso com a sociedade; e Senso de equipe e valorização do ser humano.

Visão: Até 2025, ser uma instituição moderna e inovadora que tenha fortalecida sua contribuição nas decisões estratégicas do Governo.

INSTITUTO DE PESQUISA E ESTRATÉGIA ECONÔMICA DO CEARÁ (IPECE)

Av. Gal. Afonso Albuquerque Lima, s/nº - Edifício SEPLAG, Térreo,

Centro Administrativo Governador Virgílio Távora – Cambéa.

Tel. (85) 3101-3496

CEP: 60830-120 – Fortaleza-CE.

ouvidoria@ipece.ce.gov.br

Apresenta de forma rápida e sucinta um comparativo dos maiores e menores municípios cearenses em relação a indicadores das áreas de demografia, saúde, educação, infraestrutura e economia.

APRESENTAÇÃO

O Instituto de Pesquisa e Estratégia Econômica do Ceará (IPECE), autarquia vinculada à Secretaria do Planejamento e Gestão (SEPLAG), cumpre sua missão institucional de gerar e disseminar conhecimento e informações ao entregar à Sociedade e ao Governo a publicação "Painel de Indicadores Sociais e Econômicos: Os 10 Maiores e os 10 Menores Municípios Cearenses".

Esta publicação apresenta de forma concisa um comparativo dos dez maiores e menores municípios do Estado em relação a indicadores das áreas de demografia, saúde, educação, saneamento, energia elétrica, economia, emprego formal e previdência social. Ressalta-se que os indicadores referem-se ao ano de 2022 ou ao período mais próximo temporalmente deste período.

O documento é estruturado por meio de tabelas e mapas temáticos, facilitando a avaliação do *ranking* dos municípios em diversos indicadores geossocioeconômicos. Além disso, permite a análise do comportamento desses indicadores ao longo dos últimos anos.

Destacamos que outros dados dos municípios cearenses estão disponíveis no Sistema IPECEDATA, acessível no site do Instituto (www.ipece.ce.gov.br).

Por fim, expressamos nossa gratidão à disposição das diversas entidades que forneceram os valiosos dados para a composição desta publicação, assim como ao empenho da equipe do IPECE no processo de elaboração deste trabalho.

Alfredo José Pessoa de Oliveira

Diretor Geral do IPECE

SUMÁRIO

1-INFORMAÇÕES DEMOGRÁFICAS	08
2-INFORMAÇÕES DE ECONOMIA.....	12
3- INFORMAÇÕES DE SAÚDE	21
4- INFORMAÇÕES DE EDUCAÇÃO	27
5- INFORMAÇÕES DE EMPREGO	37
6- SANEAMENTO	39
7- ENERGIA ELÉTRICA.....	43
8- PREVIDÊNCIA SOCIAL	45

MAPAS

POPULAÇÃO RECENTEADA - 2022

DENSIDADE DEMOGRÁFICA - 2022

MÉDIA DA TAXA DE MORTALIDADE INFANTIL - 2020-2022

TAXA DE ACIDENTE VASCULAR CEREBRAL (AVC) (40 ANOS OU MAIS) - 2022

IDEB - ANOS INICIAIS DO ENSINO FUNDAMENTAL - REDE MUNICIPAL - 2021

IDEB - ANOS FINAIS DO ENSINO FUNDAMENTAL - REDE MUNICIPAL - 2021

IDEB - 3º ANO DO ENSINO MÉDIO - REDE ESTADUAL - 2021

TAXA URBANA DE ABASTECIMENTO DE ÁGUA - 2022

DISTRIBUIÇÃO DO CONSUMO DE ENERGIA ELÉTRICA POR TIPO DE CONSUMIDOR - 2022

PRODUTO INTERNO BRUTO *PER CAPITA* DOS MUNICÍPIOS - 2021

ESTRUTURA SETORIAL DO VALOR ADICIONADO - 2021

ARRECADAÇÃO DO ICMS - 2022

SUMÁRIO EXECUTIVO

DEMOGRAFIA

- De acordo com o Censo Demográfico de 2022, o estado do Ceará atingiu a marca de 8.794.957 habitantes, registrando um aumento relativo de 4,05% em relação ao ano de 2010. Nesse cenário demográfico, o Ceará assume a posição de terceiro estado mais populoso na região Nordeste, contribuindo com uma taxa de participação de 16,09% nessa área geográfica. Além disso, em escala nacional, o estado se posiciona como o oitavo mais habitado, representando 4,33% da população total do Brasil.
- No tocante à distribuição populacional pelos municípios, destaca-se que Fortaleza desponta como o mais populoso, abrigando um contingente de 2.428.708 habitantes, correspondendo a 27,61% da população total do Ceará. Na sequência, destacam-se os municípios de Caucaia (355.679; 4,04%), Juazeiro do Norte (286.120; 3,25%), Maracanaú (234.509; 2,67%), e Sobral (203.023; 2,31%).
- No que tange à densidade demográfica em 2022, a média estadual atingiu 59,07 habitantes por quilômetro quadrado. Fortaleza destacou-se com a maior densidade, ultrapassando 7.775 habitantes por quilômetro quadrado. Dos 10 municípios com as densidades mais elevadas, nove estão localizados na Região Metropolitana de Fortaleza (RMF).

ECONOMIA

- O Produto Interno Bruto (PIB) de Fortaleza alcançou o montante de R\$ 73.436 milhões, correspondendo a 37,68% do PIB total do Estado em 2021 (último ano com dados disponíveis). Em 2016, esse percentual era mais elevado, situando-se em 43,41%. Observa-se, portanto, um processo de desconcentração da atividade econômica cearense ao longo do período analisado, evidenciada pela comparação entre o PIB da capital e o do interior.

- Em 2021, os municípios que exerceram papéis mais proeminentes no PIB do Estado foram Fortaleza (37,68%), Maracanaú (6,33%), Caucaia (5,34%), São Gonçalo do Amarante (4,43%), Sobral (2,77%) e Juazeiro do Norte (2,62%). Em contraste, Baixio, Senador Sá, Pacujá e Granjeiro apresentaram uma participação de 0,03% no PIB estadual.
- No que diz respeito ao PIB *per capita* em 2021, o município de São Gonçalo do Amarante destacou-se com o maior valor entre os municípios cearenses (R\$ 175.103), seguido pelos municípios de Eusébio (R\$ 65.009), Maracanaú (R\$ 53.410) e Aquiraz (R\$ 47.245).
- Quanto à estrutura do valor adicionado a preços básicos (VAB) dos municípios em 2021, é relevante destacar que no setor da Agropecuária, os municípios de São João do Jaguaribe (44,83%), Milhã (42,88%), Varjota (42,83%) e Missão Velha (40,04%) detiveram as maiores participações no contexto de suas economias.
- No tocante o setor Industrial, é relevante destacar que em 2021, os municípios com maior participação dentro de suas economias foram São Gonçalo do Amarante (74,31%), Trairi (47,30%), Uruoca (43,87%), Caucaia (43,82%) e Itarema (42,17%).
- No que se refere ao setor de Serviços em 2021, menciona-se que os municípios de Jijoca de Jericoacoara, Nova Russas e Chaval apresentaram participações com percentuais acima de 90%.

INFRAESTRUTURA

- Em 2022, o consumo total de energia elétrica no Ceará alcançou a marca de 12.585.073 MWh, sendo relevante destacar que a capital, Fortaleza, corresponde a 39,49% desse total. Dentre os dez maiores municípios consumidores, seis situam-se na Região Metropolitana de Fortaleza (RMF) e respondem por 55,13% do consumo de energia elétrica neste ano.

- No que diz respeito aos municípios com os menores consumos de energia, destacam-se Moraújo (4.117 MWh), Senador Sá (3.511 MWh) e Granjeiro (2.899 MWh). No período de 2016 a 2022, o número de ligações ativas de água no Ceará aumentou de 1.640.545 para 1.735.923, representando um crescimento de 5,81%. Os municípios com as maiores concentrações de ligações ativas em 2022 foram Fortaleza (38,86%), Juazeiro do Norte (5,37%) e Caucaia (5,31%).
- No ano de 2022, verificou-se um quantitativo de 760.122 ligações ativas de esgotamento sanitário no Estado realizadas pela Cagece, sendo a maior parte registrada em Fortaleza (64,48%).

SOCIAL

- Em 2022, o Ceará registrou uma taxa de mortalidade infantil de 11,64 por mil nascidos vivos, evidenciando uma redução em comparação com o ano de 2016, quando esse indicador era de 12,69. Entre os municípios, aqueles com as maiores taxas de mortalidade infantil em 2022 foram São João do Jaguaribe (55,96), Farias Brito (40,82), Ocara (36,73), General Sampaio (33,33) e Potiretama (32,79).
- Ao analisar os resultados das notas do SPAECE para o Ceará no ano de 2022, observa-se que o Estado alcançou proficiência adequada em português e matemática para o 5º ano do ensino fundamental na rede municipal.
- Sobre os resultados do IDEB no ano de 2021, é digno de destaque o desempenho dos municípios de Ararendá, Mucambo e Frecheirinha nas séries iniciais da rede municipal. No que concerne às séries finais na rede estadual, merecem reconhecimento os municípios de Ararendá, Pires Ferreira e Uruoca, que alcançaram as mais elevadas notas.
- Conforme os dados do Cadastro Geral de Empregados e Desempregados, no acumulado do ano (janeiro/2023 a outubro/2023), o Ceará apresentou um saldo positivo de +53.919 empregos, resultante de 478.730 admissões e 424.811 desligamentos.
- Os demais indicadores demográficos, econômicos, de infraestrutura e sociais estão disponíveis para consulta nesta publicação, podendo-se averiguar os municípios que obtiveram o melhor e o pior desempenho.

1- INFORMAÇÕES DEMOGRÁFICAS

POPULAÇÃO RECENSEADA

População recenseada segundo os 10 maiores e os 10 menores municípios do Ceará – 2000/2010/2022

Municípios	População recenseada		
	2000	2010	2022
Ceará	7.430.661	8.452.381	8.794.957
10 maiores			
Fortaleza	2.141.402	2.452.185	2.428.708
Caucaia	250.479	325.441	355.679
Juazeiro do Norte	212.133	249.939	286.120
Maracanaú	179.732	209.057	234.509
Sobral	155.276	188.233	203.023
Itapipoca	94.369	116.065	131.123
Crato	104.646	121.428	131.050
Maranguape	88.135	113.561	105.093
Iguatu	85.615	96.495	98.064
Quixadá	69.654	80.604	84.168
10 menores			
Umari	7.435	7.545	6.871
Altaneira	5.687	6.856	6.782
General Sampaio	4.866	6.218	6.734
Ereré	6.302	6.840	6.474
Pacujá	5.653	5.986	6.175
Potiretama	5.768	6.126	5.974
São João do Jaguaribe	8.650	7.900	5.855
Baixio	5.724	6.026	5.704
Guaramiranga	5.714	4.164	5.654
Granjeiro	5.295	4.629	4.841

Fonte: Instituto Brasileiro de Geografia e Estatística (IBGE).

Nota: Maiores e Menores municípios no ano de 2022.

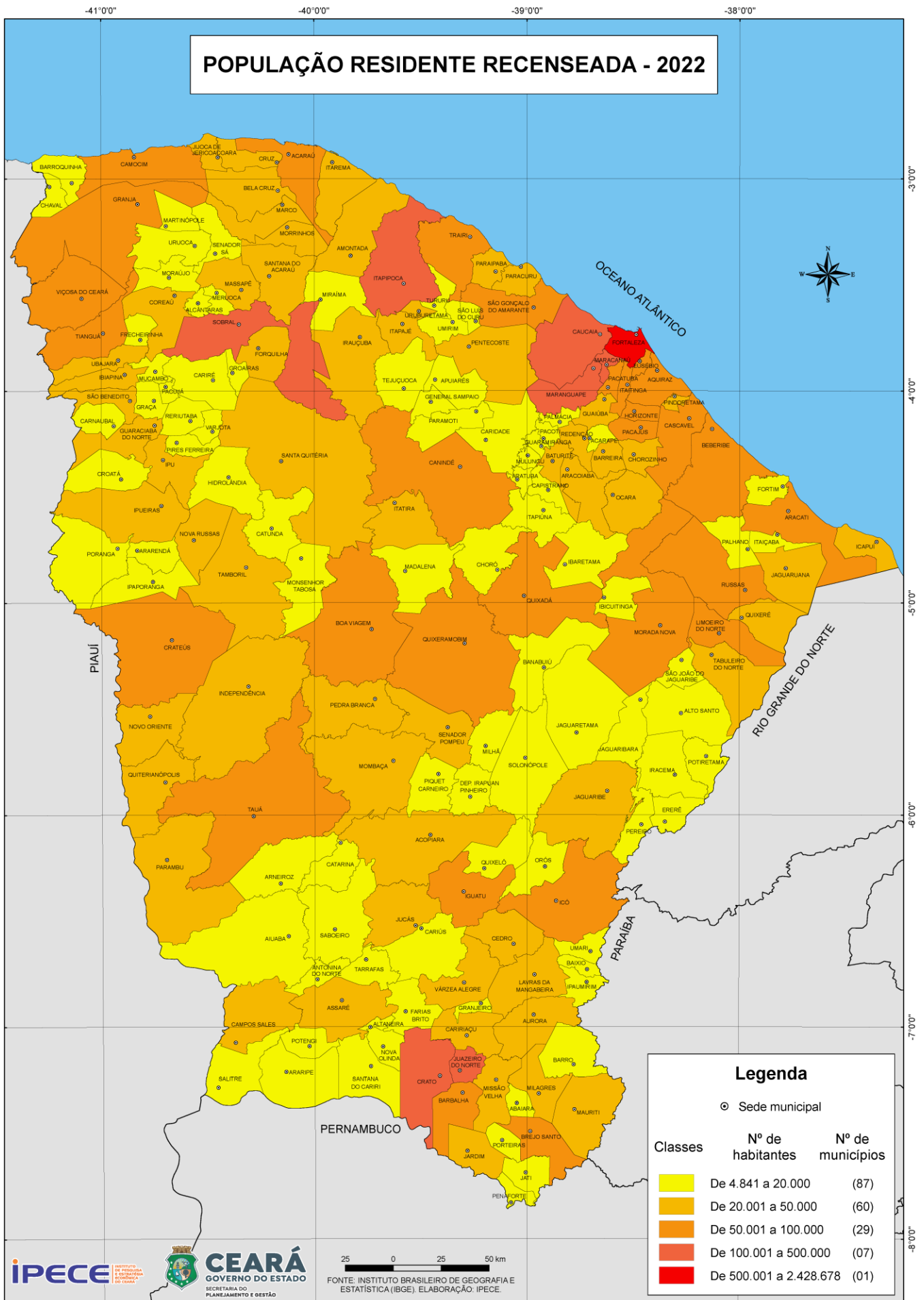

DENSIDADE DEMOGRÁFICA

Densidade Demográfica segundo os 10 maiores e os 10 menores municípios do Ceará – 2000/2010/2022

Municípios	Densidade Demográfica (hab/km²)		
	2000	2010	2022
Ceará	51,00	56,76	59,07
10 maiores			
Fortaleza	6.854,68	7.786,52	7.775,52
Maracanaú	1.832,13	1.877,75	2.231,91
Juazeiro do Norte	905,00	1.006,91	1.105,62
Eusébio	405,41	582,64	941,03
Pacatuba	376,52	498,35	611,88
Horizonte	176,91	344,96	465,60
Caucaia	210,42	265,93	290,77
Pacajus	182,94	243,00	283,59
Pindoretama	198,55	256,06	315,95
Itaitinga	188,98	236,52	420,66
10 menores			
Tamboril	12,75	12,72	12,32
Alto Santo	11,69	12,22	12,34
Solonópole	11,79	11,50	11,84
Saboeiro	12,03	11,39	10,03
Santa Quitéria	9,97	10,04	9,43
Jaguaretama	9,68	10,15	9,43
Poranga	8,95	9,17	9,20
Independência	7,94	7,95	7,46
Arneiroz	8,04	7,17	6,95
Aiuaba	5,87	6,66	5,77

Fonte: Instituto Brasileiro de Geografia e Estatística (IBGE).

Nota: Maiores e Menores municípios no ano de 2022.

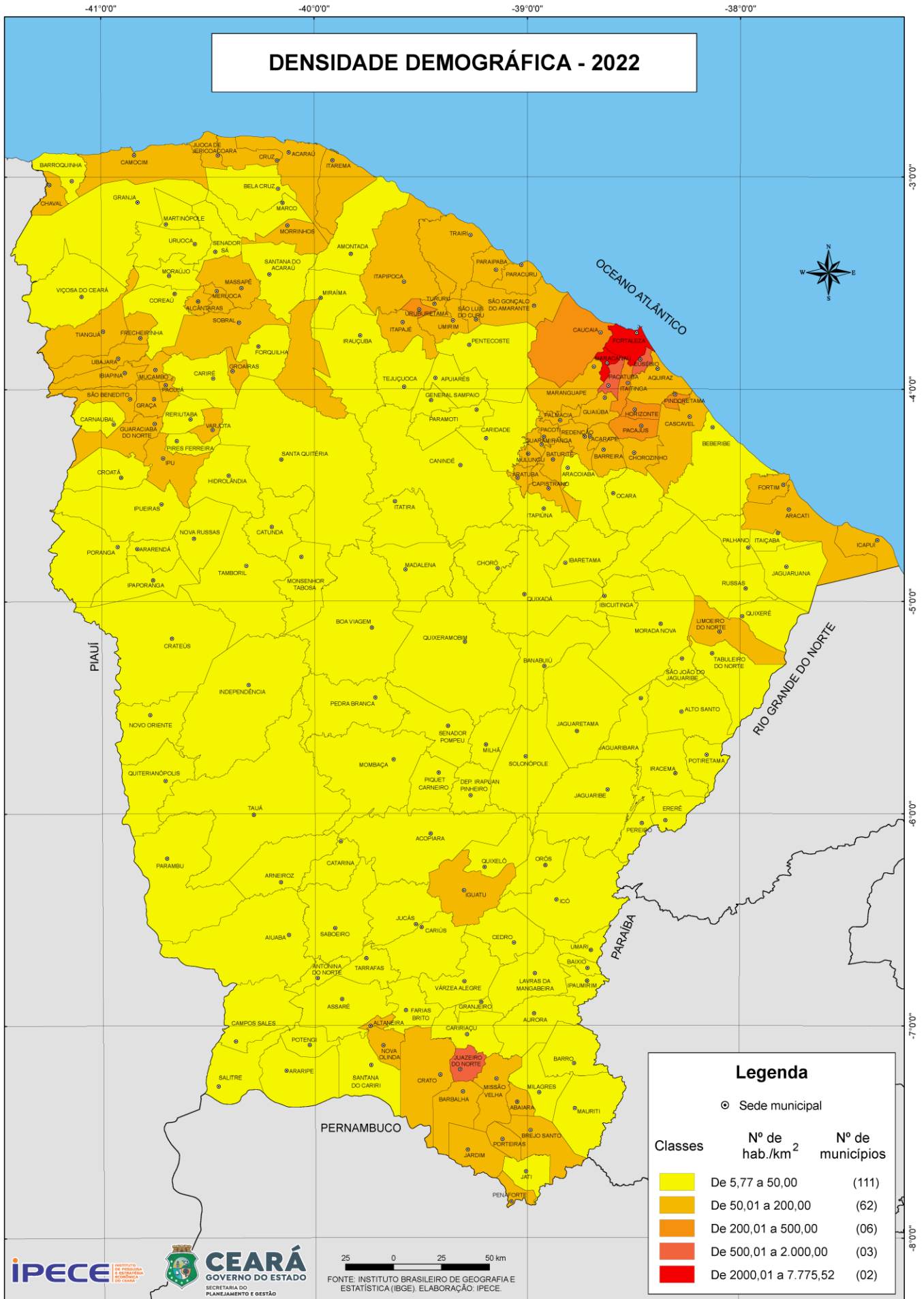

2-INFORMAÇÕES DE ECONOMIA

PRODUTO INTERNO BRUTO (PIB)

PIB a preços correntes segundo os 10 maiores e os 10 menores municípios do Ceará – 2016-2021

Municípios	PIB a preços correntes (R\$ milhões)					
	2016	2017	2018	2019	2020	2021
Ceará	138.423	147.922	155.904	163.575	166.915	194.885
10 maiores						
Fortaleza	60.088	61.592	66.381	67.401	64.822	73.436
Maracanaú	8.101	8.540	10.331	9.747	10.031	12.337
Caucaia	5.444	5.863	5.070	6.916	7.171	10.414
São Gonçalo do Amarante	2.361	3.084	4.220	3.760	4.193	8.634
Sobral	4.144	4.457	4.760	4.585	4.617	5.395
Juazeiro do Norte	4.184	4.428	4.816	4.869	4.828	5.115
Aquiraz	2.157	2.206	1.932	2.632	3.376	3.854
Eusébio	3.080	2.957	2.474	3.188	3.189	3.578
Horizonte	1.456	1.597	1.700	1.702	1.741	2.117
Iguatu	1.422	1.502	1.618	1.708	1.747	1.905
10 menores						
Guaramiranga	55	62	60	75	71	80
Antonina do Norte	52	58	55	64	69	79
Moraújo	61	63	63	69	72	76
Altaneira	45	53	51	58	66	75
Arneiroz	50	53	56	59	66	70
Umari	46	49	54	57	65	69
Baixio	42	46	58	55	65	68
Senador Sá	43	50	54	52	59	63
Pacujá	43	48	48	51	55	60
Granjeiro	32	39	43	45	47	51

Fonte: IPECE e IBGE.

Nota: Maiores e Menores municípios no ano de 2021.

PIB PER CAPITA

PIB per capita segundo os 10 maiores e os 10 menores municípios do Ceará – 2016-2021

Municípios	PIB per capita (R\$1,00)					
	2016	2017	2018	2019	2020	2021
Ceará	14.670	15.443	16.398	17.178	17.912	18.168
10 maiores						
São Gonçalo do Amarante	49.412	63.897	86.976	77.650	85.799	175.103
Eusébio	59.327	56.140	46.788	59.463	58.688	65.009
Maracanaú	36.296	37.990	45.686	42.771	43.718	53.410
Aquiraz	27.506	27.878	24.283	32.791	41.709	47.245
Pereiro	13.194	19.550	19.233	22.812	25.503	34.273
Itaitinga	14.647	16.882	17.730	19.036	23.780	32.561
Horizonte	22.519	24.226	25.714	25.280	25.408	30.381
Quixeré	14.818	17.503	19.381	18.103	20.614	28.398
Caucaia	15.199	16.185	13.928	19.136	19.635	28.230
Fortaleza	23.025	23.442	25.114	25.250	24.128	27.164
10 menores						
Alcântaras	5.225	6.046	6.676	6.971	7.773	8.290
Itapiúna	6.193	6.751	6.677	7.154	7.982	8.246
Apuiarés	6.339	7.790	7.035	7.799	7.661	8.206
Caridade	5.264	5.685	5.780	6.853	7.968	8.090
Senador Sá	5.743	6.616	7.120	6.839	7.736	8.090
Miraíma	5.728	6.390	6.317	6.639	7.252	8.063
Itatira	5.485	6.310	6.018	6.322	7.068	7.904
Pires Ferreira	4.575	5.295	5.441	6.066	7.235	7.621
Catarina	5.139	5.452	5.927	5.748	6.704	7.324
Tejuçuoca	5.842	5.832	5.715	6.914	6.948	7.007

Fonte: IPECE e IBGE.

Nota: Maiores e Menores municípios no ano de 2021.

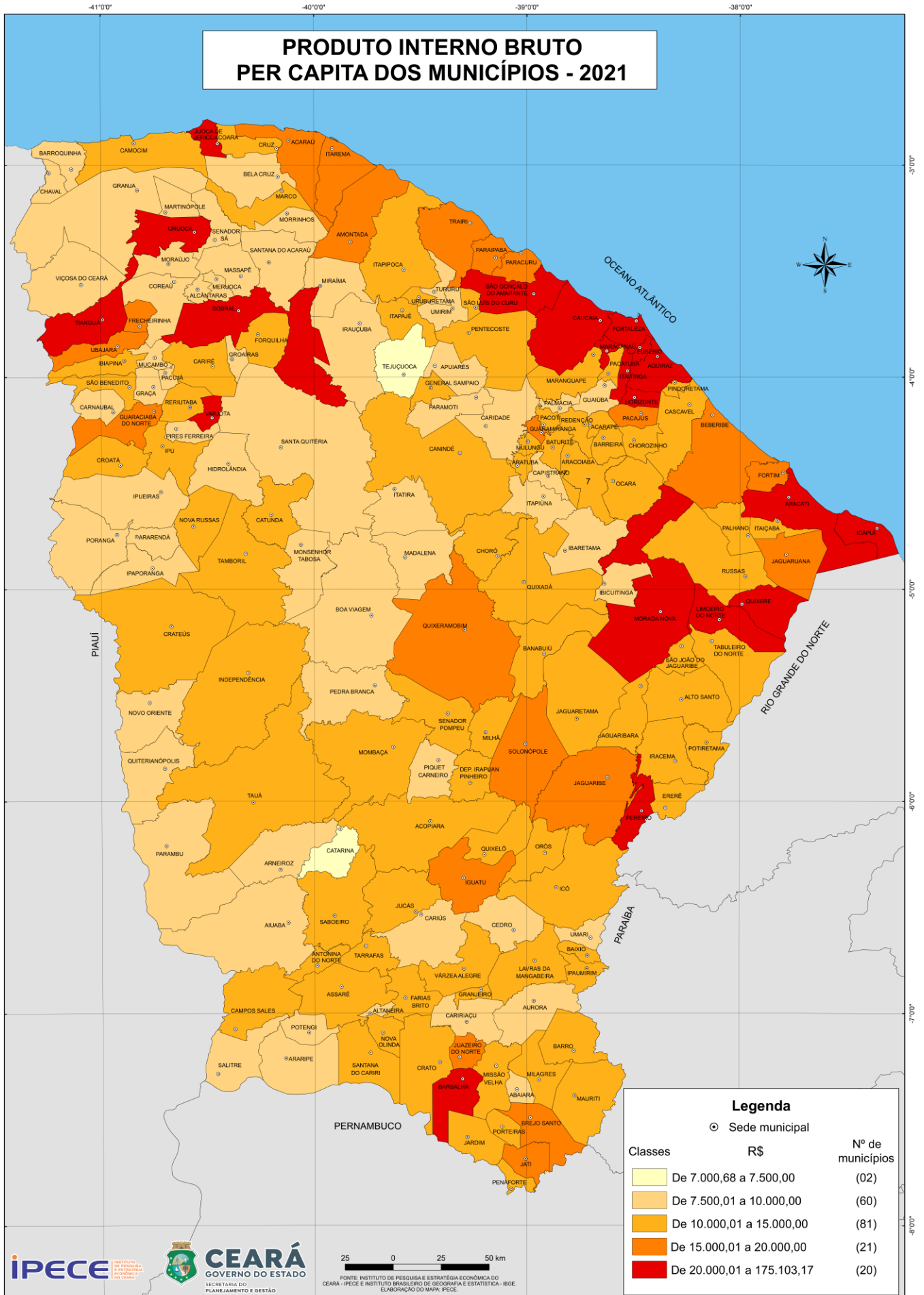

ESTRUTURA SETORIAL DO VALOR ADICIONADO

% do valor adicionado a preços básicos no setor da agropecuária segundo os 10 maiores e os 10 menores municípios do Ceará – 2016-2021

Municípios	% valor adicionado a preços básicos no setor da agropecuária					
	2016	2017	2018	2019	2020	2021
Ceará	4,70	5,75	5,17	5,14	6,51	6,23
10 maiores						
São João do Jaguaribe	44,38	44,84	41,14	40,57	42,14	44,83
Milhã	27,08	29,69	29,36	29,61	36,30	42,88
Varjota	38,05	39,68	40,14	43,63	43,27	42,83
Missão Velha	33,67	53,00	45,51	40,38	38,78	40,04
Guaraciaba do Norte	23,89	32,33	34,72	37,21	41,42	40,00
Independência	22,41	20,86	27,05	28,57	35,37	38,51
Beberibe	29,89	37,61	37,13	40,63	38,20	36,49
Quixelô	19,77	19,79	19,12	15,78	28,36	35,67
Aratuba	28,03	45,43	26,28	33,24	41,30	35,14
Croatá	18,66	21,57	25,86	30,81	35,09	34,69
10 menores						
Pacatuba	1,25	1,50	1,88	1,80	2,03	2,60
Jijoca de Jericoacoara	1,90	3,21	1,80	1,25	2,11	1,80
Sobral	0,91	0,84	0,78	0,92	1,16	1,07
Eusébio	0,80	0,94	0,97	0,79	0,91	0,88
Caucaia	1,19	1,59	1,31	0,80	1,01	0,77
Itaitinga	1,50	1,01	0,84	0,80	0,91	0,72
Juazeiro do Norte	0,43	0,50	0,52	0,54	0,70	0,71
São Gonçalo do Amarante	2,38	2,08	1,30	1,21	1,41	0,67
Maracanaú	0,10	0,20	0,20	0,25	0,26	0,21
Fortaleza	0,09	0,11	0,12	0,15	0,19	0,18

Fonte: IPECE e IBGE.

Nota: Maiores e Menores municípios no ano de 2021.

% do valor adicionado a preços básicos no setor da indústria segundo os 10 maiores e os 10 menores municípios do Ceará – 2016-2021

Municípios	% valor adicionado a preços básicos no setor da indústria					
	2016	2017	2018	2019	2020	2021
Ceará	19,20	17,07	18,09	17,05	7,16	20,49
10 maiores						
São Gonçalo do Amarante	57,80	61,37	67,97	62,99	62,77	74,31
Trairi	41,57	35,45	45,89	40,07	36,98	47,30
Uruoca	17,01	27,20	29,45	28,42	25,32	43,87
Caucaia	26,70	24,75	25,08	30,88	29,78	43,82
Itarema	28,90	48,04	50,32	37,76	42,84	42,17
Horizonte	43,07	44,01	43,06	40,80	39,02	41,99
Quixeré	11,08	14,71	28,60	23,63	23,13	40,40
Maracanaú	38,01	36,15	40,12	34,23	33,10	37,87
Fortim	5,60	4,59	4,40	8,70	19,10	37,02
Amontada	36,43	29,00	27,27	31,51	28,05	36,05
10 menores						
Itatira	3,59	2,74	2,37	2,68	2,73	2,60
Catarina	3,01	2,50	2,21	2,78	2,79	2,52
Salitre	2,57	2,35	2,25	2,46	3,05	2,51
Ipueiras	3,36	2,75	2,52	2,80	2,91	2,49
Saboeiro	2,83	2,18	2,79	2,60	2,66	2,44
São João do Jaguaribe	4,71	3,16	2,73	2,75	2,95	2,43
Deputado Irapuan Pinheiro	7,23	2,89	2,01	2,49	2,66	2,30
Quixelô	3,43	2,48	2,22	2,86	2,83	2,25
Aiuaba	2,59	2,23	2,29	2,68	2,60	2,12
Milhã	3,68	2,72	2,13	2,33	2,54	1,96

Fonte: IPECE e IBGE.

Nota: Maiores e Menores municípios no ano de 2021.

% do valor adicionado a preços básicos no setor de serviços segundo os 10 maiores e os 10 menores municípios do Ceará – 2016-2021

Municípios	% valor adicionado a preços básicos no setor de serviços					
	2016	2017	2018	2019	2020	2021
Ceará	76,11	77,18	76,74	77,80	76,33	73,28
10 maiores						
Jijoca de Jericoacoara	90,96	92,55	93,15	93,64	92,02	92,96
Nova Russas	92,24	92,47	93,19	90,55	91,00	91,28
Chaval	89,49	89,22	90,84	91,80	91,05	90,03
Pereiro	91,23	92,17	90,63	90,22	87,55	89,90
Juazeiro do Norte	87,64	90,16	89,91	90,91	90,24	89,85
Antonina do Norte	92,03	90,15	91,30	91,77	88,21	88,40
Martinópolis	84,49	86,00	86,44	89,36	88,40	88,31
Pacujá	88,06	89,13	90,78	91,45	88,75	87,93
Tejuçuoca	85,59	84,14	88,87	87,75	87,97	87,57
Mucambo	89,39	88,78	89,02	90,52	87,63	87,30
10 menores						
São João do Jaguaribe	50,91	52,00	56,14	56,68	54,91	52,74
Ubajara	61,60	55,56	52,35	56,25	52,20	52,41
Horizonte	49,47	50,09	51,91	53,15	54,61	52,13
Varjota	57,72	56,55	55,92	52,13	51,72	52,12
Uruoca	67,18	58,97	57,69	59,99	60,95	47,28
Itarema	58,91	43,50	40,91	54,91	48,34	47,10
Beberibe	56,40	50,10	51,15	51,17	49,53	46,93
Trairi	50,45	53,67	46,21	53,88	55,07	45,76
Quixeré	51,30	48,45	51,06	55,65	51,78	41,01
São Gonçalo do Amarante	39,82	36,54	30,73	35,80	35,81	25,02

Fonte: IPECE e IBGE.

Nota: Maiores e Menores municípios no ano de 2021.

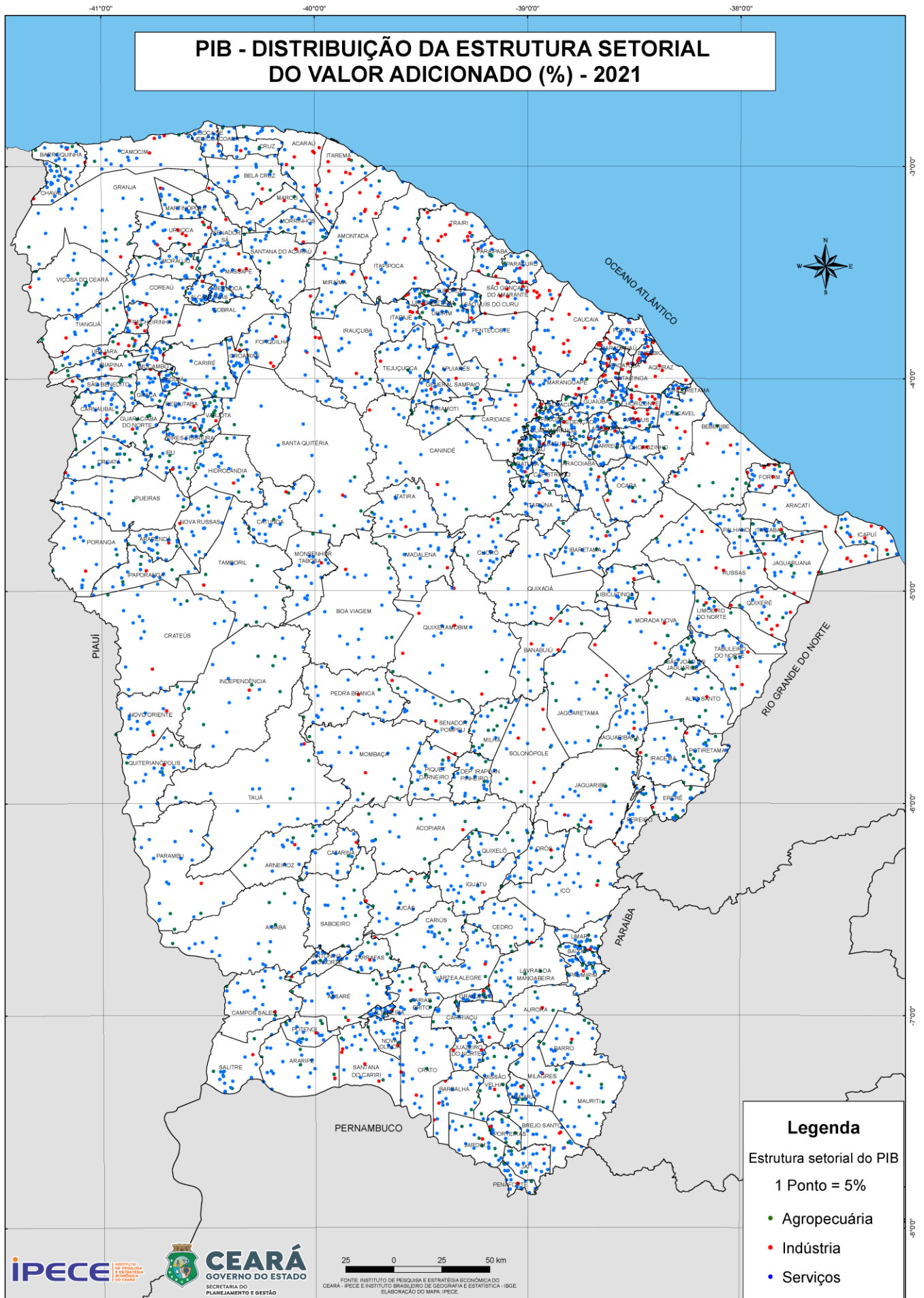

ARRECADAÇÃO DE ICMS (Imposto sobre Circulação de Mercadorias e Serviços)

Arrecadação de ICMS segundo os 10 maiores e os 10 menores municípios do Ceará – 2016-2022

Municípios	Arrecadação de ICMS (R\$ mil)						
	2016	2017	2018	2019	2020	2021	2022
Ceará	10.436.150	11.353.931	11.978.962	13.151.858	13.228.678	16.238.750	17.154.218
10 maiores							
Fortaleza	7.518.063	8.159.664	8.458.955	9.345.330	9.123.679	11.172.354	11.501.871
Maracanaú	654.197	729.111	822.160	967.960	1.041.996	1.335.915	1.367.531
Caucaia	373.246	356.785	428.682	456.712	590.898	693.253	709.134
Aquiraz	390.051	396.489	434.251	458.091	457.485	516.456	606.124
Eusébio	139.852	176.941	213.995	253.539	278.825	305.902	331.373
São Gonçalo do Amarante	194.641	210.360	183.706	212.131	127.705	248.668	293.819
Itaitinga	13.207	33.863	52.104	60.540	88.530	168.081	292.357
Juazeiro do Norte	196.757	204.688	221.222	219.224	223.451	248.370	259.810
Sobral	166.979	192.540	190.116	189.627	184.417	230.498	228.168
Horizonte	102.629	118.322	103.827	91.983	98.117	113.256	94.563
10 menores							
Tejuçuoca	103	119	121	135	122	122	1.172
Catunda	794	1.231	539	1.012	114	101	1.167
Baixio	57	52	59	54	91	150	1.163
Ararendá	130	139	104	132	147	130	1.157
Moraújo	71	97	96	108	94	101	1.153
Tururu	119	84	76	89	74	112	1.132
Umari	42	45	43	48	47	132	1.107
Miraíma	18	25	18	31	62	79	1.096
Pires Ferreira	43	46	32	31	59	78	1.088
Granjeiro	14	16	24	30	26	105	1.088

Fonte: Secretaria da Fazenda (SEFAZ).

Nota: Maiores e Menores municípios no ano de 2022.

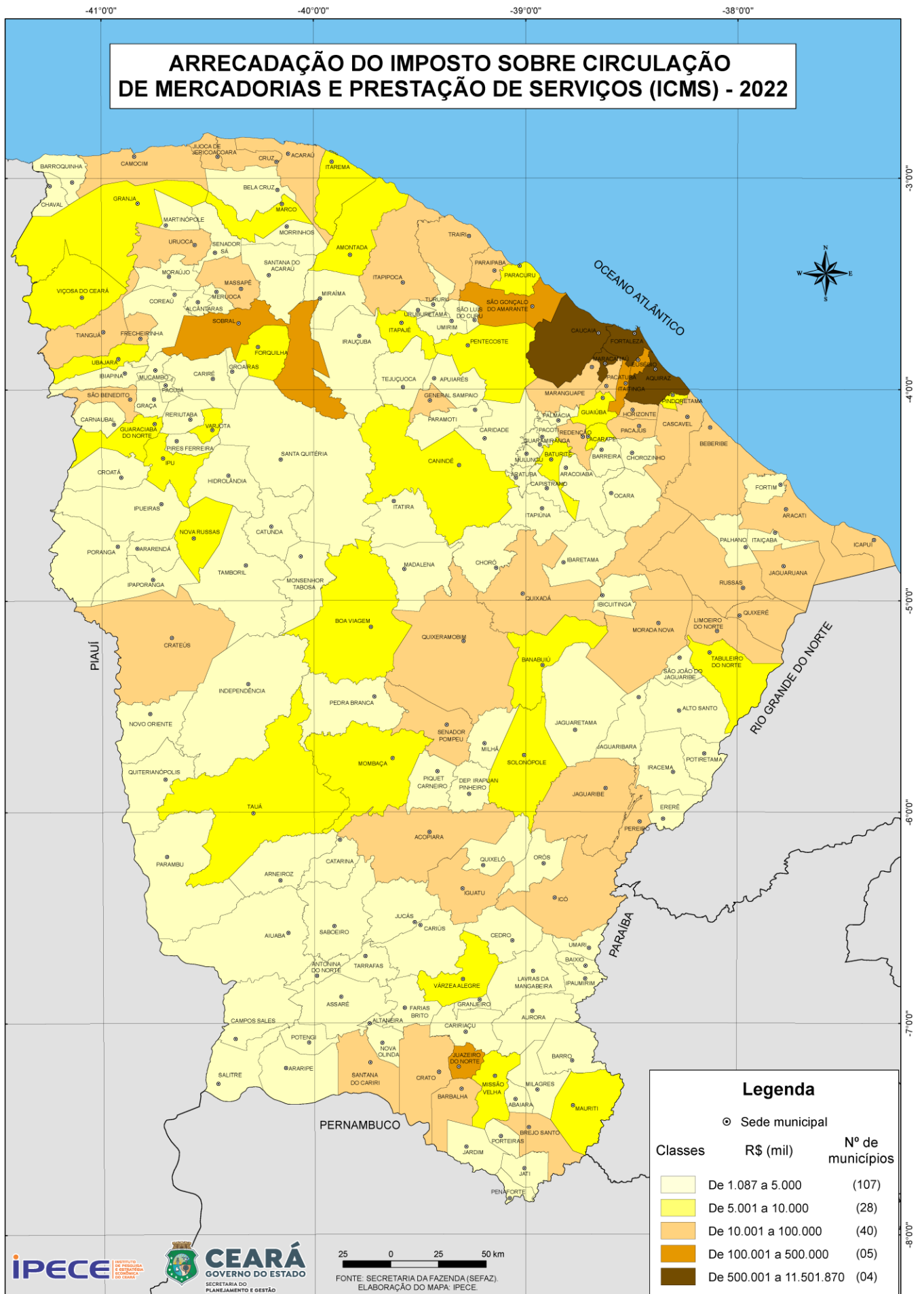

3-INFORMAÇÕES DE SAÚDE

TAXA DE MORTALIDADE INFANTIL

Taxa de mortalidade infantil segundo os 10 maiores e os 10 menores municípios do Ceará – 2016-2022

Municípios	Taxa de mortalidade infantil por mil nascidos vivos						
	2016	2017	2018	2019	2020	2021	2022
Ceará	12,69	13,20	11,99	12,23	11,62	10,70	11,64
10 maiores							
São João do Jaguaribe	...	12,05	13,33	24,69	55,56
Farias Brito	14,35	12,20	7,38	11,24	28,93	16,33	40,82
Ocara	7,91	20,98	9,90	3,50	10,95	3,68	36,73
General Sampaio	11,36	18,69	25,00	9,17	9,26	...	33,33
Potiretama	27,03	...	14,71	18,18	32,79
Chorozinho	19,38	7,63	6,10	9,62	11,11	7,66	31,75
Limoeiro do Norte	2,59	11,36	11,51	16,44	8,21	7,11	28,82
Aratuba	...	12,27	5,81	28,41	13,51	6,58	27,78
Piquet Carneiro	18,87	...	6,33	18,52	25,00	...	27,78
Ipaumirim	42,37	20,27	17,70	6,80	8,62	8,85	27,52
10 menores							
Martinópole	13,89		5,56	5,81	5,29	10,70	5,26
Ibiapina	16,81	23,19	7,81	7,98	2,61	2,65	5,22
Jijoca de Jericoacoara	22,95	2,83	11,57	14,39	12,76	21,22	5,09
Banabuiú	20,55	15,27	6,80	26,52	8,13	17,70	4,90
Cariré		15,79	12,66	4,10	7,87	12,71	4,81
Tejuçuoca	7,30	17,70	15,09	31,53	29,41		4,44
Varjota	10,99	11,81	12,20	3,66	7,41	11,63	3,86
Pindoretama	13,51	6,33	12,23	11,73	22,36	6,31	3,73
Missão Velha	15,81	10,79	19,48	23,53	12,09	8,29	3,54
Acaraú	22,77	8,82	17,00	14,88	5,92	9,29	2,06

Fonte: Secretaria da Saúde do Estado do Ceará (SESA).
Nota: Maiores e Menores municípios no ano de 2022.

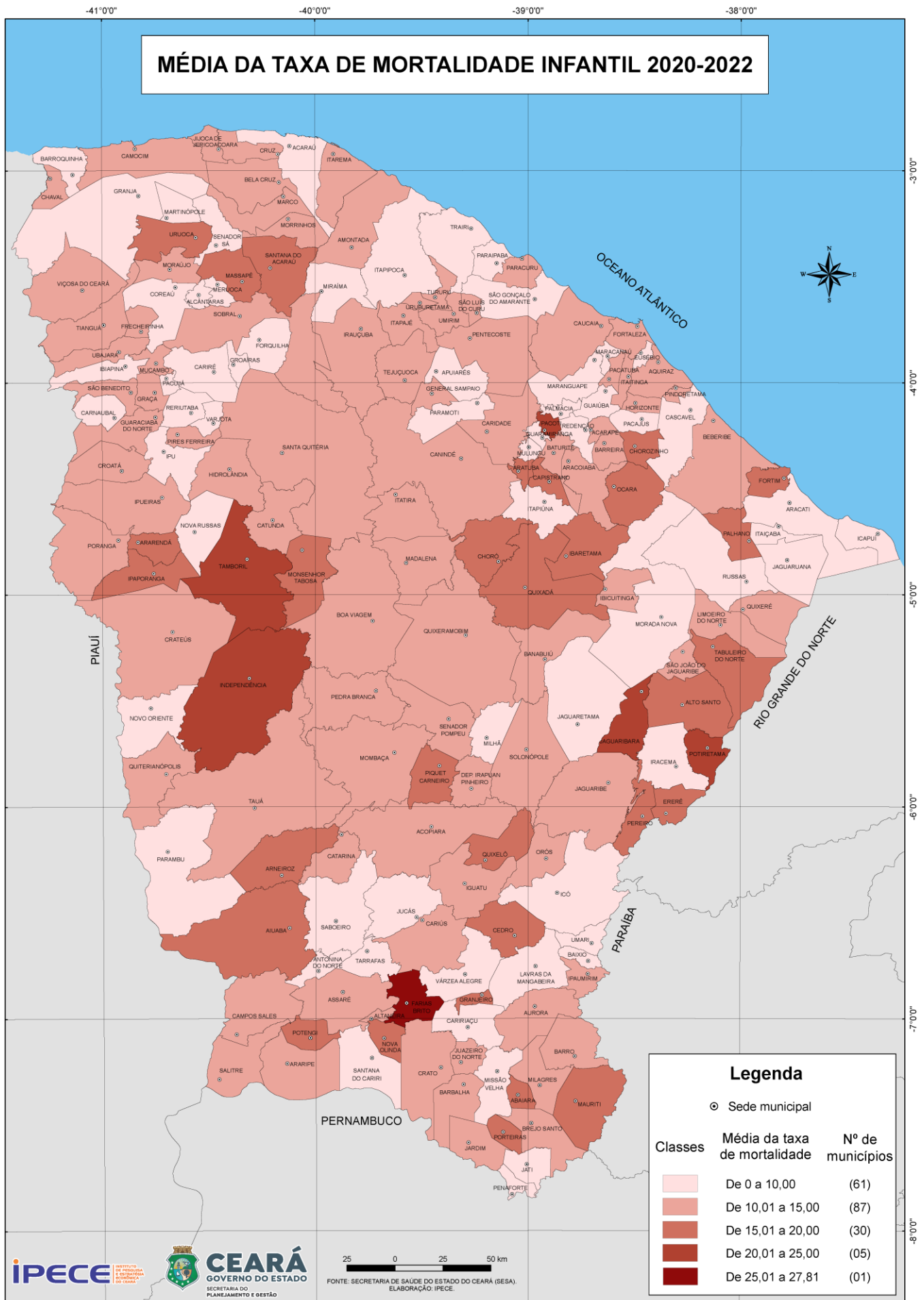

TAXA DE INTERNAÇÃO POR AVC (Acidente Vascular Cerebral)

Taxa de internação por AVC segundo os 10 maiores e os 10 menores municípios do Ceará – 2016-2022

Municípios	Taxa de AVC na faixa de 40 anos e mais por 10.000 hab.						
	2016	2017	2018	2019	2020	2021	2022
Ceará	25,11	27,96	21,83	24,94	22,94	24,48	27,30
10 maiores							
Parambu	35,98	26,31	29,07	55,36	31,83	61,19	73,23
Cedro	62,16	52,28	67,92	50,85	40,71	73,88	58,57
Altaneira	66,86	50,80	24,82	24,23	23,66	23,13	57,61
Ibaretama	15,47	15,22	21,39	25,20	24,76	20,28	57,07
Limoeiro do Norte	17,33	16,05	23,54	37,16	30,07	32,25	54,54
Caridade	14,32	18,09	21,64	25,58	14,41	16,58	53,36
Farias Brito	37,46	39,86	28,12	26,79	25,11	44,27	52,45
Tauá	47,87	40,21	38,97	38,96	39,84	50,64	51,92
São João do Jaguaribe	5,39	18,64	31,60	28,62	17,98	17,81	51,19
Nova Olinda	23,21	41,15	28,11	42,02	41,02	47,76	49,49
10 menores							
Baturité	25,75	20,18	27,18	23,45	22,96	19,39	10,71
Morrinhos	18,85	16,94	15,09	16,20	20,18	14,09	10,26
Capistrano	32,40	41,75	14,73	6,49	22,24	21,69	10,20
Groaíras	16,88	14,12	13,80	15,86	33,19	10,83	10,02
Mucambo	22,70	24,03	18,53	26,48	27,61	22,35	9,83
Icapuí	14,73	5,73	18,10	13,54	18,44	10,27	9,13
Itapiúna	18,51	10,54	20,57	26,92	16,58	13,46	8,22
São Luís do Curu	23,85	2,12	4,14	8,06	13,77	9,63	4,98
Ararendá	4,76	16,38	4,60	40,79	13,34	15,32	4,91
Miraíma	7,23	28,32	9,23	13,47	10,98	17,16	2,24

Fonte: Secretaria da Saúde do Estado do Ceará (SESA).

Nota: Maiores e Menores municípios no ano de 2022.

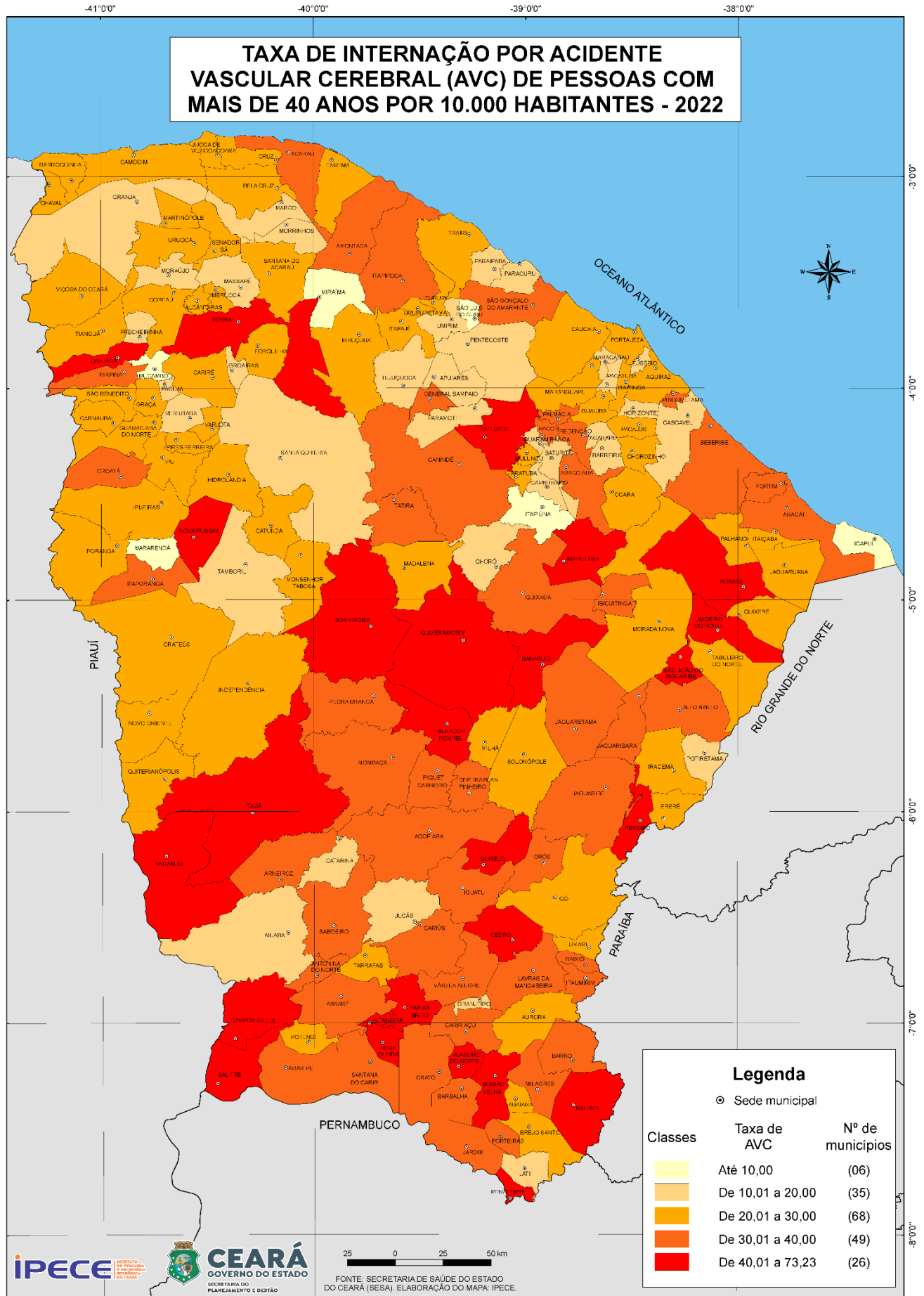

MÉDICOS

Número de médicos ligados ao SUS por mil habitantes segundo os 10 maiores e os 10 menores municípios do Ceará 2016-2022.

Municípios	Nº de médicos ligados ao SUS por mil habitantes						
	2016	2017	2018	2019	2020	2021	2022
Ceará	1,39	1,45	1,45	1,50	1,65	1,79	2,12
10 maiores							
Barbalha	6,77	7,34	7,75	7,58	8,57	9,10	8,21
Brejo Santo	2,29	2,31	2,61	2,61	3,07	3,53	3,80
Sobral	2,47	2,58	2,73	2,84	3,22	3,40	3,77
Eusébio	3,64	3,27	3,46	4,10	3,83	4,25	3,67
Pacajus	1,00	1,27	1,26	1,16	1,15	2,31	3,52
Crato	1,62	1,59	1,55	1,67	1,83	2,36	3,31
Fortaleza	2,00	2,00	2,02	2,09	2,32	2,44	3,12
São Gonçalo do Amarante	2,28	2,51	1,92	2,07	2,17	1,89	3,05
Limoeiro do Norte	1,47	1,63	1,94	1,76	2,05	2,51	3,02
São João do Jaguaribe	0,78	0,79	0,65	1,57	1,45	2,12	2,90
10 menores							
Senador Sá	0,67	0,53	0,66	0,52	0,52	0,52	0,69
Trairi	0,49	0,40	0,36	0,46	0,48	0,67	0,67
Itatira	0,54	0,58	0,53	0,60	0,55	0,68	0,64
Ererê	0,56	0,70	0,69	0,56	0,69	0,41	0,62
Amontada	0,45	0,63	0,63	0,51	0,71	0,57	0,62
Alcântaras	0,35	0,70	0,61	0,60	0,68	0,76	0,62
Poranga	0,90	0,82	0,97	0,81	0,73	0,81	0,58
Salitre	0,62	0,61	0,67	0,60	0,78	0,60	0,54
Graça	0,72	0,59	0,71	0,63	0,62	0,49	0,51
Pacujá	0,65	0,97	0,64	0,46	0,46	0,46	0,49

Fonte: Secretaria da Saúde do Estado do Ceará (SESA).
Nota: Maiores e Menores municípios no ano de 2022.

LEITOS

Número de leitos por mil habitantes segundo os 10 maiores e os 10 menores municípios do Ceará – 2016-2022

Municípios	N° de leitos por mil habitantes						
	2016	2017	2018	2019	2020	2021	2022
Ceará	2,14	2,19	2,20	2,24	2,44	2,52	2,55
10 maiores							
Barbalha	7,18	7,92	7,31	7,48	8,05	9,13	7,33
Brejo Santo	4,97	5,16	5,17	5,03	5,32	5,50	5,75
Sobral	4,97	4,88	4,62	4,91	5,40	5,40	5,53
Granjeiro	5,61	5,65	5,59	5,16	5,19	5,23	5,16
Quixeramobim	4,45	3,55	3,26	4,40	4,67	4,67	4,54
Fortaleza	3,33	3,50	3,53	3,56	3,89	3,91	4,28
Jati	4,22	4,21	4,18	4,07	4,06	4,05	4,20
Milagres	2,72	2,73	2,70	2,80	3,17	3,79	4,02
Ipu	4,17	4,16	3,01	3,00	3,47	3,68	3,77
Aurora	3,63	3,63	3,60	3,61	3,62	3,62	3,75
10 menores							
Umirim	0,66	0,66	0,66	0,66	0,65	0,65	0,74
Coreaú	0,61	0,61	0,60	0,61	0,60	0,60	0,67
Barroquinha	0,61	0,60	0,60	0,60	0,60	0,60	0,62
Cascavel	0,96	0,96	0,95	0,95	0,94	0,74	0,61
Ibicuitinga	0,65	0,65	0,64	0,64	0,55	0,55	0,60
Chorozinho	0,57	0,68	0,47	0,39	0,59	0,59	0,60
Itaitinga	0,67	0,66	0,66	0,68	0,94	0,93	0,59
Miraíma	0,00	0,00	0,00	0,00	0,00	0,57	0,56
Pacatuba	0,29	0,23	0,23	0,23	0,45	0,54	0,53
Forquilha	0,34	0,33	0,33	0,33	0,33	0,32	0,33

Fonte: Secretaria da Saúde do Estado do Ceará (SESA).

Nota: Maiores e Menores municípios no ano de 2022.

4-INFORMAÇÕES DE EDUCAÇÃO

IDEB SÉRIES INICIAIS E FINAIS NO ENSINO FUNDAMENTAL

Índice de Desenvolvimento da Educação Básica nas séries iniciais e finais no ensino fundamental, na rede municipal, segundo os 10 maiores e os 10 menores municípios do Ceará – 2017/2019/2021

IDEB no Ensino Fundamental (Rede Municipal)							
Municípios	Séries Iniciais			Municípios	Séries finais		
	2017	2019	2021		2017	2019	2021
10 maiores				10 maiores			
Ararendá	8,3	8,3	9,5	Ararendá	5,4	6,9	8,1
Mucambo	6,8	9,4	9,4	Pires Ferreira	6,1	7,8	7,9
Frecheirinha	7,9	7,8	9,2	Uruoca	4,8	5,2	7,7
Jijoca de Jericoacoara	8,2	8,3	9,1	Cruz	6,4	6,9	7,6
Pires Ferreira	7,5	8,5	9,1	Catunda	5,8	6,9	7,3
Cruz	7,7	8,3	9,0	Dep. Irapuan Pinheiro	5,1	5,4	7,0
Novo Oriente	7,6	8,3	8,9	Jijoca de Jericoacoara	6,7	7,0	7,0
Catunda	8,2	8,2	8,8	Independência	5,5	5,9	6,8
Independência	6,9	9,1	8,7	Novo Oriente	5,6	7,7	6,8
Graça	6,6	6,9	8,6	Pedra Branca	5,0	6,1	6,8
10 menores				10 menores			
Miraíma	5,2	5,5	5,0	Miraíma	4,3	4,5	4,6
Umari	4,3	6,3	5,0	Missão Velha	4,4	4,3	4,6
Banabuiú	5,7	5,7	4,9	Mulungu	4,3	4,8	4,6
Ipaumirim	4,2	5,2	4,9	Porteiras	4,6	4,9	4,6
Lavras da Mangabeira	4,6	5,3	4,9	Umirim	4,4	4,4	4,6
Milagres	4,8	5,3	4,9	Capistrano	4,4	4,7	4,5
Icó	4,5	5,0	4,8	Ibaretama	4,2	4,3	4,5
Santana do Cariri	5,4	5,2	4,8	Penaforte	4,4	4,8	4,4
Missão Velha	4,9	5,9	4,7	Jati	4,7	4,9	4,3
Granjeiro	5,1	6,0	...	Icó	4,1	4,2	...

Fonte: Instituto Nacional de Estudos e Pesquisas Educacionais Anísio Teixeira (INEP).

Nota: Maiores e Menores municípios no ano de 2021.

Índice de 0 a 10.

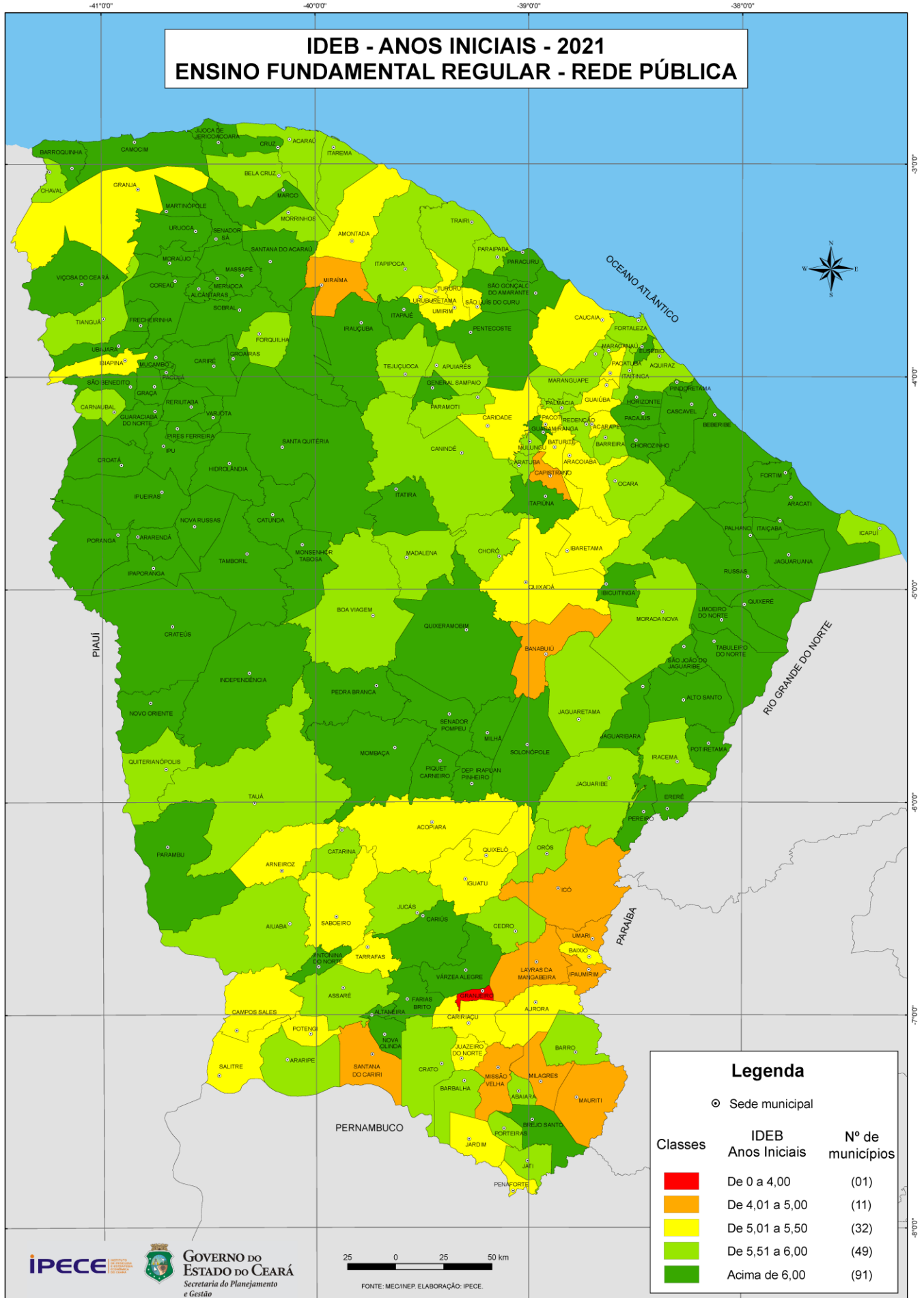

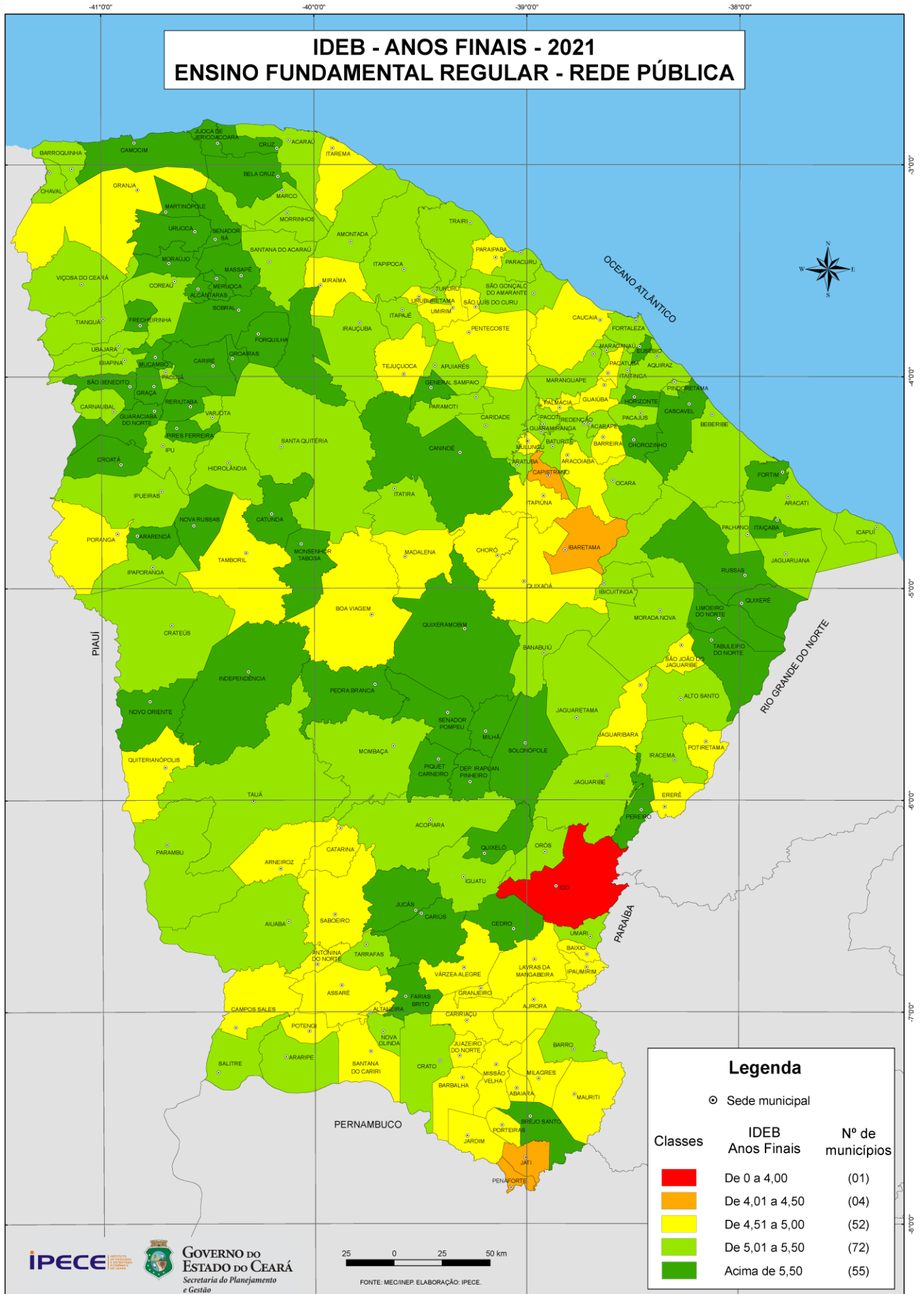

SPAECE 5º ANO DO ENSINO FUNDAMENTAL EM PORTUGUÊS

Resultado de Desempenho em português na rede municipal no 5º ano do ensino fundamental, segundo os 10 maiores e os 10 menores municípios do Ceará – 2016–2019/2022

Municípios	SAPECE 5º ano do ensino fundamental – Rede Municipal				
	Proficiência Média em Português				
	2016	2017	2018	2019	2022
Ceará	214,4	225,3	229,4	235,0	234,7
10 maiores					
Pires Ferreira	252,8	277,9	286,8	297,8	323,5
Pedra Branca	233,9	278,1	299,4	301,8	315,7
Deputado Irapuan Pinheiro	239,2	287,9	264,4	275,0	309,4
Ararendá	279,2	292,4	293,9	305,7	308,2
Reriutaba	248,3	288,5	278,7	287,0	305,0
Groaíras	245,6	289,3	268,6	281,2	301,7
Mucambo	220,4	241,3	267,9	291,0	301,4
Massapê	216,3	232,7	239,1	255,2	300,0
Cariré	270,7	288,8	264,2	276,9	298,4
Sobral	256,1	290,4	283,5	289,6	297,4
10 menores					
Caririaçu	211,4	210,3	222,6	215,6	205,5
Juazeiro do Norte	195,1	198,6	207,2	208,7	205,1
Morada Nova	206,7	215,9	221,7	227,3	204,9
Jardim	207,4	215,3	208,4	202,5	204,5
Milagres	197,9	201,1	201,4	217,8	203,4
Tururu	215,6	215,4	222,8	216,0	199,0
Mauriti	195,7	207,2	210,8	206,0	197,7
Miraíma	190,6	194,5	194,4	203,0	196,8
Missão velha	201,1	214,5	210,4	212,2	194,9
Ibaretama	184,8	191,9	195,1	214,5	193,7

Fonte: Secretaria da Educação (SEDUC).

Nota: Maiores e Menores municípios no ano de 2022.

Indicação do Padrão de Desempenho:

Muito Crítico - Até 125 pontos;

Crítico - de 125 a 175 pontos;

Intermediário - de 175 a 225 pontos;

Adequado - acima de 225 pontos.

SPAECE 5º ANO DO ENSINO FUNDAMENTAL EM MATEMÁTICA

Resultado de Desempenho em matemática na rede municipal no 5º ano do ensino fundamental, segundo os 10 maiores e os 10 menores municípios do Ceará – 2016-2019/2022.

Municípios	SAPECE 5º ano do ensino fundamental – Rede Municipal				
	Proficiência Média em Matemática				
	2016	2017	2018	2019	2022
Ceará	225,0	230,9	237,0	241,7	236,8
10 maiores					
Pires Ferreira	276,7	292,4	305,4	316,2	339,6
Pedra Branca	258,5	290,5	322,5	321,8	332,3
Mucambo	233,7	259,3	287,2	318,4	332,3
Ararendá	284,3	314,8	305,0	322,6	332,2
Reriutaba	262,7	305,0	291,5	301,2	327,4
Altaneira	226,5	271,3	274,8	303,2	321,6
Massapê	231,6	244,9	255,9	275,9	321,6
Deputado Irapuan Pinheiro	263,2	303,9	294,3	288,4	319,9
Cruz	251,4	276,5	288,4	310,0	319,0
Groaíras	263,1	315,7	291,2	309,2	316,7
10 menores					
Milagres	202,0	203,3	206,8	218,1	205,2
Miraíma	203,2	204,8	194,8	209,2	204,5
Morada Nova	214,0	221,1	229,7	236,2	203,7
Tururu	228,5	218,4	226,5	220,5	202,9
Mauriti	208,0	215,2	222,6	218,9	202,7
Caucaia	201,3	196,1	202,2	206,4	200,8
Potengi	211,5	206,5	235,7	197,0	199,5
Ibaretama	192,9	195,7	199,2	221,8	196,8
Missão Velha	212,0	224,6	220,3	216,4	196,6
Juazeiro do Norte	207,3	200,2	204,3	206,5	196,2

Fonte: Secretaria da Educação (SEDUC).

Nota: Maiores e Menores municípios no ano de 2022.

Indicação do Padrão de Desempenho:

Muito Crítico - Até 125 pontos;

Crítico - de 125 a 175 pontos;

Intermediário - de 175 a 225 pontos;

Adequado - acima de 225 pontos.

SPAECE 9º ANO DO ENSINO FUNDAMENTAL EM PORTUGUÊS

Resultado de Desempenho em português na rede municipal no 9º ano do ensino fundamental, segundo os 10 maiores e os 10 menores municípios do Ceará – 2016-2019/2022

Municípios	SAPECE 9º ano do ensino fundamental – Rede Municipal				
	Proficiência Média em Português				
	2016	2017	2018	2019	2022
Ceará	250,3	257,1	261,8	263,6	264,1
10 maiores					
Pires Ferreira	274,6	297,2	322,1	318,8	349,8
Deputado Irapuan Pinheiro	262,2	265,0	271,8	265,4	347,5
Pedra Branca	243,7	268,6	291,8	302,7	337,6
Mucambo	251,1	254,8	262,2	296,6	333,1
Ararendá	269,7	275,5	276,8	332,9	332,9
Massapê	243,7	241,8	254,5	255,1	326,5
Catunda	241,5	265,3	296,2	319,6	324,4
Reriutaba	257,6	274,2	276,3	276,8	317,9
Moraújo	248,8	254,3	272,1	259,8	310,8
Novo Oriente	251,4	273,2	294,3	309,6	309,7
10 menores					
Santana do Cariri	242,9	250,2	242,8	237,5	244,9
Barbalha	249,5	260,9	259,5	268,2	244,2
Jati	274,4	278,4	243,8	253,3	243,6
Penaforte	263,2	274,6	241,7	259,4	242,8
Catarina	220,5	239,4	234,7	240,5	241,1
Icó	221,3	229,7	230,5	240,1	240,5
Potengi	255,6	269,3	265,6	266,4	240,4
Missão Velha	224,3	244,3	240,9	242,8	239,8
São Luís do Curu	237,7	242,5	249,1	236,1	237,7
Miraima	220,5	229,5	230,6	236,6	235,7

Fonte: Secretaria da Educação (SEDUC).

Nota: Maiores e Menores municípios no ano de 2022.

Indicação do Padrão de Desempenho:

Muito Crítico - Até 200 pontos;

Crítico - de 200 a 250 pontos;

Intermediário - de 250 a 300 pontos;

Adequado - Acima de 300 pontos.

SPAECE 9º ANO DO ENSINO FUNDAMENTAL EM MATEMÁTICA

Resultado de Desempenho em matemática na rede municipal no 9º ano do ensino fundamental, segundo os 10 maiores e os 10 menores municípios do Ceará – 2016 – 2019/2022

Municípios	SAPECE 9º ano do ensino fundamental – Rede Municipal				
	Proficiência Média em Matemática				
	2016	2017	2018	2019	2022
Ceará	252,8	254,8	261,7	263,4	260,5
10 maiores					
Deputado Irapuan Pinheiro	262,0	275,1	285,2	281,8	390,4
Pires Ferreira	296,2	313,9	372,7	348,2	388,7
Ararendá	308,7	294,1	316,9	373,9	383,0
Mucambo	251,1	252,3	260,7	308,8	367,9
Catunda	236,0	317,6	363,7	379,3	364,4
Pedra Branca	254,9	277,4	326,9	346,2	363,9
Novo Oriente	262,2	287,7	324,9	344,5	335,3
Reriutaba	257,9	276,1	278,9	283,2	332,3
Cariré	300,6	291,7	311,3	305,1	330,4
Massapê	251,5	245,7	259,6	257,4	330,4
10 menores					
Quixadá	231,7	231,1	237,4	237,7	236,7
Capistrano	235,3	236,1	237,3	253,3	236,5
Umirim	230,7	230,2	236,0	233,7	235,7
Caucaia	240,3	234,3	235,2	233,2	235,0
Miraíma	225,4	229,9	233,2	239,3	234,8
Missão Velha	236,7	246,4	247,6	247,6	233,6
Jati	306,1	307,8	250,0	251,4	233,2
Potengi	251,8	268,0	261,2	249,4	233,0
Icó	229,5	225,8	228,6	234,2	232,3
São Luís do Curu	233,0	228,4	237,6	227,4	230,8

Fonte: Secretaria da Educação (SEDUC).

Nota: Maiores e Menores municípios no ano de 2022.

Indicação do Padrão de Desempenho:

Muito Crítico - Até 225 pontos;

Crítico - 225 a 275 pontos;

Intermediário - 275 a 325 pontos;

Adequado - Acima de 325 pontos.

;

IDEB SÉRIE FINAL NO ENSINO MÉDIO

Índice de Desenvolvimento da Educação Básica na 3ª série do Ensino Médio na rede estadual, segundo os 10 maiores e os 10 menores municípios do Ceará – 2017/2019/2021

Municípios	IDEB na 3ª série do Ensino Médio (Rede Estadual)		
	2017	2019	2021
Ceará	3,8	4,2	4,4
10 maiores			
Ararendá	5,3	5,6	6,4
Pacujá	5,2	5,5	5,7
Independência	4,2	4,5	5,6
Itaiçaba	4,3	5,1	5,4
Bela Cruz	4,6	5,0	5,2
Cariús	4,3	5,0	5,2
Ipu	4,6	4,6	5,2
Pedra Branca	4,6	5,1	5,2
Russas	4,3	5,2	5,2
Sobral	4,3	4,9	5,2
10 menores			
Porteiras	3,2	3,8	3,9
São Luís do Curu	3,8	4,1	3,9
Capistrano	3,2	3,7	3,8
Miraíma	3,5	3,9	3,8
Salitre	3,4	3,7	3,7
Santana do Cariri	3,2	3,5	3,7
Umari	3,5	4,2	3,7
Altaneira	3,0	3,5	3,6
Umirim	3,5	3,9	3,6
Granjeiro	3,9	4,6	...

Fonte: Secretaria da Educação (SEDUC).

Nota: Maiores e Menores municípios no ano de 2021.

Índice de 0 a 10.

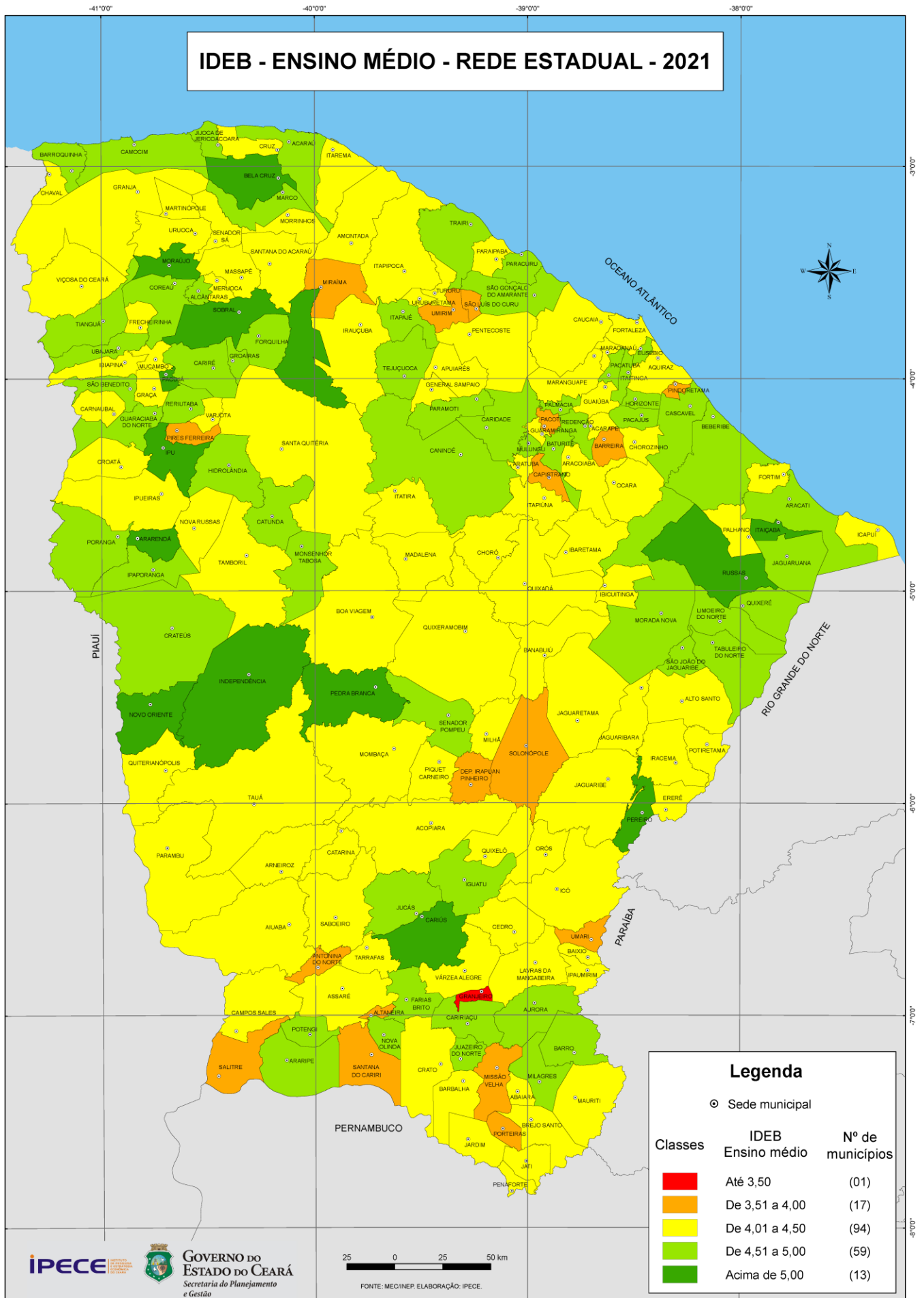

SPAECE 3ª SÉRIE DO ENSINO MÉDIO EM PORTUGUÊS

Resultado de Desempenho em português na rede estadual na 3ª série do ensino médio, segundo os 10 maiores e os 10 menores municípios do Ceará – 2016 – 2019 /2022

Municípios	SAPECE 3ª série do ensino médio – Rede Estadual				
	Proficiência Média em Português				
	2016	2017	2018	2019	2022
Ceará	265,9	272,8	271,6	278,6	276,6
10 maiores					
Ararendá	257,5	271,7	269,2	283,7	314,6
Sobral	274,7	282,1	283,1	295,1	306,1
Bela Cruz	274,5	279,7	280,7	290,9	303,2
Novo Oriente	281,9	279,2	272,2	285,8	302,4
Itaiçaba	281,1	284,2	277,8	293,8	302,2
Pacujá	289,9	301,7	289,7	299,4	299,5
Ipu	270,4	275,7	275,1	289,4	295,6
Groaíras	268,7	286,3	276,4	278,8	295,1
Pacajus	261,4	273,9	282,8	289,0	292,7
Pereiro	282,3	291,6	284,5	296,4	292,5
10 menores					
Pindoretama	241,0	254,5	248,4	255,8	254,7
Altaneira	268,0	249,6	258,0	250,1	254,7
Umirim	242,7	248,8	248,9	257,7	254,1
Capistrano	242,3	250,7	249,3	256,6	253,9
Itapiúna	261,0	262,7	262,2	270,2	253,5
Miraíma	245,9	249,0	258,4	253,0	253,4
Catarina	245,3	259,4	252,5	260,1	253,3
Porteiras	251,8	251,8	239,7	258,2	251,4
Santana do Cariri	242,4	245,3	254,1	252,3	249,8
Ererê	263,6	261,6	257,4	262,0	247,0

Fonte: Secretaria da Educação (SEDUC).

Nota: Maiores e Menores municípios no ano de 2022.

Indicação do Padrão de Desempenho:

Muito Crítico - Até 225 pontos;

Crítico - 225 a 275 pontos;

Intermediário - 275 a 325 pontos;

Adequado - acima de 325.

SPAECE 3ª SÉRIE DO ENSINO MÉDIO EM MATEMÁTICA

Resultado de Desempenho em matemática na rede estadual na 3ª série do ensino médio, segundo os 10 maiores e os 10 menores municípios do Ceará – 2016 – 2019 / 2022

Municípios	SPAECE 3ª série do ensino médio – Rede Estadual				
	Proficiência Média em Matemática				
	2016	2017	2018	2019	2022
Ceará	265,4	269,1	272,5	274,6	274,4
10 maiores					
Ararendá	287,7	339,9	291,5	338,0	387,7
Novo Oriente	283,0	291,3	291,5	309,8	339,0
Cariús	265,5	275,5	293,9	328,6	326,6
Pacujá	304,8	321,9	318,0	340,7	315,2
Bela Cruz	283,9	304,0	308,8	309,0	313,3
Itaiçaba	279,3	276,1	295,2	312,7	311,9
Sobral	276,6	285,0	290,2	301,1	308,5
Ipu	278,5	276,9	285,4	309,0	306,4
Independência	264,7	273,9	274,3	280,2	305,9
Russas	285,3	287,2	295,3	309,1	302,7
10 menores					
Santana do Cariri	271,0	245,3	257,7	256,7	256,0
Ibaretama	263,8	241,8	255,6	253,8	250,7
Porteiras	241,3	255,1	253,6	248,6	257,9
Choró	252,8	241,2	251,6	255,2	257,3
Capistrano	249,1	240,8	253,9	256,0	251,5
Umirim	241,9	241,4	244,1	246,0	254,8
Pindoretama	260,9	245,5	247,7	246,5	250,7
São Luís do Curu	250,6	247,5	257,4	249,0	246,6
Ipaumirim	246,4	280,9	300,0	287,6	259,9
Itapiúna	251,7	253,2	257,8	259,3	262,1

Fonte: Secretaria da Educação (SEDUC).

Nota: Maiores e Menores municípios no ano de 2022.

Indicação do Padrão de Desempenho:

Muito Crítico - Até 250 pontos;

Crítico - 250 a 300 pontos;

Intermediário - 300 a 350 pontos;

Adequado - Acima de 350 pontos.

5- INFORMAÇÕES DE EMPREGO

EMPREGO FORMAL

Número de empregos formais, segundo os 10 maiores e os 10 menores municípios do Ceará – 2015-2021

Municípios	Número de empregos formais						
	2015	2016	2017	2018	2019	2020	2021
Ceará	1.542.759	1.443.365	1.464.948	1.471.704	1.478.563	1.441.497	1.528.938
10 maiores							
Fortaleza	823.674	773.033	773.125	768.412	759.294	754.360	764.290
Maracanau	61.012	55.196	53.918	56.778	60.901	59.966	61.977
Juazeiro Do Norte	49.812	48.204	48.843	49.688	49.712	44.153	50.975
Sobral	46.953	44.676	46.150	47.785	45.128	48.110	48.010
Caucaia	44.027	33.290	36.741	35.929	38.967	39.629	46.040
Eusebio	40.411	38.316	38.855	37.702	37.761	37.360	38.900
Horizonte	16.577	16.517	17.721	17.323	17.744	18.622	19.909
Aquiraz	17.698	16.374	16.608	16.894	17.020	17.337	19.071
Crato	18.614	17.841	18.084	18.433	17.851	16.794	17.655
Itapipoca	12.805	13.988	11.604	12.188	11.743	12.796	14.797
10 menores							
Choró	673	508	559	672	674	537	534
Tarrafas	425	413	445	506	818	471	531
Baixio	491	417	427	625	695	611	504
Arneiroz	578	847	424	340	372	286	492
São João do Jaguaribe	507	450	485	500	486	414	486
Pacujá	435	356	451	420	388	324	460
Granjeiro	498	46	628	587	622	358	439
Potiretama	443	520	633	524	606	262	406
Senador Sá	442	357	440	473	471	400	340
Umari	397	336	381	617	562	346	324

Fonte: RAIS-SEPRT/ME

Nota: Maiores e Menores municípios no ano de 2021.

SALDO DE EMPREGO

Admissões, desligamentos e saldos, segundo os 10 maiores e os 10 menores municípios do Ceará – 2022

Municípios	Admissões	Desligamentos	Saldos
Ceará	541.061	474.050	67.011
10 maiores			
Fortaleza	303.044	265.419	37.625
Eusebio	20.958	18.107	2.851
Horizonte	7.148	5.529	1.619
Brejo Santo	4.321	2.789	1.532
Itapipoca	4.256	3.255	1.001
Aquiraz	7.601	6.612	989
Quixeramobim	4.614	3.627	987
Sobral	13.419	12.438	981
Crateus	2.988	2.067	921
Itapage	1.978	1.059	919
10 menores			
Milagres	401	478	-77
Ocara	111	197	-86
Chorozinho	420	516	-96
Iraucuba	402	501	-99
Quixere	1.294	1.404	-110
Cascavel	2.052	2.164	-112
Aracoiaba	452	589	-137
Icapui	1.629	1.809	-180
Uruburetama	177	407	-230
Pereiro	852	1.306	-454

Fonte: Novo Caged – SEPRT/ME

Admissões, desligamentos e saldos, segundo os 10 maiores e os 10 menores municípios do Ceará – outubro/2023

Municípios	Admissões	Desligamentos	Saldos
Ceará	478.730	424.811	53.919
10 maiores			
Fortaleza	270.239	242.298	27.941
Juazeiro do Norte	16.806	14.549	2.257
Maracanau	21.905	19.674	2.231
Caucaia	15.616	13.977	1.639
Eusebio	17.248	15.636	1.612
Sobral	12.072	10.668	1.404
Sao Goncalo do Amarante	5.202	4.070	1.132
Itapage	1.864	804	1.060
Aracati	3.504	2.614	890
Aquiraz	7.329	6.492	837
10 menores			
Assare	128	176	-48
Itarema	342	418	-76
Quixere	914	1.009	-95
Aracoiaba	397	494	-97
Iraucuba	144	270	-126
Pentecoste	613	742	-129
Pacajus	2.215	2.367	-152
Icapui	1.538	1.718	-180
Camocim	1.134	1.490	-356
Senador Pompeu	540	1.123	-583

Fonte: Novo Caged – SEPRT/ME

6- SANEAMENTO**ABASTECIMENTO D'ÁGUA**

Ligações ativas de água, segundo os 10 maiores e os 10 menores municípios atendidos pela CAGECE - Ceará – 2016-2022

Municípios	Ligações ativas de água						
	2016	2017	2018	2019	2020	2021	2022
Ceará	1.613.578	1.640.545	1.636.686	1.642.486	1.662.674	1.696.655	1.706.361
10 maiores							
Fortaleza	659.630	655.211	659.495	662.869	670.266	670.868	674.564
Juazeiro do Norte	86.260	87.708	86.902	87.800	90.014	92.181	93.194
Caucaia	88.477	88.696	88.431	89.933	91.706	90.734	92.237
Maracanaú	73.675	73.176	73.980	74.193	75.472	75.075	76.505
Maranguape	27.002	27.203	26.724	26.831	27.077	26.640	26.890
Itapipoca	23.091	23.659	23.900	24.423	24.781	25.410	26.165
Tianguá	20.008	20.368	20.769	21.429	22.393	23.330	24.064
Pacatuba	21.523	19.888	19.549	20.401	20.727	20.937	20.958
Quixadá	18.228	18.537	19.323	19.694	19.739	20.048	20.720
Crateús	17.860	17.987	18.403	18.650	19.127	19.353	19.865
10 menores							
Pires Ferreira	1.213	1.186	1.222	1.261	1.297	1.295	1.325
Arneiroz	1.233	1.199	1.267	1.241	1.299	1.269	1.313
Salitre	1.413	1.141	1.133	1.198	1.257	1.262	1.338
Potiretama	1.029	1.056	1.095	1.141	1.177	1.214	1.260
Choró	1.115	1.095	1.143	1.166	1.252	1.161	1.222
Tarrafas	1.039	1.056	1.054	1.073	1.119	1.121	1.155
Pacoti	945	953	932	904	913	883	850
Granjeiro	694	677	685	700	721	712	726
Ibaretama		900	668	700	746	707	811
Guaramiranga	659	649	665	659	668	690	713

Fonte: Companhia de Água e Esgoto do Ceará (CAGECE).

Nota: Maiores e Menores municípios no ano de 2022.

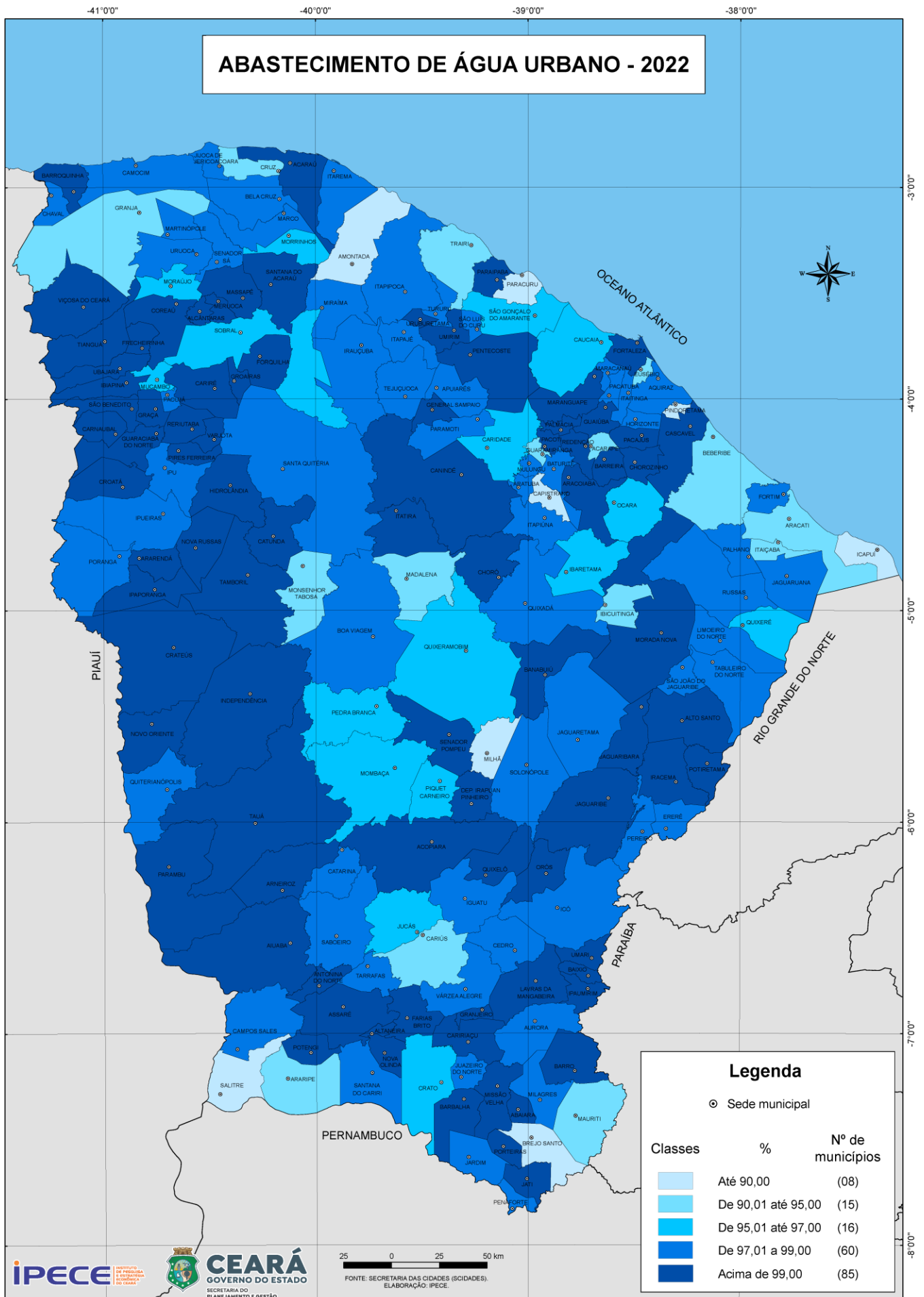

ESGOTAMENTO SANITÁRIO

Ligações ativas de esgoto, segundo os 10 maiores e os 10 menores municípios atendidos pela CAGECE - Ceará – 2016-2022.

Municípios	Ligações ativas de esgoto						
	2016	2017	2018	2019	2020	2021	2022
Ceará	571.608	592.672	617.140	633.835	650.037	741.669	760.122
10 maiores							
Fortaleza	365.267	378.430	395.565	406.645	416.702	477.993	490.162
Caucaia	38.989	40.234	41.383	43.407	44.568	50.297	52.502
Maracanaú	31.936	34.655	35.794	36.560	37.295	41.112	42.258
Juazeiro do Norte	22.962	24.218	24.533	24.545	24.507	27.938	28.142
Pacatuba	11.144	11.351	11.828	12.071	12.317	13.521	13.096
Crateús	8.470	8.962	9.624	10.083	10.795	12.310	12.669
Itapipoca	11.334	11.273	11.369	11.260	11.356	12.116	12.205
Tianguá	5.850	5.838	6.991	7.399	7.696	8.639	8.668
Russas	4.703	5.206	5.457	5.565	5.919	6.766	6.734
Quixadá	3.771	3.766	5.137	5.179	5.584	6.177	6.356
10 menores							
Redenção	272	269	268	276	287	301	306
Itaitinga	257	267	280	279	282	297	299
Baturité	261	261	258	251	251	271	272
Mulungu	228	225	232	228	231	249	250
Iracema	-	-	-	-	-	139	247
Salitre	238	273	232	189	195	216	243
Missão Velha	166	163	165	171	174	190	189
Jaguaretama	128	127	125	129	127	126	129
Saboeiro	97	98	103	104	105	109	116
Tarrafas	87	85	84	82	83	101	113

Fonte: Companhia de Água e Esgoto do Ceará (CAGECE).

Nota: Maiores e Menores municípios no ano de 2022.

7- ENERGIA ELÉTRICA

CONSUMO DE ENERGIA

Consumo de energia elétrica (mwh) segundo os 10 maiores e os 10 menores municípios do Ceará - 2016-2022

Municípios	Consumo de energia elétrica (mwh)						
	2016	2017	2018	2019	2020	2021	2022
Ceará	11.438.792	11.279.744	11.575.659	11.903.860	11.673.157	12.712.261	12.585.074
10 maiores							
Fortaleza	4.316.550	4.236.079	4.356.214	4.399.903	4.507.858	4.937.339	4.969.805
Maracanaú	907.853	939.536	961.923	477.454	642.346	840.286	806.668
Caucaia	410.866	412.337	424.221	529.700	655.684	473.116	484.286
Juazeiro do Norte	342.085	332.989	342.775	366.669	307.591	319.285	316.302
Sobral	407.672	395.470	405.459	280.401	338.636	324.212	292.851
Aquiraz	209.627	207.864	213.073	284.676	237.736	258.876	258.975
Eusébio	200.272	193.054	197.683	214.318	190.994	205.655	218.077
Horizonte	162.124	174.599	178.562	106.774	159.245	194.326	199.966
Limoeiro do Norte	131.066	118.190	120.181	171.184	129.940	153.837	191.994
Aracati	143.431	126.424	129.013	162.451	150.527	170.078	166.343
10 menores							
Pacujá	4.535	4.658	4.792	5.325	4.524	4.725	4.838
Tarrafas	4.566	4.517	4.622	5.579	4.727	4.977	4.528
Potiretama	3.744	3.835	3.940	4.789	4.459	4.672	4.500
General Sampaio	5.283	4.391	4.521	5.486	4.277	4.715	4.432
Arneiroz	4.185	4.254	4.360	5.282	4.330	4.561	4.407
Baixio	3.831	3.810	3.911	4.814	4.190	4.487	4.262
Altaneira	3.967	3.954	4.079	4.071	3.996	4.368	4.192
Moraújo	4.478	4.594	4.743	5.789	4.223	4.295	4.117
Senador Sá	3.673	10.285	10.531	4.412	3.539	3.666	3.611
Granjeiro	2.647	2.541	2.602	2.899	2.938	3.316	2.899

Fonte: ENEL.

Nota: Maiores e Menores municípios no ano de 2022.

CONSUMIDORES DE ENERGIA ELÉTRICA

Consumidores de energia elétrica segundo os 10 maiores e os 10 menores municípios do Ceará – 2016-2022

Municípios	Consumidores de energia elétrica						
	2016	2017	2018	2019	2020	2021	2022
Ceará	3.378.426	3.416.984	3.477.249	3.543.521	3.430.125	3.722.559	4.105.346
10 maiores							
Fortaleza	983.060	988.850	1.036.036	1.002.098	1.066.353	1.177.533	1.208.914
Caucaia	125.399	128.262	131.965	127.712	138.987	152.402	156.592
Juazeiro do Norte	102.291	106.253	107.552	104.085	111.500	123.891	128.427
Maracanaú	81.983	81.756	86.560	83.740	87.052	95.533	98.487
Sobral	79.534	82.259	83.120	80.406	89.161	97.578	97.975
Crato	50.250	51.649	52.228	50.604	53.733	59.882	62.158
Itapipoca	43.528	44.565	44.598	43.199	47.808	53.003	54.971
Iguatu	41.128	42.382	42.375	41.031	44.967	49.735	50.238
Aquiraz	37.251	37.603	39.059	37.799	42.694	46.843	47.810
Maranguape	36.381	36.957	38.126	36.893	38.869	42.877	44.027
10 menores							
Altaneira	3.152	3.204	3.255	3.154	3.314	3.683	3.713
Umari	3.004	3.111	3.056	2.956	3.186	3.482	3.554
Senador Sá	2.848	2.925	2.957	2.869	3.097	3.430	3.530
Guaramiranga	2.941	3.007	2.986	2.893	3.135	3.434	3.501
Potiretama	2.721	2.809	2.779	2.687	3.002	3.294	3.358
General Sampaio	2.751	2.802	2.809	2.716	3.009	3.286	3.348
Pacujá	2.658	2.739	2.731	2.642	2.816	3.083	3.172
Erere	2.656	2.719	2.684	2.599	2.827	3.109	3.154
Baixio	2.456	2.488	2.495	2.415	2.629	2.893	2.948
Granjeiro	1.864	1.942	1.884	1.827	2.070	2.291	2.305

Fonte: ENEL.

Nota: Maiores e Menores municípios no ano de 2022.

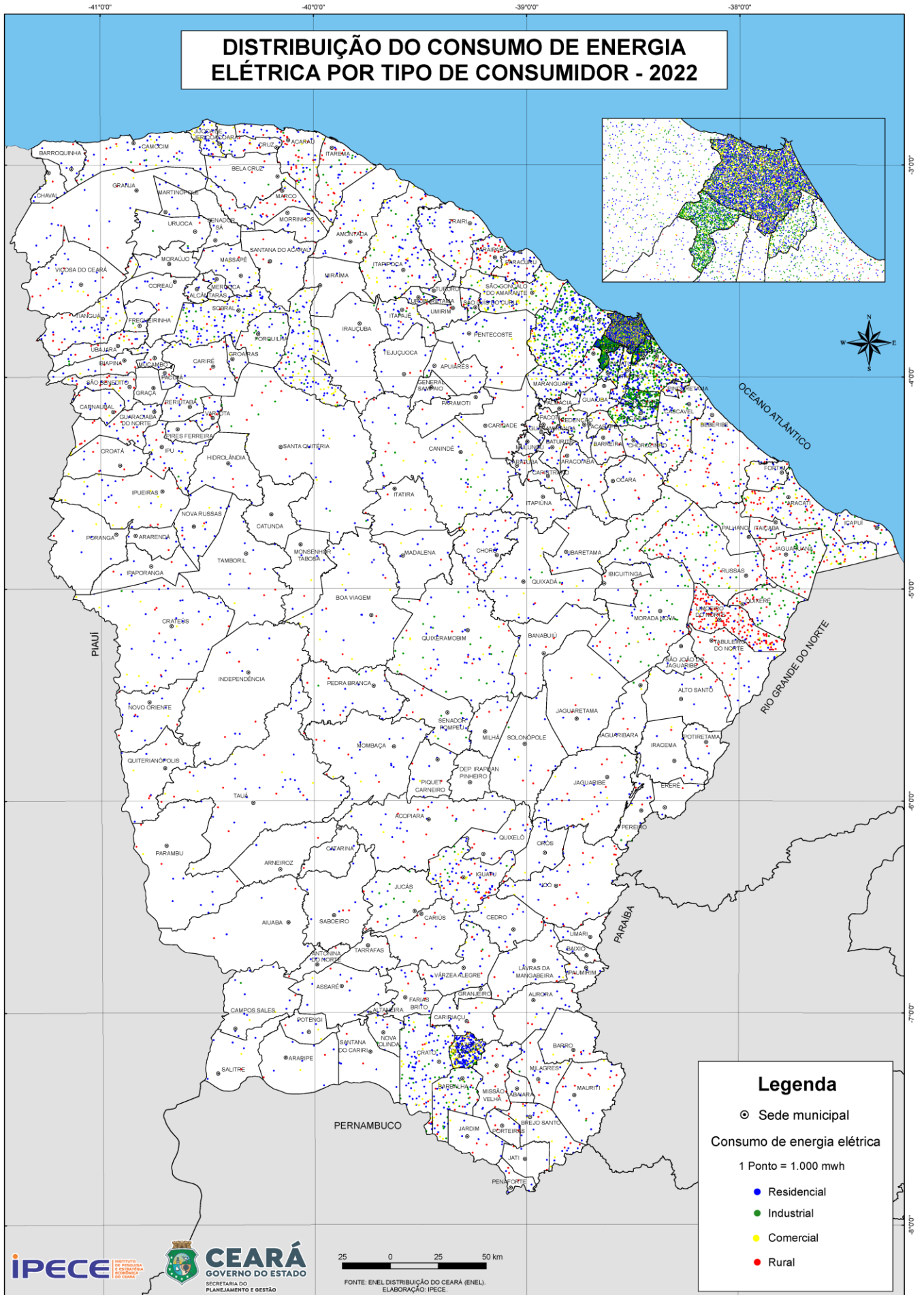

8- PREVIDÊNCIA SOCIAL

Número de benefícios emitidos segundo os 10 maiores e os 10 menores municípios do Ceará – 2016-2022

Municípios	Número de Benefícios emitidos em Dezembro						
	2016	2017	2018	2019	2020	2021	2022
Ceará	1.487.691	1.522.099	1.262.364	1.561.091	1.584.544	1.590.347	1.654.456
10 maiores							
Fortaleza	1.487.691	1.522.099	1.262.364	1.561.091	1.584.544	1.590.347	1.654.456
Juazeiro do Norte	323.263	334.301	254.384	349.300	356.208	360.147	379.255
Sobral	37.650	38.359	26.521	39.160	39.214	39.257	40.844
Caucaia	32.218	32.230	25.202	33.724	34.708	35.064	36.938
Maracanaú	29.412	30.513	21.155	31.856	32.757	33.544	35.834
Itapipoca	21.186	22.564	16.413	24.856	26.383	27.418	29.287
Crato	24.611	25.005	21.538	25.612	26.069	26.032	27.077
Iguatu	23.761	24.523	18.858	25.597	25.900	25.730	26.570
Quixadá	23.546	23.959	20.301	24.302	24.537	24.817	26.187
Crateús	20.116	20.396	15.791	20.554	21.035	21.161	21.958
10 menores							
Martinópole	613	714	539	871	976	985	1.089
Miraíma	799	845	722	913	987	1.015	1.085
Itaíçaba	1.400	1.433	1.289	1.513	2.001	969	1.039
Umari	719	776	709	809	871	937	995
Altaneira	556	629	534	721	770	770	859
Baixio	622	635	599	700	735	765	816
General Sampaio	428	493	457	545	584	635	730
Senador Sá	450	476	434	530	572	600	635
Moraújo	492	130	164	299	364	429	509
Guaramiranga	228	264	241	334	346	359	398

Fonte: INSS /CGEDA/SRGPS/SPREV/SEPRT-ME

Nota: Maiores e Menores municípios no ano de 2022.

(1) Estão inclusos os benefícios assistenciais e de legislação específica.

Valor dos benefícios emitidos pela previdência social nos municípios, segundo os 10 maiores e os 10 menores municípios do Ceará – 2016-2022

Municípios	Valor dos benefícios emitidos (R\$ mil)						
	2016	2017	2018	2019	2020	2021	2022
Ceará	17.171.359	18.760.831	16.337.122	20.608.194	21.980.235	23.129.194	25.648.165
10 maiores							
Fortaleza	4.734.218	5.215.271	4.493.617	5.770.850	6.181.279	6.540.895	7.260.346
Juazeiro do Norte	438.334	474.693	352.108	520.608	548.363	577.044	634.399
Sobral	383.983	413.751	339.192	456.183	493.752	527.114	588.628
Caucaia	324.042	357.789	262.490	401.163	433.183	464.787	525.661
Maracanaú	249.503	282.494	225.576	332.879	368.478	403.018	453.726
Crato	273.657	300.706	244.277	338.887	357.835	373.888	411.365
Iguatu	255.034	276.360	239.565	303.547	319.084	337.643	379.744
Itapipoca	257.909	278.026	243.043	300.845	320.529	337.078	376.979
Crateús	226.282	244.639	220.826	265.953	282.563	295.526	326.654
Quixadá	215.474	228.976	181.063	246.637	261.079	276.726	305.008
10 menores							
Miraíma	8.216	9.354	8.108	10.851	12.074	13.127	14.805
Martinópolis	5.906	7.709	6.333	10.073	11.930	12.838	14.639
Itaíçaba	14.718	16.429	15.073	18.453	21.708	17.401	14.383
Umari	7.364	8.560	8.127	9.762	10.800	11.940	13.815
Altaneira	5.521	6.768	5.903	8.617	9.572	10.304	11.636
Baixio	6.518	7.140	6.749	8.461	9.317	9.953	11.363
General Sampaio	4.307	5.307	5.132	6.369	7.190	8.003	9.587
Senador Sá	4.543	5.466	5.003	6.281	7.084	7.738	8.782
Moraújo	5.188	1.914	1.607	3.309	4.611	5.471	7.018
Guaramiranga	2.409	2.892	2.708	3.953	4.525	4.746	5.358

Fonte: INSS / CGEDA / SRGPS / SPREV / SEPRT - ME

Nota: Maiores e Menores municípios no ano de 2022.

(1) Estão inclusos os benefícios assistenciais e de legislação específica.

Convenções Utilizadas

[...] O dado é desconhecido, podendo o fenômeno existir ou não existir.

[-] O fenômeno não existe.

[0;0,0;0,00] O dado existe, mas seu valor é inferior à metade da unidade adotada.