

LEI Nº18.559, de 01 de novembro de 2023.

MODIFICA OS ANEXOS XI (MUNICÍPIO DE APUIARÉS), CXXXIX (MUNICÍPIO DE PENTECOSTE), CII (MUNICÍPIO DE LIMOIEIRO DO NORTE), CXVII (MUNICÍPIO DE MORADA NOVA), CII (MUNICÍPIO DE LIMOIEIRO DO NORTE), CLII (MUNICÍPIO DE QUIXERÉ), CLII (MUNICÍPIO DE QUIXERÉ), CLV (MUNICÍPIO DE RUSSAS), CXVII (MUNICÍPIO DE MORADA NOVA), CLXV (MUNICÍPIO DE SENADOR POMPEU), CLI (MUNICÍPIO DE QUIXERAMOBIM), CXXXVII (MUNICÍPIO DE PEDRA BRANCA), CLXV (MUNICÍPIO DE SENADOR POMPEU), CXXXVII (MUNICÍPIO DE PEDRA BRANCA), CXV (MUNICÍPIO DE MOMBAÇA), CXXXVII (MUNICÍPIO DE PEDRA BRANCA), XXIV (MUNICÍPIO DE BARREIRA), II (MUNICÍPIO DE ACARAPE), CIII (MUNICÍPIO DE MADALENA), XCI (MUNICÍPIO DE ITATIRA), CXXIV (MUNICÍPIO DE NOVO ORIENTE), LXXVIII (MUNICÍPIO DE INDEPENDÊNCIA), CLXX (MUNICÍPIO DE TAMBORIL), CLXXX (MUNICÍPIO DE URUBURETAMA), CLXXVI (MUNICÍPIO DE TURURU), CXXIV (MUNICÍPIO DE NOVO ORIENTE), CXLVIII (MUNICÍPIO DE QUITERIANÓPOLIS), LXXVII (MUNICÍPIO DE IGUATU), CL (MUNICÍPIO DE QUIXELÔ), LXXXVII (MUNICÍPIO DE ITAPAJÉ) E LXXXVIII (MUNICÍPIO DE ITAPOCA) DA LEI Nº16.821, DE 9 DE JANEIRO DE 2019, QUE DEFINE OS LIMITES INTERMUNICIPAIS DOS MUNICÍPIOS CEARENSES.

O GOVERNADOR DO ESTADO DO CEARÁ. Faço saber que a Assembleia Legislativa decretou e eu sanciono a seguinte Lei:

Art. 1.º O Anexo XI (MUNICÍPIO DE APUIARÉS), a que se refere o art. 1.º da Lei nº 16.821, de 9 de janeiro de 2019, passa a vigorar com a seguinte redação, em relação ao limite com o Município de Pentecoste:

ANEXO XI
(MUNICÍPIO DE APUIARÉS)

Com o município de PENTECOSTE – Ao norte e a leste. Começa no entroncamento da estrada BR-222 / Vila Pitombeiras / CE-341 com a estrada Lagoa de Dentro / Umari, no ponto de coordenadas [453.948 / 9.576.668]; segue em reta, até o ponto de coordenadas [460.673 / 9.575.061], no riacho do Paulo; desce por este riacho até sua foz no rio Curu, no ponto de coordenadas [461.274 / 9.576.018]; segue por uma reta, até o ponto de coordenadas [462.048 / 9.573.598]; segue por uma reta, até o ponto de coordenadas [462.038 / 9.573.582], no entroncamento da rua Frei Damião com uma rua sem denominação, no distrito de Sebastião de Abreu; continua por esta rua sem denominação, pela sua margem direita, até seu cruzamento com a rua Santo André, no ponto de coordenadas [462.124 / 9.573.545], de forma que a mesma fique totalmente no território de Pentecoste; segue pela rua Santo André, pela sua margem direita, até seu cruzamento com a rua sem denominação, no ponto de coordenadas [462.090 / 9.573.465], de forma que a mesma fique totalmente no território de Pentecoste; segue por esta rua sem denominação, pela sua margem direita, até seu entroncamento com a rua Antônio Camilo Cruz, no ponto de coordenadas [462.201 / 9.573.383], de forma que a mesma fique totalmente no território de Pentecoste; segue pela rua Antônio Camilo Cruz, pela sua margem direita, até seu entroncamento com a rodovia CE-341, no ponto de coordenadas [462.204 / 9.573.249], de forma que a mesma fique totalmente no território de Pentecoste; por uma reta, segue ao ponto de coordenadas [465.725 / 9.564.898]; por outra reta segue até o ponto de coordenadas [467.368 / 9.566.734] na parte mais ocidental do serrote Serrinha; segue pela cumeada deste serrote até o ponto de coordenadas [470.157 / 9.567.244], na sua extremidade oriental; segue em reta para a extrema ocidental do serrote Tamanduá [472.007 / 9.568.950]; segue pela cumeada deste serrote até sua extrema oriental, no ponto de coordenadas [473.445 / 9.568.667]; segue em reta, até o ponto de coordenadas [474.322 / 9.566.886], no riacho Ingá; segue por uma reta, segue para o ponto de coordenadas [475.485 / 9.565.098], no riacho Marizeira; por outra reta, segue para o ponto de coordenadas [476.188 / 9.563.901], no riacho Cacimbas; por uma reta, segue para o ponto de coordenadas [478.453 / 9.562.802], na estrada Faz. Martim / Irapuã; por uma última reta, segue ao ponto de coordenadas [479.414 / 9.562.918], no rio Canindé e sobe pelo rio Canindé até onde o riacho Siriema deposita suas águas no rio Canindé, no ponto de coordenadas [477.391 / 9.552.698].

...

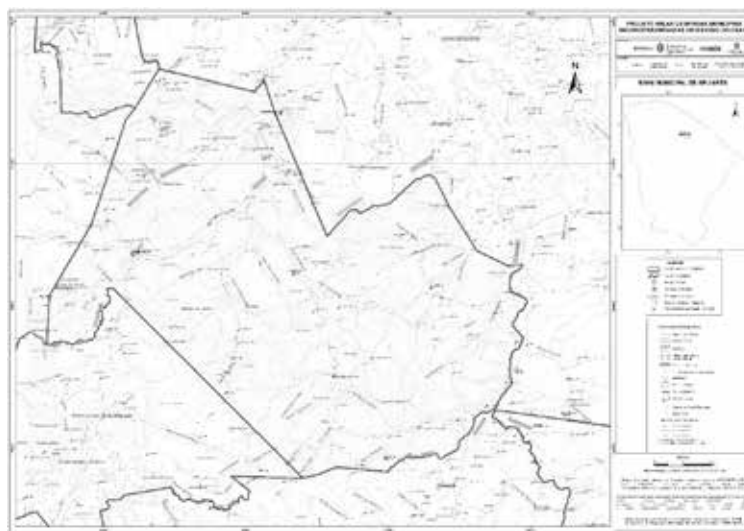

Mapa Municipal de Apuiarés, parte integrante desta Lei.

Art. 2.º O Anexo CXXXIX (MUNICÍPIO DE PENTECOSTE), a que se refere o art. 1.º da Lei nº 16.821, de 9 de janeiro de 2019, passa a vigorar com a seguinte redação, em relação ao limite com o Município de Apuiarés:

ANEXO CXXXIX
(MUNICÍPIO DE PENTECOSTE)

Com o município de APUIARÉS - Ao sul e a oeste. Começa na foz do riacho Siriema no rio Canindé [477.391 / 9.552.698]; desce pelo rio Canindé, até o ponto de coordenadas [479.414 / 9.562.918]; segue por uma reta, até o ponto de coordenadas [478.453 / 9.562.802], na estrada Faz. Martim / Irapuã; segue por uma reta, até o ponto de coordenadas [476.188 / 9.563.901], no riacho Cacimbas; por outra reta, segue para o ponto de coordenadas [475.485 / 9.565.098], no riacho Marizeira; segue em reta, até o ponto de coordenadas [474.322 / 9.566.886], no riacho Ingá; segue por uma reta, até o ponto de coordenadas [473.445 / 9.568.667], na extrema oriental do serrote Tamanduá; segue pela cumeada deste serrote até sua extrema ocidental, no ponto de coordenadas [472.007 / 9.568.950]; segue por uma reta, para a extremidade oriental do serrote Serrinha, no ponto de coordenadas [470.157 / 9.567.244]; segue pela cumeada deste serrote até o ponto de coordenadas [467.368 / 9.566.734], na parte mais ocidental do serrote Serrinha; segue por uma reta até o ponto de coordenadas [465.725 / 9.564.898]; segue por uma reta, até o ponto de coordenadas [462.204 / 9.573.249], no entroncamento da rua Antônio Camilo Cruz na rodovia CE-341, no distrito de S3; segue pela rua Antônio Camilo Cruz, pela sua margem esquerda, de forma que a mesma fique toda para o território de Pentecoste, até o ponto de coordenadas [462.201 / 9.573.383], no seu entroncamento com uma rua sem denominação; segue por esta rua sem denominação, pela sua margem esquerda, de forma que a rua fique totalmente no território de Pentecoste, até o ponto de coordenadas [462.090 / 9.573.465], até seu cruzamento com a rua Santo André, segue por esta rua, pela sua margem esquerda, de forma que a rua fique totalmente no território de Pentecoste, até o ponto de coordenadas [462.124 / 9.573.545], no cruzamento com uma rua sem denominação; segue por esta rua sem denominação, pela sua margem esquerda, de forma que toda a rua fique para o município de Pentecoste, até o ponto de coordenadas [462.038 / 9.573.582], no entroncamento da rua Frei Damião; segue por uma reta, até o ponto de coordenadas [462.048 / 9.573.598]; segue por uma reta, até o ponto de coordenadas [461.274 / 9.576.018], até a foz do riacho do Paulo no rio Curu; sobe pelo riacho do Paulo, até o ponto de coordenadas [460.673 / 9.575.061] e deste ponto, segue em reta, até o ponto de coordenadas [453.948 / 9.576.668], no entroncamento da estrada BR-222 / Vila Pitombeiras / CE-341 com a estrada Lagoa de Dentro / Umari.

.....



Art. 24. O Anexo LXXVIII (MUNICÍPIO DE INDEPENDÊNCIA), a que se refere o art. 1.º da Lei n.º 16.821, de 9 de janeiro de 2019, passa a vigorar com a seguinte redação, em relação ao limite com o município de Novo Oriente:

**ANEXO LXXVIII
(MUNICÍPIO DE INDEPENDÊNCIA)**

Com o município de NOVO ORIENTE – A oeste. no ponto coordenadas [315.696 / 9.372.265] no Açude do Piaba; segue por uma reta até o ponto de coordenadas [317.624 / 9.372.141], na estrada que liga a localidade de Cardosos a localidade de Piaba, no divisor de águas entre os rios Poti e Jucás; toma o divisor de águas entre os rios Poti e Jucás e segue por este divisor até o ponto de coordenadas [320.804 / 9.386.827], no cruzamento com a estrada que liga a localidade de Rendeiro a localidade de Alvação de Baixo; segue em reta até o ponto de coordenadas [322.541 / 9.388.677], na estrada que liga a localidade Azul a localidade de Várzea da Jurema; segue em reta até o ponto de coordenadas [321.377 / 9.389.608], no Morro do Azul; vai em linha reta até a nascente do riacho das Aroeiras [324.477 / 9.395.444] e desce pelo referido riacho até o ponto de coordenadas [327.738 / 9.399.950], no riacho das Aroeiras.

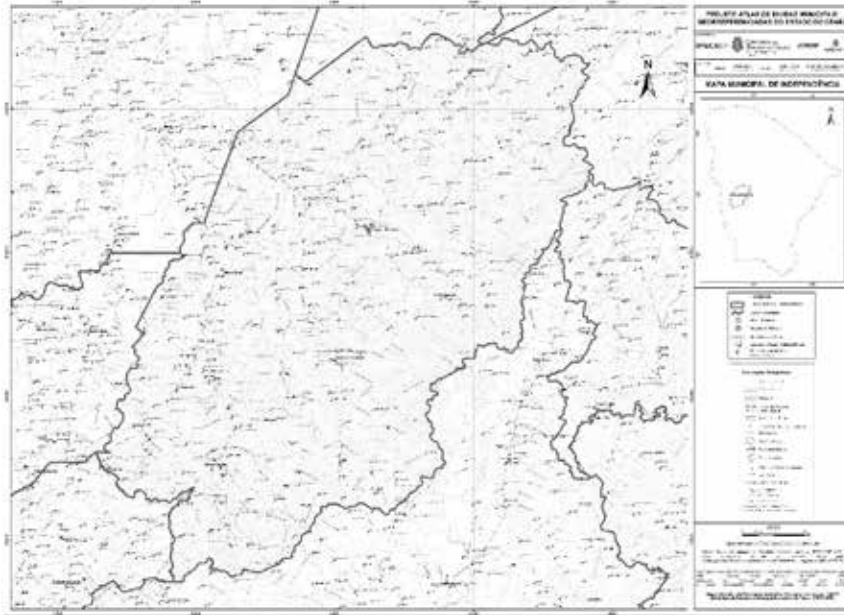

Art. 25. O Anexo LXXVIII (MUNICÍPIO DE INDEPENDÊNCIA), a que se refere o art. 1.º da Lei n.º 16.821, de 9 de janeiro de 2019, passa a vigorar com a seguinte redação, em relação ao limite com o município de Tamboril:

**ANEXO LXXVIII
(MUNICÍPIO DE INDEPENDÊNCIA)**

Com o município de TAMBORIL – A norte. Começa no ponto de coordenadas [344.377 / 9.424.998], na estrada que liga a localidade de Jardim a localidade de Jericó; segue pela referida estrada, sentido a localidade de Jericó, até o ponto de coordenadas [344.488 / 9.425.020], no seu cruzamento com o riacho Tapera; sobe pelo referido riacho até o ponto de coordenadas [345.856 / 9.423.790]; segue em reta, até o ponto de coordenadas [354.445 / 9.430.007], no divisor de águas entre os rios Pinheiro e Poti; segue pelo divisor até o ponto de coordenadas [371.428 / 9.429.002], no pico da Serra de Santa Rita, na convergência das vertentes dos rios Quixeramobim, Pinheiro e Poti.

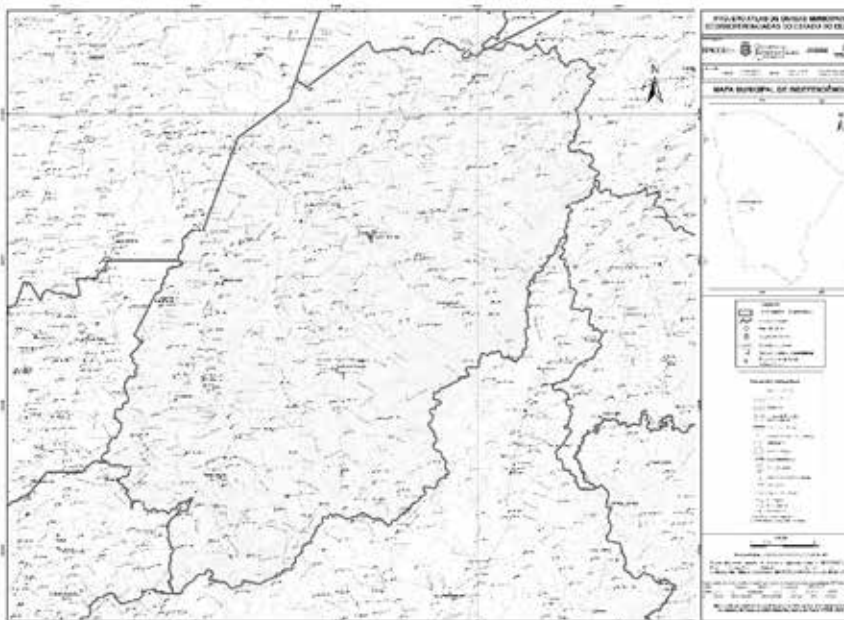

Art. 26. O Anexo CLXX (MUNICÍPIO DE TAMBORIL), a que se refere o art. 1.º da Lei n.º 16.821, de 9 de janeiro de 2019, passa a vigorar com a seguinte redação, em relação ao limite com o município de Independência:

**ANEXO CLXX
(MUNICÍPIO DE TAMBORIL)**

Com o município de INDEPENDÊNCIA – Ao sul. Começa no ponto de coordenadas [371.428 / 9.429.002], no pico da Serra da Santa Rita, na convergência das vertentes dos rios Quixeramobim, Pinheiro e Poti; segue pelo divisor de águas entre os rios Pinheiro e Poti até o ponto de coordenadas [354.445 / 9.430.007]; segue em reta, até o ponto de coordenadas [345.856 / 9.423.790], no riacho Tapera; desce pelo referido riacho, até o ponto de coordenadas [344.488 / 9.425.020], no seu cruzamento com a estrada que liga a localidade de Jardim a localidade de Jericó e segue pela referida estrada, sentido a localidade de Jardim, até o ponto de coordenadas [344.377 / 9.424.998].

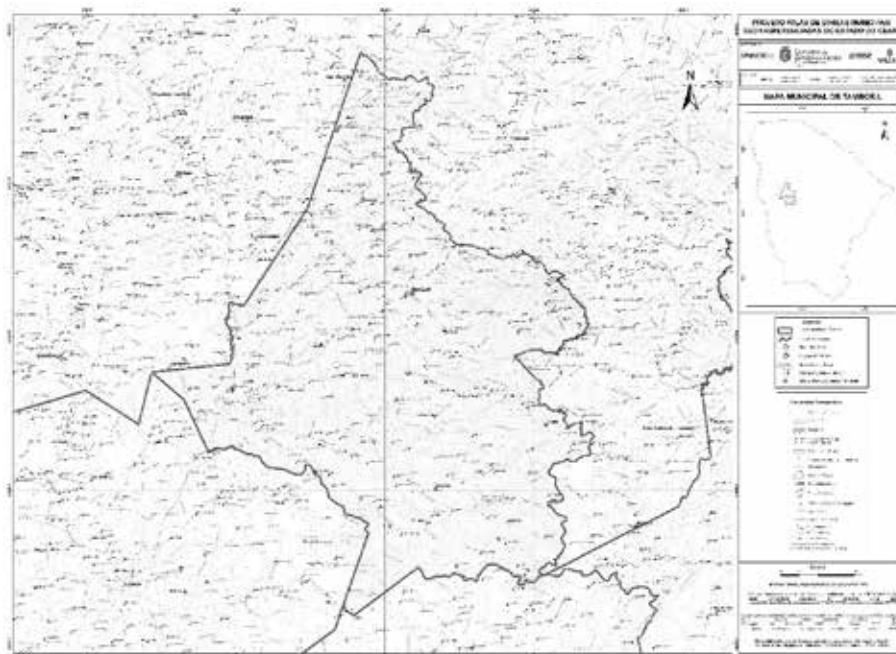

Art. 27. O Anexo CLXXX (MUNICÍPIO DE URUBURETAMA), a que se refere o art. 1.º da Lei n.º 16.821, de 9 de janeiro de 2019, passa a vigorar com a seguinte redação, em relação ao limite com os municípios de Tururu e Umirim:

ANEXO CLXXX
(MUNICÍPIO DE URUBURETAMA)

Com o município de TURURU – A leste. Começa no ponto de coordenadas [443.965 / 9.604.893], no riacho Severino; segue em linha reta até o ponto de coordenadas [444.678 / 9.602.909] na serra Saquinho; vai pelo prolongamento desta reta até o pico da serra Jucá [445.427 / 9.601.834]; segue, por outra linha reta, até o pico da serra Jenipapo [448.308 / 9.600.839]; vai em linha reta até o pico do serrote Mundo Novo [453.301 / 9.599.177]; por outra linha reta até o ponto de coordenadas [450.979 / 9.598.065]; segue em reta, até o ponto de coordenadas [451.725 / 9.596.177], na rodovia CE-242 e segue por esta rodovia, sentido Umirim, até seu entroncamento com a rodovia CE-354/BR-402, no ponto de coordenadas [452.655 / 9.595.905].

Com o município de Umirim - Ao sul. Começa no ponto de coordenadas [452.655 / 9.595.905], no entroncamento da CE-243 com a rodovia CE-354/BR-402; segue em reta, para a foz do riacho Jaguaribe no riacho Montes Claros, no ponto de coordenadas [450.031 / 9.595.666]; sobe pelo riacho Jaguaribe, até sua nascente, no ponto de coordenadas [449.401 / 9.597.308] e segue, por uma linha reta, até o ponto de coordenadas [442.857 / 9.594.410], na serra de Santa Úrsula.

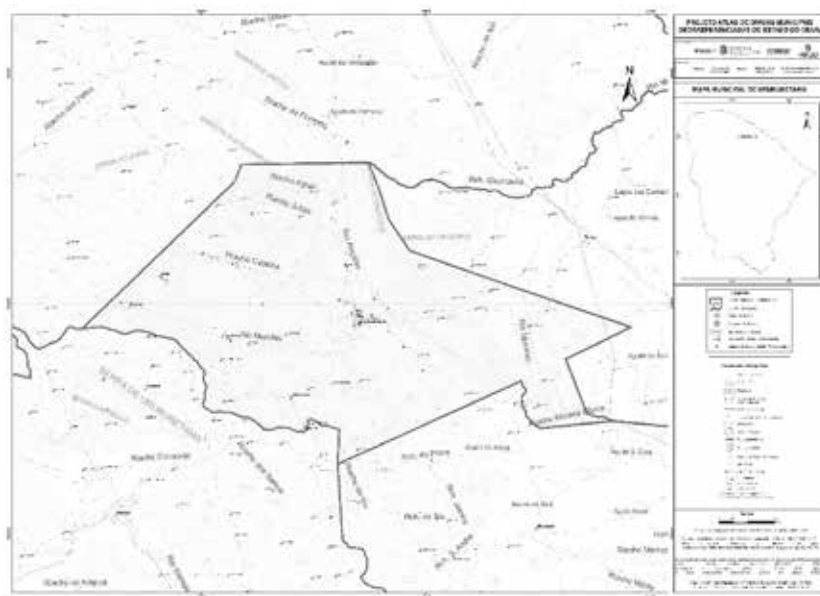

Art. 28. O Anexo CLXXVI (MUNICÍPIO DE TURURU), a que se refere o art. 1.º da Lei n.º 16.821, de 9 de janeiro de 2019, passa a vigorar com a seguinte redação, em relação ao limite com os municípios de Uruburetama e Umirim:

ANEXO CLXXVI
(MUNICÍPIO DE TURURU)

Com o município de URUBURETAMA – Ao sul. Começa no ponto de coordenadas [452.655 / 9.595.905], no entroncamento da CE-243 com a rodovia CE-354/BR-402; segue pela rodovia CE-242, sentido Uruburetama, até o ponto de coordenadas [451.725 / 9.596.177]; segue em reta, até o ponto de coordenadas [450.979 / 9.598.065]; segue em linha reta para o pico do serrote Mundo Novo [453.301 / 9.599.177]; vai em linha reta para o pico da serra Jenipapo [448.308 / 9.600.839]; ainda em linha reta vai até o pico da serra Jucá [445.427 / 9.601.834]; segue por outra linha reta até o ponto de coordenadas [444.678 / 9.602.909] na serra Saquinho e segue em reta, até o ponto de coordenadas [443.965 / 9.604.893], no riacho Severino.

Com o município de UMIRIM – A leste e ao Sul. Começa no cruzamento da estrada Tururu / Boqueirão / CE-162 com o rio Trairi [458.442 / 9.604.517]; segue, em linha reta, até o ponto de coordenadas [456.711 / 9.601.154], segue por outra linha reta até o ponto de coordenada [457.135 / 9.600.585]; por mais uma linha reta até o ponto de coordenadas [457.520 / 9.600.587] no riacho da Sela; desce pelo riacho da Sela até a foz do riacho Cachoeira [460.658 / 9.595.183] e segue, em linha reta, até o ponto de coordenadas [452.655 / 9.595.905], no entroncamento da CE-243 com a rodovia CE-354/BR-402.

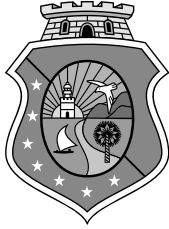

Editoração Casa Civil
CEARÁ
DIÁRIO OFICIAL DO ESTADO

Fortaleza, 16 de janeiro de 2019 | SÉRIE 3 | ANO XI Nº012 | Caderno 1/4 | Preço: R\$ 17,04

PODER EXECUTIVO

LEI Nº16.821, 09 de janeiro de 2019.

(Autoria: Mesa Diretora)

DESCREVE OS LIMITES INTERMUNICIPAIS RELATIVOS AOS MUNICÍPIOS DE ABAIARA, ACARAPE, ACARAÚ, ACOPIARA, AIUABA, ALCÂNTARAS, ALTANEIRA, ALTO SANTO, AMONTADA, ANTONINA DO NORTE, APUIARÉS, AQUIRAZ, ARACATI, ARACOIABA, ARARENDÁ, ARARIPE, ARATUBA, ARNEIROZ, ASSARÉ, AURORA, BAIXIO, BANABUIÚ, BARBALHA, BARREIRA, BARRO, BARROQUINHA, BATURITÉ, BEBERIBE, BELA CRUZ, BOA VIAGEM, BREJO SANTO, CAMOCIM, CAMPOS SALES, CANINDÉ, CAPISTRANO, CARIDADE, CARIRÉ, CARIRIAÇU, CARIÚS, CARNAUBAL, CASCAVEL, CATARINA, CATUNDA, CAUCAIA, CEDRO, CHAVAL, CHORÓ, CHOROZINHO, COREAÚ, CRATEÚS, CRATO, CROATÁ, CRUZ, DEPUTADO IRAPUAN PINHEIRO, ERERÊ, EUSÉBIO, FARIAS BRITO, FORQUILHA, FORTALEZA, FORTIM, FRECHEIRINHA, GENERAL SAMPAIO, GRAÇA, GRANJA, GRANJEIRO, GROÁRAS, GUAÍUBA, GUARACIABA DO NORTE, GUARAMIRANGA, HIDROLÂNDIA, HORIZONTE, IBARETAMA, IBIAPINA, IBICUITINGA, ICAPUÍ, ICÓ, IGUATU, INDEPENDÊNCIA, IPAPORANGA, IPAUMIRIM, IPU, IPUEIRAS, IRACEMA, IRAUÇUBA, ITAIÇABA, ITAITINGA, ITAPAJÉ, ITAPIPOCA, ITAPIÚNA, ITAREMA, ITATIRA, JAGUARETAMA, JAGUARIBARA, JAGUARIBE, JAGUARUANA, JARDIM, JATI, JIJOCA DE JERICOACOARA, JUAZEIRO DO NORTE, JUCÁS, LAVRAS DA MANGABEIRA, LIMOEIRO DO NORTE, MADALENA, MARACANAÚ, MARANGUAPE, MARCO, MARTINÓPOLE, MASSAPÉ, MAURITI, MERUOCA, MILAGRES, MILHÁ, MIRAÍMA, MISSÃO VELHA, MOMBAÇA, MONSENHOR TABOSA, MORADA NOVA, MORAÚJO, MORRINHOS, MUCAMBO, MULUNGU, NOVA OLINDA, NOVA RUSSAS, NOVO ORIENTE, OCARA, ORÓS, PACAJUS, PACATUBA, PACOTI, PACUJÁ, PALHANO, PALMÁCIA, PARACURU, PARAIPABA, PARAMBU, PARAMOTI, PEDRA BRANCA, PENAFORTE, PENTECOSTE, PEREIRO, PINDORETAMA, PIQUET CARNEIRO, PIRES FERREIRA, PORANGA, PORTEIRAS, POTENGI, POTIRETAMA, QUITERIANÓPOLIS, QUIXADÁ, QUIXELÔ, QUIXERAMOBIM, QUIXERÉ, REDENÇÃO, RERIUTABA, RUSSAS, SABOEIRO, SALITRE, SANTA QUITÉRIA, SANTANA DO ACARAÚ, SANTANA DO CARIRI, SÃO BENEDITO, SÃO GONÇALO DO AMARANTE, SÃO JOÃO DO JAGUARIBE, SÃO LUÍS DO CURU, SENADOR POMPEU, SENADOR SÁ, SOBRAL, SOLONÓPOLE, TABULEIRO DO NORTE, TAMBORIL, TARRAFAS, TAUÁ, TEJUÇUOCA, TIANGUÁ, TRAIRI, TURURU, UBAJARA, UMARI, UMIRIM, URUBURETAMA, URUOCA, VARJOTA, VÁRZEA ALEGRE, VIÇOSA DO CEARÁ, TODOS DO ESTADO DO CEARÁ.

O GOVERNADOR DO ESTADO DO CEARÁ Faço saber que a Assembleia Legislativa decretou e eu sanciono a seguinte Lei:

Art. 1º Ficam descritos os limites intermunicipais dos municípios do Estado do Ceará, resultantes do levantamento realizado pelo Instituto de Pesquisa e Estratégia Econômica do Ceará (IPECE), Instituto Brasileiro de Geografia e Estatística (IBGE) e pela Assembleia Legislativa do Ceará (ALECE), de acordo com os respectivos memoriais descritivos e mapas atualizados e georreferenciados, constantes dos anexos I a CLXXXIV desta Lei.

Art. 2º Os limites intermunicipais ora descritos se fundamentam na Lei Estadual nº 1.153, de 22 de novembro de 1951 e alterações posteriores referentes à criação de municípios, nas bases cartográficas disponíveis no IPECE e no IBGE, nas imagens de satélite SPOT-5 e nas atualizações cartográficas obtidas em campo por meio de GPS (Global Positioning System).

Art. 3º As coordenadas do memorial descritivo georreferenciado tem como referência cartográfica o sistema UTM (Universal Transversa de Mercator), referidas ao meridiano central de 39º de longitude Oeste, datum SIRGAS 2000.

Art. 4º A fixação de placas informativas em Rodovias acerca do marco divisório entre municípios do Estado do Ceará terá a supervisão do Instituto de Pesquisa e Estratégia Econômica do Ceará (IPECE).

Parágrafo único. Em caso de instalação de marcos divisórios que identifica divisas interestaduais, o órgão responsável é o Instituto Brasileiro de Geografia e Estatística (IBGE).

Art. 5º Esta Lei entra em vigor na data de sua publicação.

Art. 6º Fica revogada a Lei n.º 16.198, de 29 de dezembro de 2016 e as demais disposições em contrário.

PALÁCIO DA ABOLIÇÃO, DO GOVERNO DO ESTADO DO CEARÁ, em Fortaleza, 09 de janeiro de 2019.

Camilo Sobreira de Santana
GOVERNADOR DO ESTADO



Com o Município de SÃO JOÃO DO JAGUARIBE - A oeste. Começa no centro da Lagoa do Tapuio [593.229 / 9.407.719], segue pelo meio desta lagoa, prossegue descendo por seu desaguadouro, riacho do Tapuio, até sua incidência na Lagoa de Lima [586.336 / 9.417.203]; vai em linha reta até o entroncamento com a estrada Lagoa das Pedras / BR – 116 na CE – 377 [587.470 / 9.420.172] e segue em linha reta até o ponto de coordenadas [584.959 / 9.423.299].

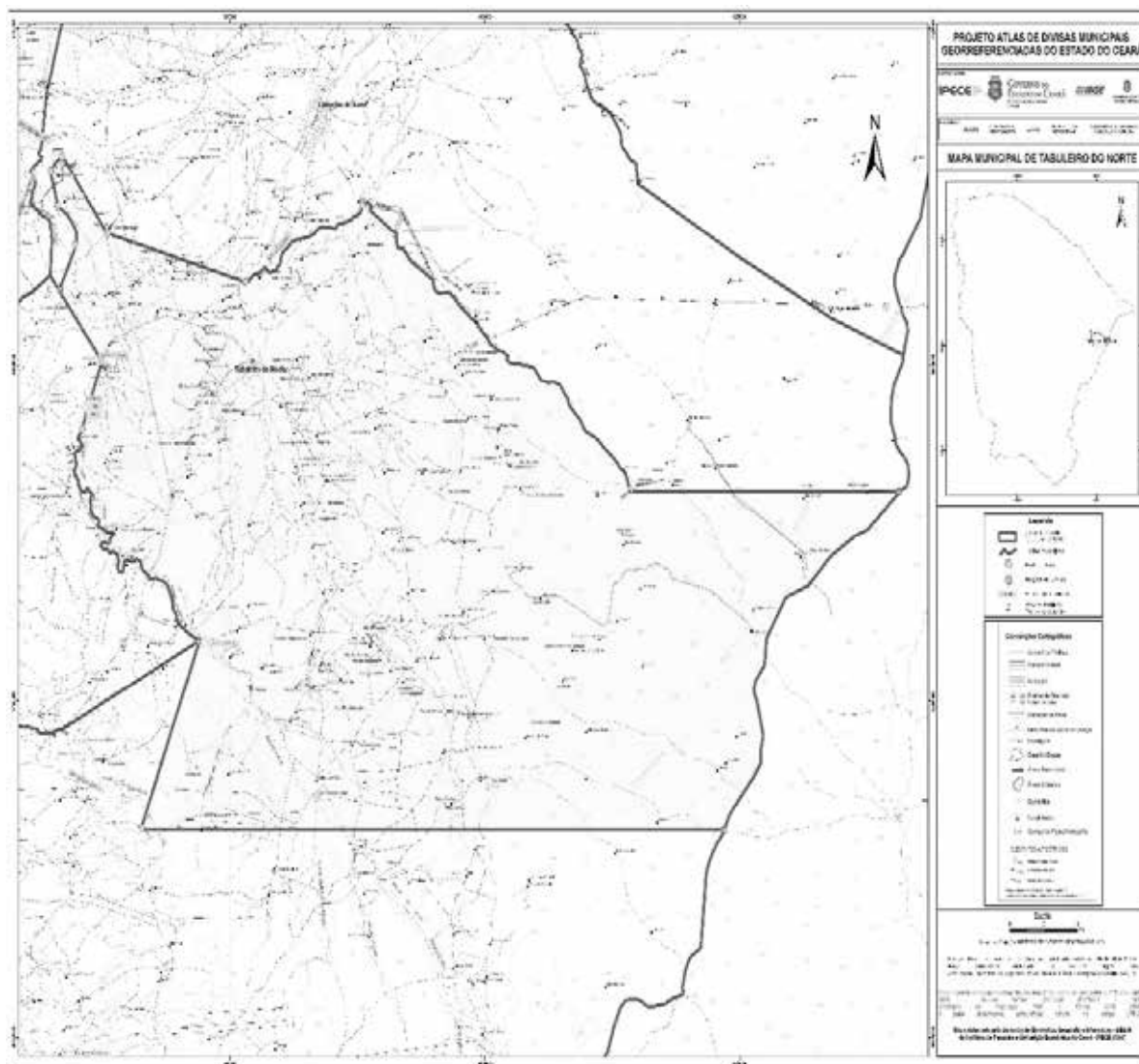

Mapa municipal de Tabuleiro do Norte, parte integrante desta Lei.

ANEXO CLXX - A QUE SE REFERE O ART. 1º DA LEI Nº16.821, DE 09 DE JANEIRO DE 2019

MEMORIAL DESCRITIVO

(Descrição dos Limites)

MUNICÍPIO DE TAMBORIL

Com o município de HIDROLÂNDIA - Ao norte. Começa no pico da Serra da Veada [346.763 / 9.497.059], no divisor de águas entre os rios Feitosa e dos Macacos e segue por este divisor até o ponto de coordenadas [356.525 / 9.491.372], nas proximidades da nascente do riacho do Pau Branco, no Serrote dos Bois.

Com o município de CATUNDA - A leste. Começa no ponto de coordenadas [356.525 / 9.491.372], no Serrote dos Bois, nas proximidades da nascente do riacho do Pau Branco; toma o divisor de águas entre os rios dos Macacos e Acaraú até o pico do Serrote Mundo Novo [352.287 / 9.486.996] e segue por este divisor até a nascente do riacho São Félix, na Serra São Gonçalo [374.015 / 9.467.909];

Com o município de MONSENHOR TABOSA - A leste. Começa na nascente do riacho São Félix, na Serra São Gonçalo [374.015 / 9.467.909]; desce por este riacho, prossegue descendo pelo riacho do Mulungu até sua foz no rio Acaraú [376.880 / 9.463.790]; desce pelo rio Acaraú até a foz do riacho do Salobro [367.425 / 9.457.529]; segue em linha reta até o pico da Serra do Lavrado [370.432 / 9.454.413]; segue pelo divisor de águas entre o rio Acaraú e o riacho Pajeú, prossegue pelo divisor de águas entre o rio Pinheiro e o rio Quixeramobim até no ponto de coordenadas [371.428 / 9.429.002], no pico da Serra da Santa Rita, na convergência das vertentes dos rios Quixeramobim, Pinheiro e Poti.

Com o município de INDEPENDÊNCIA - Ao sul. Começa no ponto de coordenadas [371.428 / 9.429.002], no pico da Serra da Santa Rita, na convergência das vertentes dos rios Quixeramobim, Pinheiro e Poti; segue pelo divisor de águas entre os rios Pinheiro e Poti até o ponto de coordenadas [354.445 / 9.430.007] e vai em reta até o ponto de coordenadas [343.268 / 9.421.917], no meio da Lagoa da Jurema.

Com o município de CRATEÚS - A oeste e ao sul. Começa no ponto de coordenadas [343.268 / 9.421.917], no meio da Lagoa da Jurema; vai em linha reta até a nascente do Riacho dos Campos [347.629 / 9.434.023]; toma o divisor de águas entre o Riacho dos Campos e o Riacho do Borgado ou Onça, segue por este divisor até a nascente do Riacho do Novilho [331.780 / 9.444.770]; desce por este riacho até o cruzamento da estrada de ferro [326.317 / 9.444.934]; vai em linha reta até a foz do Riacho Sacramento no Rio Pinheiro [322.994 / 9.451.830] e por outra reta vai até o pico do Serrote Sacramento [318.644 / 9.455.431].

Com o município de IPAPORANGA - A oeste. Começa no pico do Serrote Sacramento [318.644 / 9.455.431] e vai por uma reta até a foz do riacho Imburana no riacho da Pintada [329.115 / 9.456.498].

Com o município de NOVA RUSSAS - A oeste. Começa na foz do riacho Imburana no riacho da Pintada [329.115 / 9.456.498]; sobe por este último riacho até o cruzamento da estrada de ferro [329.220 / 9.464.510]; vai em reta até o pico do Serrote da Pintada [330.971 / 9.463.960]; vai por outra reta até a foz do riacho Araras no rio Acaraú [339.607 / 9.476.742]; vai por mais uma reta até o pico do Serrote do Mandu [342.310 / 9.484.603] e ainda em linha reta vai até o pico da Serra da Veada [346.763 / 9.497.059].

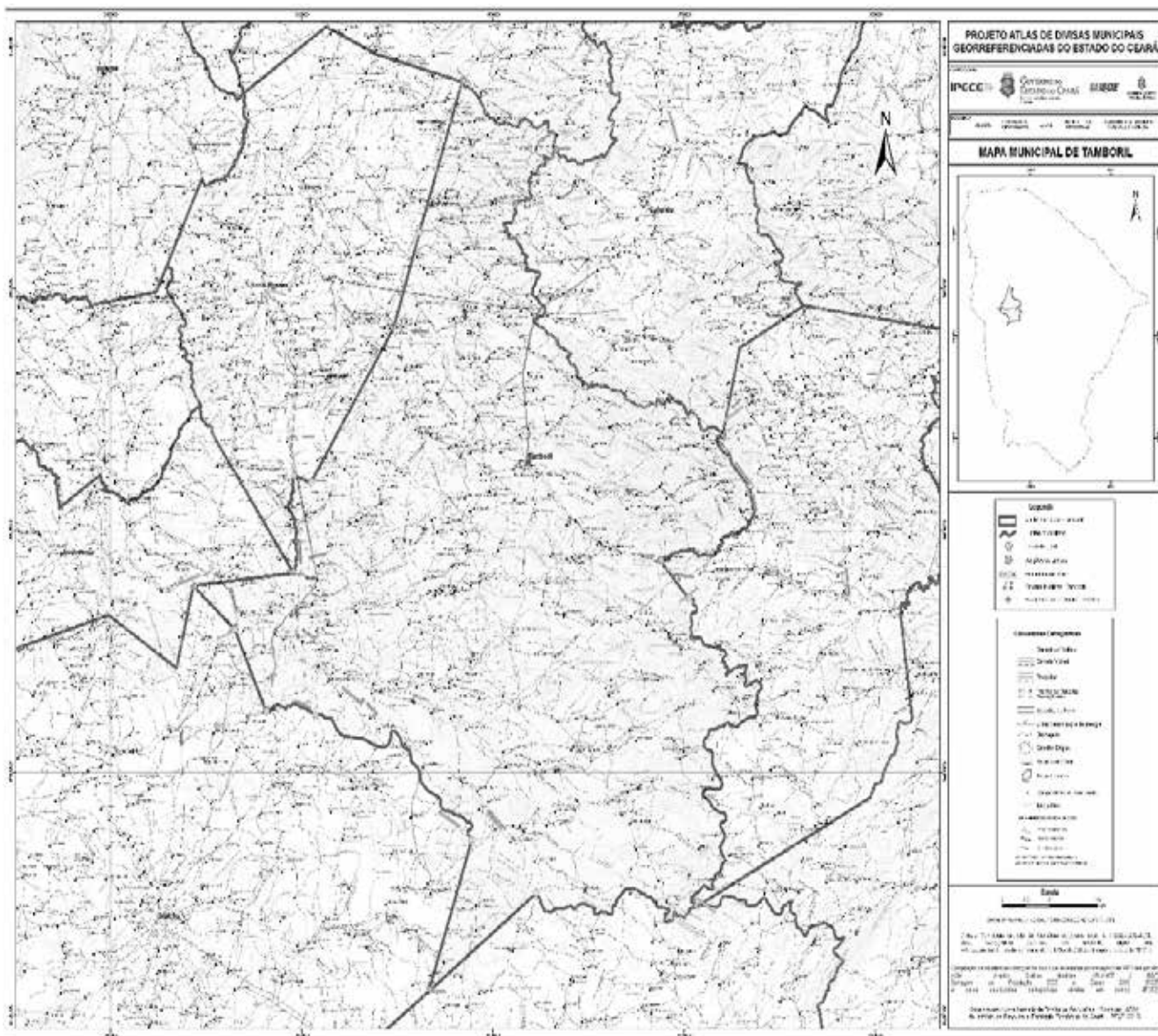

Mapa municipal de Tamboril, parte integrante desta Lei.

ANEXO CLXXI - A QUE SE REFERE O ART. 1º DA LEI Nº16.821, DE 09 DE JANEIRO DE 2019

MEMORIAL DESCRITIVO

(Descrição dos Limites)

MUNICÍPIO DE TARRAFAS

Com o município de SABOIEIRO - A oeste. Começa no pico da Serra Verde [407.938 / 9.259.344], na parte oriental da Serra dos Bastiões, na convergência das vertentes do Rio dos Bastiões, do Rio Jaguaribe e do Riacho Conceição e segue pelo divisor de águas entre o Rio dos Bastiões e o Rio Jaguaribe até o ponto de coordenadas [418.579 / 9.269.002], na nascente do Riacho Malcozido.

Com o município de JUCÁS - A leste. Começa no ponto de coordenadas [418.579 / 9.269.002], no divisor de águas entre o Rio dos Bastiões e o Rio Jaguaribe, na nascente do Riacho Malcozido e desce por este riacho até sua foz no Riacho da Varzinha [418.488 / 9.266.738].

Com o município de CARIÚS - A leste. Começa na foz Riacho Malcozido no Riacho da Varzinha [418.488 / 9.266.738]; desce por este riacho até sua confluência com o Riacho Saco do Poço, formando o Riacho do Boqueirão [420.094 / 9.266.236]; segue pelo Riacho do Boqueirão até sua foz no Rio dos Bastiões [422.431 / 9.265.396]; desce por este rio até a foz do Riacho do Felipe [424.779 / 9.265.917]; segue pelo divisor de águas entre o Riacho do Felipe e os demais afluentes do Rio dos Bastiões que desembocam a jusante da foz do Riacho do Felipe e prossegue pelo divisor de águas entre o Riacho do Felipe e o Rio Cariús até o ponto de coordenadas [431.957 / 9.249.593], na vertente sul da Serra da Palmeira.

Com o município de FARIAS BRITO - Ao sul e a leste. Começa no ponto de coordenadas [431.957 / 9.249.593], na vertente sul da Serra da Palmeira, no divisor de águas entre os afluentes do Riacho do Felipe que deságuam a montante da foz do Riacho Bom Jesus e os afluentes que deságuam a jusante deste ponto; segue por este divisor até o Pico do Bom Jesus [426.653 / 9.249.012] e vai em linha reta até o ponto de coordenadas [427.851 / 9.246.005], no Riacho da Pintada, na Localidade Cachoeira do Peru.

Com o município de ASSARÉ - Ao sul. Começa no ponto de coordenadas [427.851 / 9.246.005], no Riacho da Pintada, na Localidade Cachoeira do Peru; desce pelo Riacho da Pintada até sua foz no Riacho do Felipe [423.504 / 9.244.973]; desce por este último riacho até a foz do Riacho do Felipinho [421.727 / 9.249.917]; sobe por este último riacho até o ponto de coordenadas [418.093 / 9.247.659], nas proximidades do Sítio Lagoa da Onça; vai em linha reta até o entroncamento da estrada para Lajes e Sítio Capão com a estrada que liga Assaré ao Sítio Cacimbas e Tarrafas [412.602 / 9.248.032]; segue por uma reta segue até o pico da Serra da Água Branca [405.653 / 9.250.554]; vai em linha reta até o ponto de coordenadas [402.888 / 9.251.873], no Rio dos Bastiões; e, por mais uma reta, vai até o ponto de coordenadas [399.477 / 9.252.298], na cumeada da Serra dos Bastiões.

Com o município de ANTONINA DO NORTE - A oeste. Começa no ponto de coordenadas [399.477 / 9.252.298], na cumeada da Serra dos Bastiões, no divisor de águas entre o Riacho Conceição e o Rio dos Bastiões e segue por este divisor de águas até o pico da Serra Verde [407.938 / 9.259.344], na convergência das vertentes do Riacho Conceição, do Rio Jaguaribe e do Rio dos Bastiões.