



CEARÁ
GOVERNO DO ESTADO
SECRETARIA DO
PLANEJAMENTO E GESTÃO

Termômetro da Inflação

Volume 6 – Número 11 – 2023



Governador do Estado do Ceará

Elmano de Freitas da Costa

Vice-Governadora do Estado do Ceará

Jade Afonso Romero

Secretaria do Planejamento e Gestão - SEPLAG

Sandra Maria Olimpio Machado – Secretária

Auler Gomes de Sousa – Secretário Executivo de Gestão e Governo Digital

Naiana Corrêa Lima Peixoto – Secretária Executiva de Planejamento e Orçamento

Raimundo Avilton Meneses Júnior – Secretário Executivo de Planejamento e Gestão Interna

Instituto de Pesquisa e Estratégia Econômica do Ceará - IPECE

Diretor Geral

Alfredo José Pessoa de Oliveira

Diretoria de Estudos Econômicos - DIEC

Ricardo Antônio de Castro Pereira

Diretoria de Estudos Sociais - DISOC

José Meneleu Neto

Diretoria de Estudos de Gestão Pública - DIGEP

José Fábio Bezerra Montenegro

Gerência de Estatística, Geografia e Informações - GEGIN

Rafaela Martins Leite Monteiro

Termômetro da Inflação

Volume 6 - Número 11 - 2023

Unidade Responsável:

Diretoria de Estudos Econômicos – DIEC

Elaboração:

Daniel Suliano (Analista de Políticas Públicas)

O Instituto de Pesquisa e Estratégia Econômica do Ceará (IPECE) é uma autarquia vinculada à Secretaria do Planejamento e Gestão do Estado do Ceará. Fundado em 14 de abril de 2003, o IPECE é o órgão do Governo responsável pela geração de estudos, pesquisas e informações socioeconômicas e geográficas que permitem a avaliação de programas e a elaboração de estratégias e políticas públicas para o desenvolvimento do Estado do Ceará.

Missão: Gerar e disseminar conhecimento e informações, subsidiar a formulação e avaliação de políticas públicas e assessorar o Governo nas decisões estratégicas, contribuindo para o desenvolvimento sustentável do Ceará.

Valores: Ética, transparência e impessoalidade; Autonomia Técnica; Rigor científico; Competência e comprometimento profissional; Cooperação interinstitucional; Compromisso com a sociedade; e Senso de equipe e valorização do ser humano.

Visão: Até 2025, ser uma instituição moderna e inovadora que tenha fortalecida sua contribuição nas decisões estratégicas do Governo.

Instituto de Pesquisa e Estratégia Econômica do Ceará (IPECE)

Av. Gal. Afonso Albuquerque Lima, s/n
Edifício SEPLAG | Térreo - Cambéba | Cep: 60.822-325
Fortaleza, Ceará, Brasil | Telefone: (85) 3101-3521
<http://www.ipece.ce.gov.br/>

Sobre o Termômetro da Inflação

É uma publicação mensal da inflação obtida através do Índice Nacional de Preços ao Consumidor Amplo (IPCA) e Índice Nacional de Preços ao Consumidor (INPC) para a Região Metropolitana de Fortaleza (RMF) e outras nove regiões metropolitanas do Brasil além de seis municípios.

Instituto de Pesquisa e Estratégia Econômica do Ceará – IPECE 2023

Termômetro da Inflação / Instituto de Pesquisa e Estratégia Econômica do Ceará (IPECE) / Fortaleza – Ceará: Ipece, 2023

ISSN: 2595-0681

1. IPCA. 2. INPC. 3. Região Metropolitana de Fortaleza (RMF) 4. Brasil.

Nesta Edição

O Índice Nacional de Preços ao Consumidor Amplo (IPCA) da Região Metropolitana de Fortaleza (RMF) voltou novamente a desacelerar tendo apresentado deflação de -0,06% em outubro sendo a terceira maior queda entre as áreas pesquisadas.

O grupo habitação foi o grande responsável pela deflação tendo registrado recuo de -1,36% com principais quedas nos itens combustíveis e seguros de veículos (-6,61% e -2,27%, respectivamente). Pode-se também destacar a variação de 0,22% do grupo de alimentação por conta de seu peso na composição do índice tendo impactado apenas 0,05 ponto percentual.

Por fim, a deflação de -0,08% em outubro do INPC levou a queda do acumulado nos últimos 12 meses da RMF alcançando 4,72%.

TERMÔMETRO DA INFLAÇÃO

novembro de 2023

Série Histórica IPCA Mensal – Brasil e Região Metropolitana de Fortaleza (RMF)

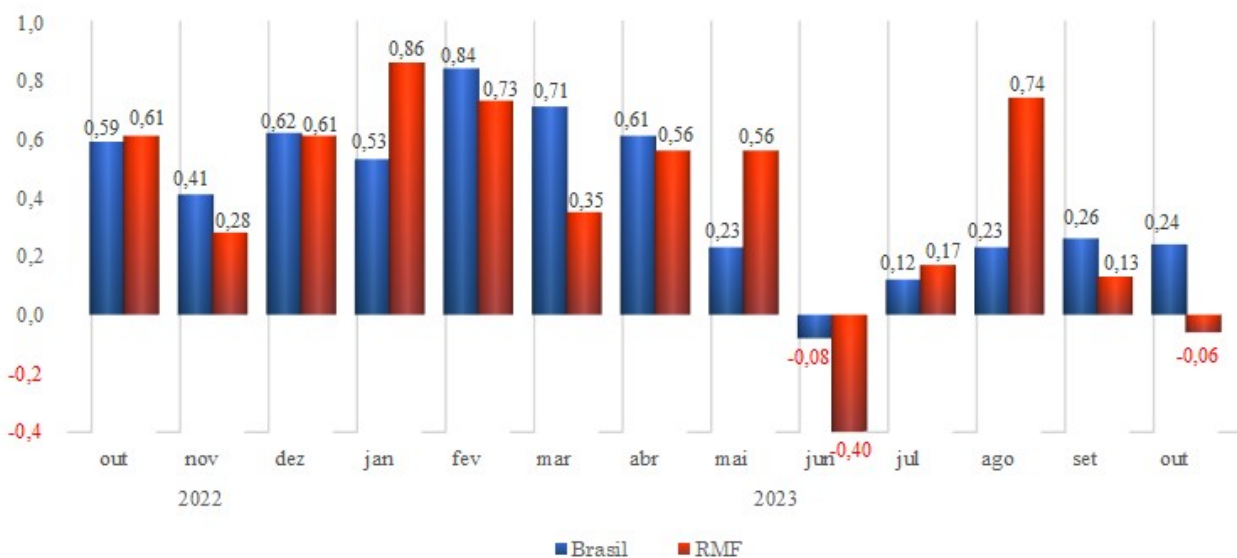

Fonte: IBGE. Elaboração: IPECE.

O Índice Nacional de Preços ao Consumidor Amplo (IPCA) da Região Metropolitana de Fortaleza (RMF) voltou novamente a desacelerar tendo apresentado deflação de -0,06% em outubro sendo a terceira maior queda entre as áreas pesquisadas.

Varição Acumulada por Grupos nos Últimos 12 Meses – IPCA – Brasil e Região Metropolitana de Fortaleza (RMF)

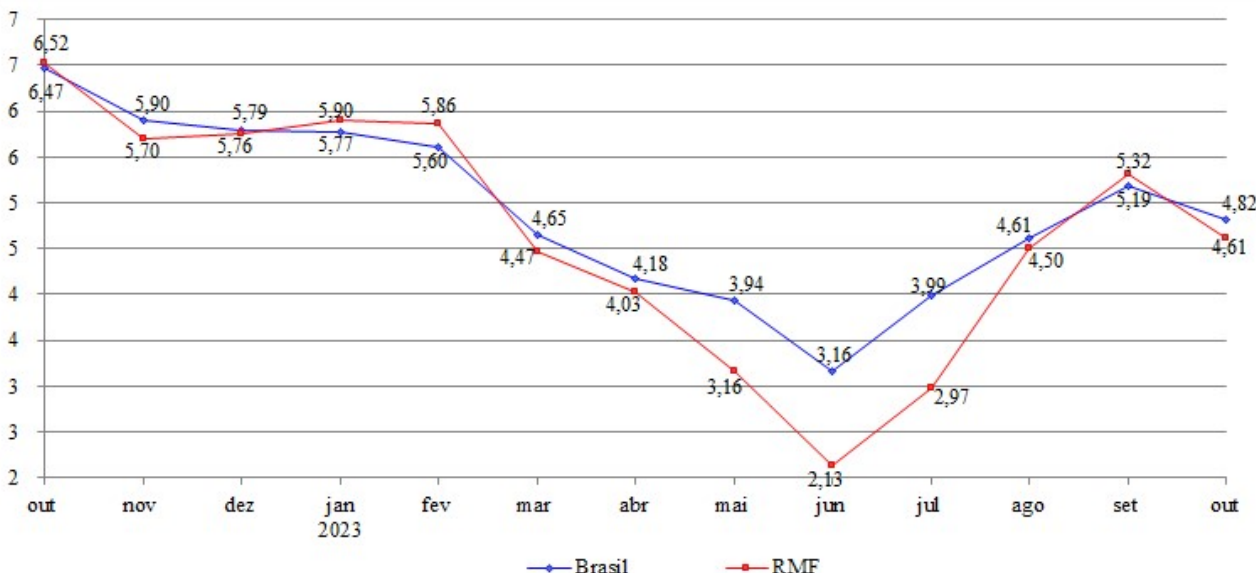

Fonte: IBGE. Elaboração: IPECE.

Após a deflação de outubro, o acumulado dos últimos 12 meses do IPCA da RMF ficou em 4,61%.

TERMÔMETRO DA INFLAÇÃO

novembro de 2023

Varição Mensal IPCA por Grupos – Brasil e Região Metropolitana de Fortaleza (RMF)

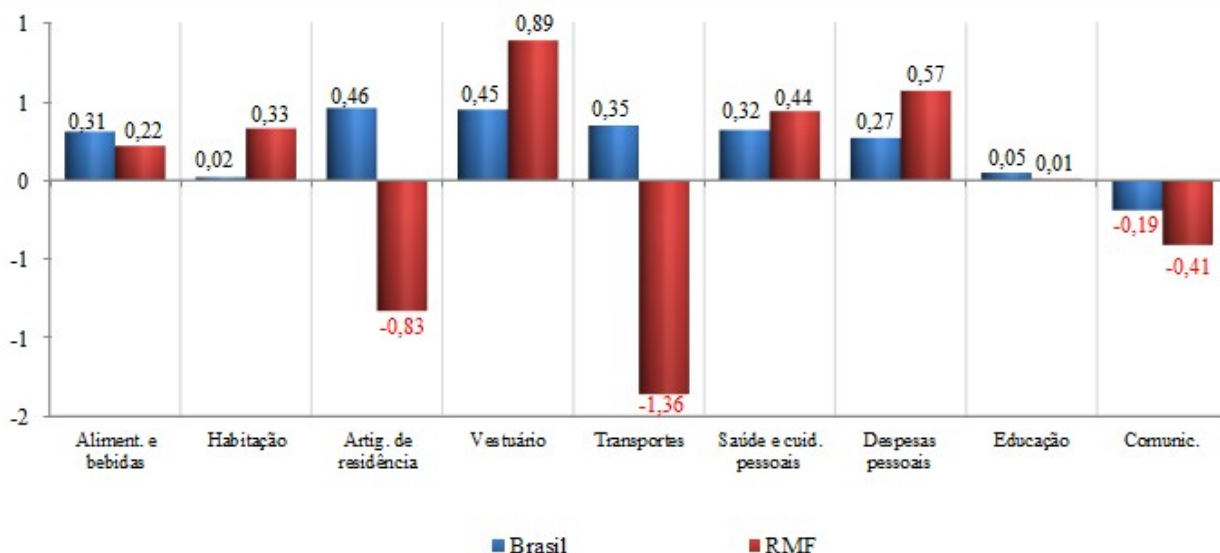

Fonte: IBGE. Elaboração: IPECE.

O grupo habitação foi o grande responsável pela deflação de outubro tendo registrado recuo de -1,36% com principais quedas nos itens combustíveis e seguros de veículos (-6,61% e -2,27%, respectivamente). Pode-se também destacar a variação de 0,22% do grupo de alimentação por conta de seu peso na composição do índice tendo impactado apenas 0,05 ponto percentual.

IPCA das Regiões Calculadas

Região	Peso Regional (%)	Variação (%)		Variação Acumulada (%)	
		Setembro	Outubro	Ano	12 meses
Goiânia	4,17	-0,11	0,80	3,05	4,60
Brasília	4,06	0,29	0,62	4,27	5,87
Belo Horizonte	9,69	0,25	0,45	3,94	5,24
Rio de Janeiro	9,43	0,18	0,38	3,04	3,74
Rio Branco	0,51	0,46	0,30	3,65	5,14
Salvador	5,99	0,05	0,29	3,79	4,46
Campo Grande	1,57	0,46	0,28	3,83	4,50
São Paulo	32,28	0,38	0,23	3,96	5,03
Vitória	1,86	0,42	0,18	4,08	4,85
Curitiba	8,09	0,22	0,17	3,94	4,97
Aracaju	1,03	0,08	0,10	4,05	4,86
Porto Alegre	8,61	0,18	0,04	3,83	4,85
Belém	3,94	0,44	-0,06	3,92	5,11
Fortaleza	3,23	0,13	-0,06	3,69	4,61
Recife	3,92	0,05	-0,09	3,26	4,57
São Luís	1,62	0,50	-0,23	1,66	3,05
Brasil	100,00	0,26	0,24	3,75	4,82

Fonte: IBGE. Elaboração: IPECE.

TERMÔMETRO DA INFLAÇÃO

novembro de 2023

Série Histórica INPC Mensal - Brasil e Região Metropolitana de Fortaleza (RMF)

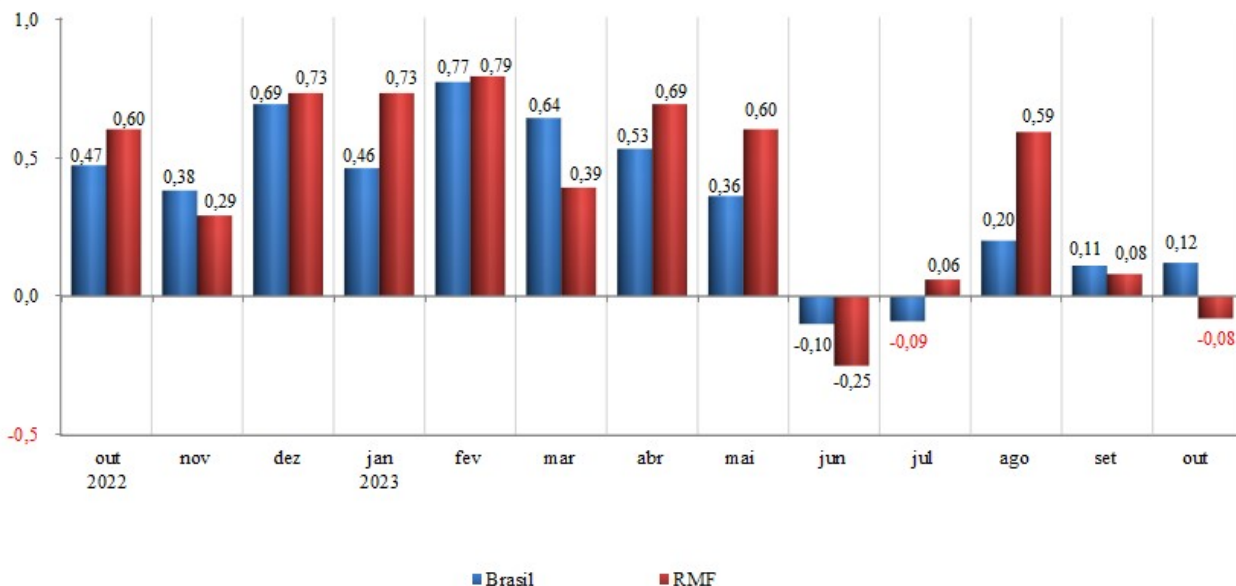

Fonte: IBGE. Elaboração: IPECE.

A deflação de -0,08% em outubro do INPC levou a queda do acumulado nos últimos 12 meses da RMF alcançando 4,72%.

Varição Acumulada nos Últimos 12 Meses INPC - Brasil e Região Metropolitana de Fortaleza (RMF)

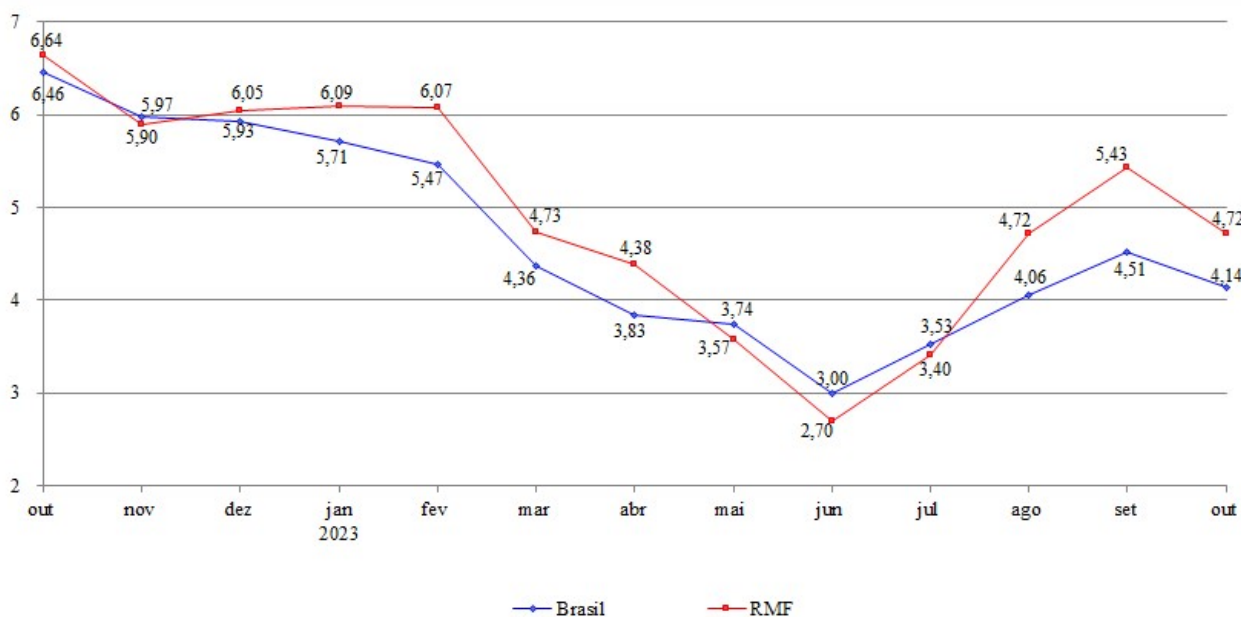

Fonte: IBGE. Elaboração: IPECE.

Anexo: Ponderação dos grupos do IPCA com base na Pesquisa de Orçamentos Familiares (POF) 2017-2018

Distribuição dos Pesos por Grupo IPCA - Brasil

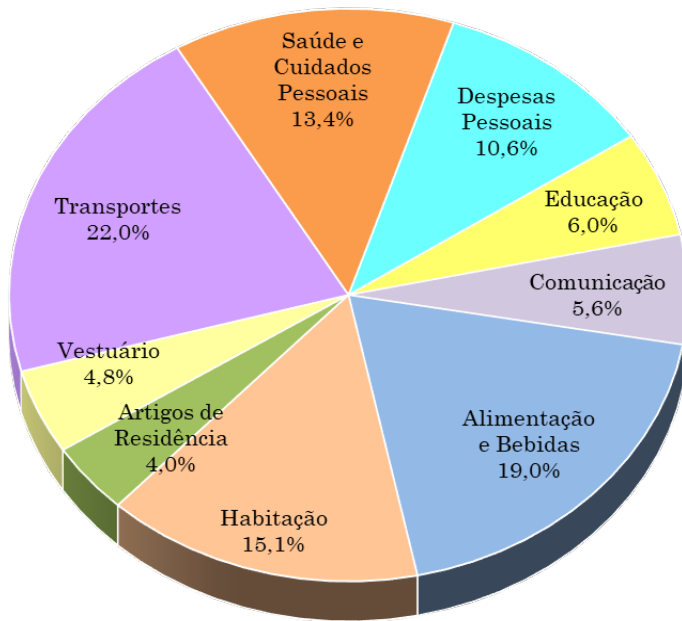

Distribuição dos Pesos por Grupo IPCA - RMF

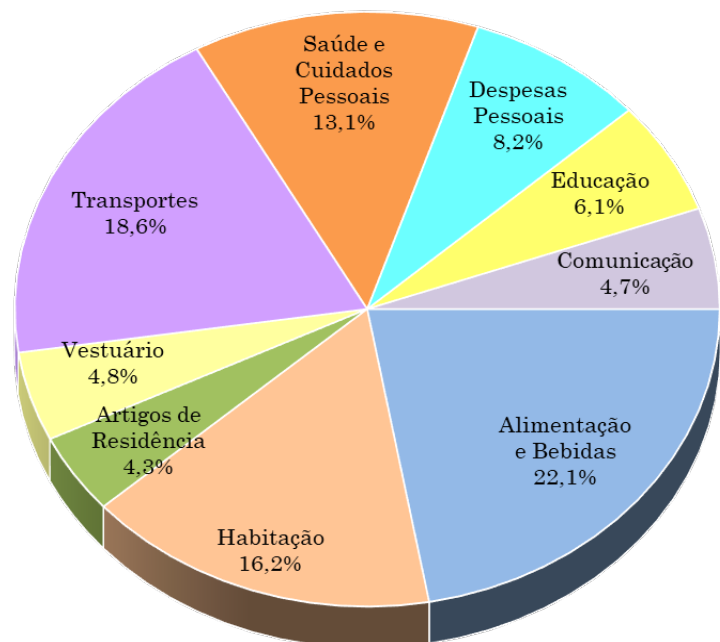

Fonte: IBGE. Elaboração IPECE.