



**CEARÁ**  
GOVERNO DO ESTADO  
SECRETARIA DO  
PLANEJAMENTO E GESTÃO

# Termômetro da Inflação

Volume 6 – Número 10 – 2023



**Governador do Estado do Ceará**

Elmano de Freitas da Costa

**Vice-Governadora do Estado do Ceará**

Jade Afonso Romero

**Secretaria do Planejamento e Gestão - SEPLAG**

Sandra Maria Olimpio Machado – Secretária

Auler Gomes de Sousa – Secretário Executivo de Gestão e Governo Digital

Naiana Corrêa Lima Peixoto – Secretária Executiva de Planejamento e Orçamento

Raimundo Avilton Meneses Júnior – Secretário Executivo de Planejamento e Gestão Interna

**Instituto de Pesquisa e Estratégia Econômica do Ceará - IPECE****Diretor Geral**

Alfredo José Pessoa de Oliveira

**Diretoria de Estudos Econômicos - DIEC**

Ricardo Antônio de Castro Pereira

**Diretoria de Estudos Sociais - DISOC**

José Meneleu Neto

**Diretoria de Estudos de Gestão Pública - DIGEP**

José Fábio Bezerra Montenegro

**Gerência de Estatística, Geografia e Informações - GEGIN**

Rafaela Martins Leite Monteiro

**Termômetro da Inflação**

**Volume 6 - Número 10 - 2023**

**Unidade Responsável:**

Diretoria de Estudos Econômicos – DIEC

**Elaboração:**

Daniel Suliano (Analista de Políticas Públicas)

O **Instituto de Pesquisa e Estratégia Econômica do Ceará (IPECE)** é uma autarquia vinculada à Secretaria do Planejamento e Gestão do Estado do Ceará. Fundado em 14 de abril de 2003, o IPECE é o órgão do Governo responsável pela geração de estudos, pesquisas e informações socioeconômicas e geográficas que permitem a avaliação de programas e a elaboração de estratégias e políticas públicas para o desenvolvimento do Estado do Ceará.

**Missão:** Gerar e disseminar conhecimento e informações, subsidiar a formulação e avaliação de políticas públicas e assessorar o Governo nas decisões estratégicas, contribuindo para o desenvolvimento sustentável do Ceará.

**Valores:** Ética, transparência e impessoalidade; Autonomia Técnica; Rigor científico; Competência e comprometimento profissional; Cooperação interinstitucional; Compromisso com a sociedade; e Senso de equipe e valorização do ser humano.

**Visão:** Até 2025, ser uma instituição moderna e inovadora que tenha fortalecida sua contribuição nas decisões estratégicas do Governo.

Instituto de Pesquisa e Estratégia Econômica do Ceará (IPECE)

Av. Gal. Afonso Albuquerque Lima, s/n  
Edifício SEPLAG | Térreo - Cambéba | Cep: 60.822-325  
Fortaleza, Ceará, Brasil | Telefone: (85) 3101-3521  
<http://www.ipece.ce.gov.br/>

**Sobre o Termômetro da Inflação**

É uma publicação mensal da inflação obtida através do Índice Nacional de Preços ao Consumidor Amplo (IPCA) e Índice Nacional de Preços ao Consumidor (INPC) para a Região Metropolitana de Fortaleza (RMF) e outras nove regiões metropolitanas do Brasil além de seis municípios.

Instituto de Pesquisa e Estratégia Econômica do Ceará – IPECE 2023

Termômetro da Inflação / Instituto de Pesquisa e Estratégia Econômica do Ceará (IPECE) / Fortaleza – Ceará: Ipece, 2023

ISSN: 2595-0681

1. IPCA. 2. INPC. 3. Região Metropolitana de Fortaleza (RMF) 4. Brasil.

**Nesta Edição**

O Índice Nacional de Preços ao Consumidor Amplo (IPCA) da Região Metropolitana de Fortaleza (RMF) desacelerou fortemente em setembro em relação a agosto tendo alcançado 0,13%.

No acumulado dos últimos 12 meses, após a mínima de 2,13% até junho, o IPCA da RMF segue em elevação ficando em 5,32% até agosto e, portanto, acima do limite superior da meta de inflação para 2023.

Habitação e Transportes foram os dois principais grupos que contribuíram para a alta dos preços na RMF com variações de 0,68% e 0,85% e impacto de 0,11 ponto percentual (p.p.) e 0,16 p.p. Do lado da queda, destaca-se a deflação pelo quarto mês seguido do grupo alimentos e bebidas com variação de -0,68% e impacto de -0,16 p.p.

Por fim, após a leve alta de 0,08% em setembro, o acumulado nos últimos 12 meses do INPC da RMF fechou em 5,43%.



**TERMÔMETRO DA INFLAÇÃO**

**outubro de 2023**

**Série Histórica IPCA Mensal – Brasil e Região Metropolitana de Fortaleza (RMF)**

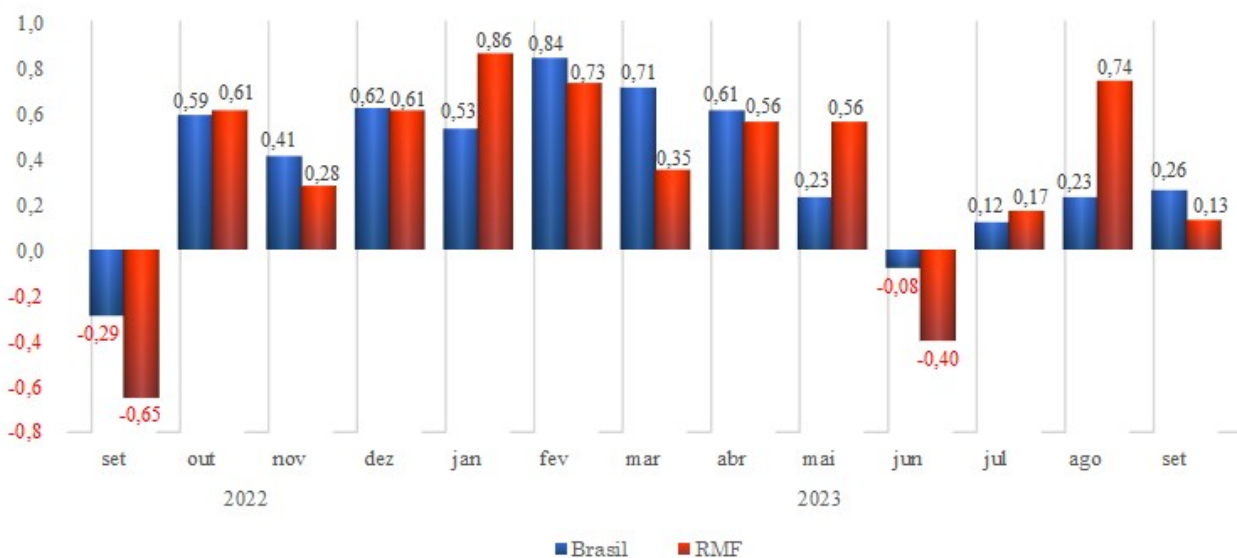

Fonte: IBGE. Elaboração: IPECE.

O Índice Nacional de Preços ao Consumidor Amplo (IPCA) da Região Metropolitana de Fortaleza (RMF) desacelerou fortemente em setembro em relação a agosto tendo alcançado 0,13%.

**Varição Acumulada por Grupos nos Últimos 12 Meses – IPCA – Brasil e Região Metropolitana de Fortaleza (RMF)**

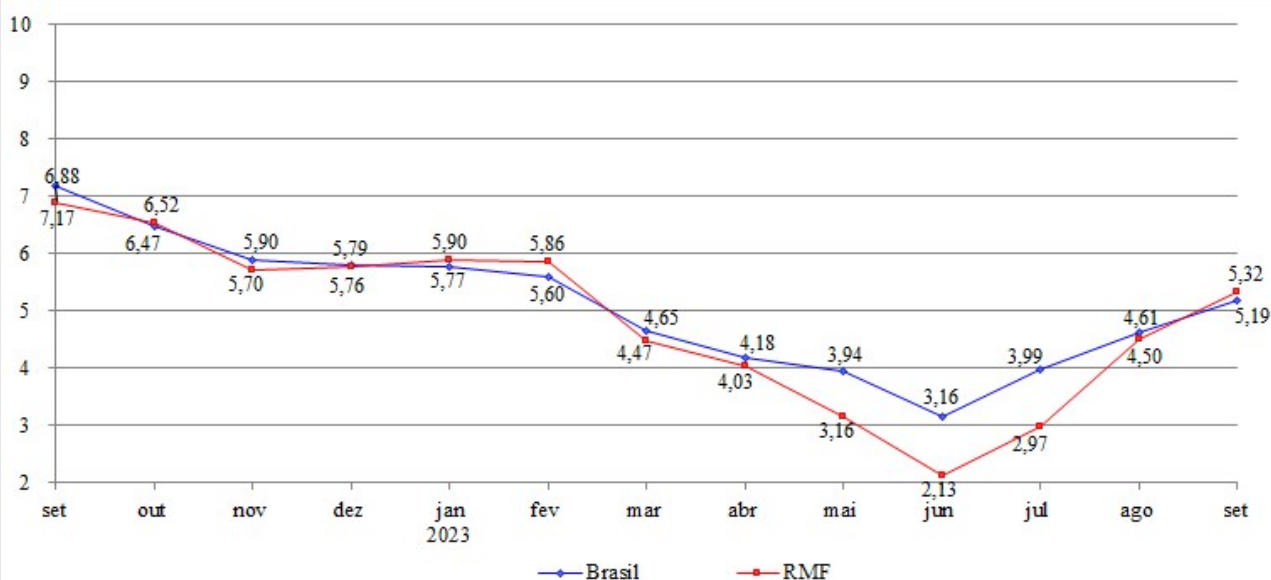

Fonte: IBGE. Elaboração: IPECE.

No acumulado dos últimos 12 meses, após a mínima de 2,13% até junho, o IPCA da RMF segue em elevação ficando em 5,32% até agosto e, portanto, acima do limite superior da meta de inflação para 2023.

**TERMÔMETRO DA INFLAÇÃO**

**outubro de 2023**

**Varição Mensal IPCA por Grupos – Brasil e Região Metropolitana de Fortaleza (RMF)**

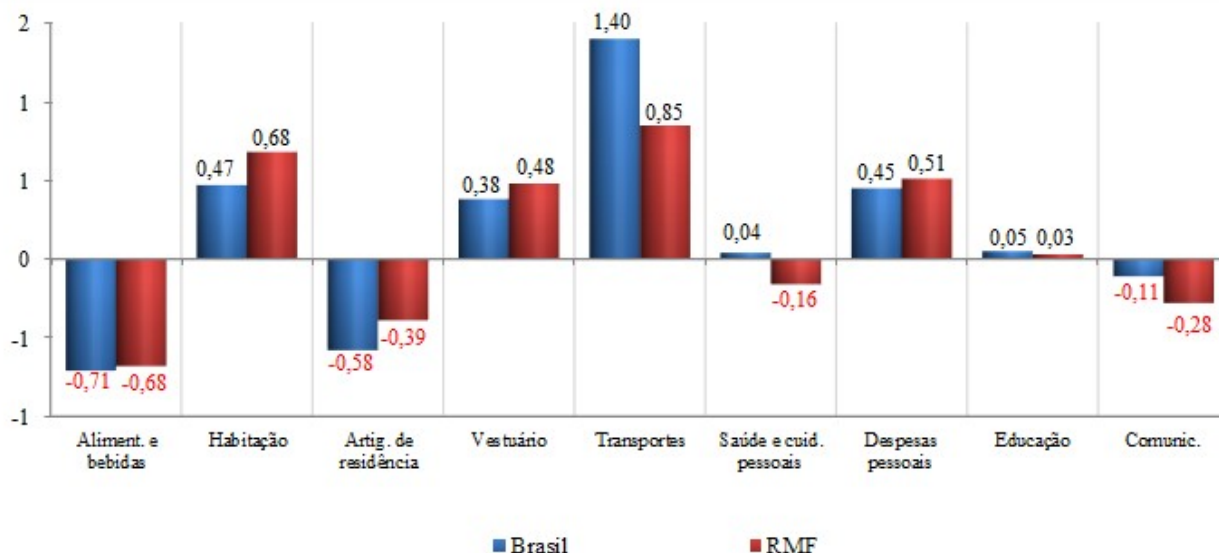

Fonte: IBGE. Elaboração: IPECE.

Habitação e Transportes foram os dois principais grupos que contribuíram para a alta dos preços na RMF com variações de 0,68% e 0,85% e impacto de 0,11 ponto percentual (p.p.) e 0,16 p.p. Do lado da queda, destaca-se a deflação pelo quarto mês seguido do grupo alimentos e bebidas com variação de -0,68% e impacto de -0,16 p.p.

**IPCA das Regiões Calculadas**

Região	Peso Regional (%)	Variação (%)		Variação Acumulada (%)	
		Agosto	Setembro	Ano	12 meses
São Luís	1,62	0,43	0,50	1,90	4,02
Rio Branco	0,51	0,44	0,46	3,34	5,29
Campo Grande	1,57	0,27	0,46	3,54	4,69
Belém	3,94	0,63	0,44	3,98	5,71
Vitória	1,86	0,31	0,42	3,90	5,30
São Paulo	32,28	0,22	0,38	3,73	5,48
Brasília	4,06	0,68	0,29	3,63	6,13
Belo Horizonte	9,69	-0,08	0,25	3,47	5,34
Curitiba	8,09	0,29	0,22	3,76	5,00
Rio de Janeiro	9,43	-0,04	0,18	2,65	3,77
Porto Alegre	8,61	0,24	0,18	3,79	5,60
Fortaleza	3,23	0,74	0,13	3,76	5,32
Aracaju	1,03	0,34	0,08	3,95	5,37
Recife	3,92	0,36	0,05	3,36	5,67
Salvador	5,99	0,17	0,05	3,49	4,79
Goiânia	4,17	0,12	-0,11	2,24	4,32
<b>Brasil</b>	<b>100,00</b>	<b>0,23</b>	<b>0,26</b>	<b>3,50</b>	<b>5,19</b>

Fonte: IBGE. Elaboração: IPECE.

**TERMÔMETRO DA INFLAÇÃO**

**outubro de 2023**

**Série Histórica INPC Mensal - Brasil e Região Metropolitana de Fortaleza (RMF)**

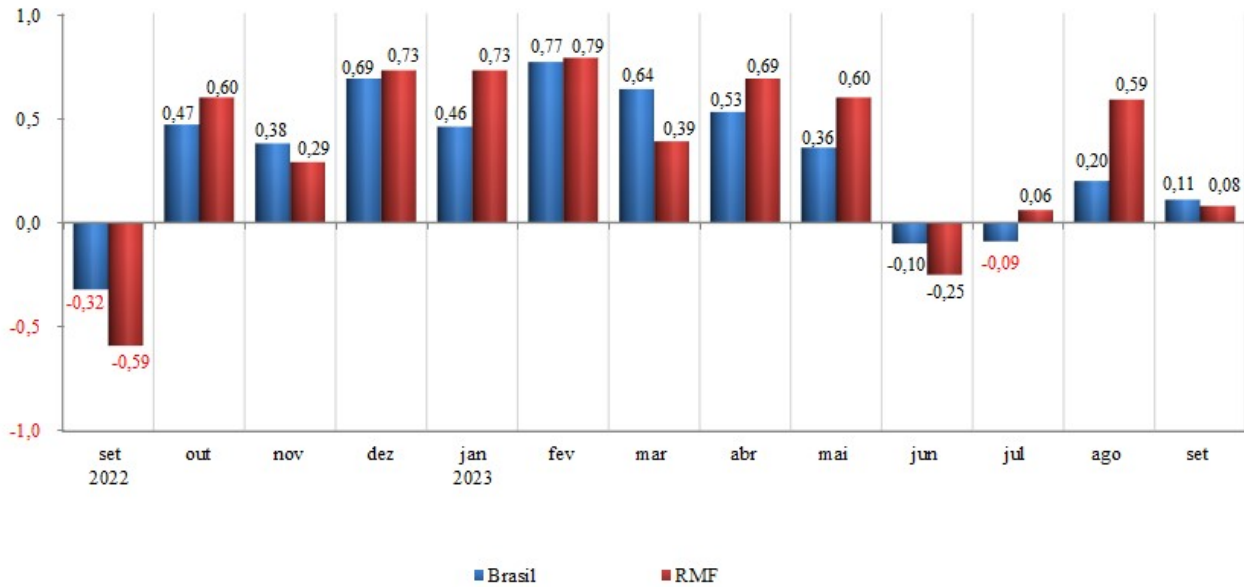

Fonte: IBGE. Elaboração: IPECE.

Após a leve alta de 0,08% em setembro, o acumulado nos últimos 12 meses do INPC da RMF fechou em 5,43%.

**Varição Acumulada nos Últimos 12 Meses INPC - Brasil e Região Metropolitana de Fortaleza (RMF)**

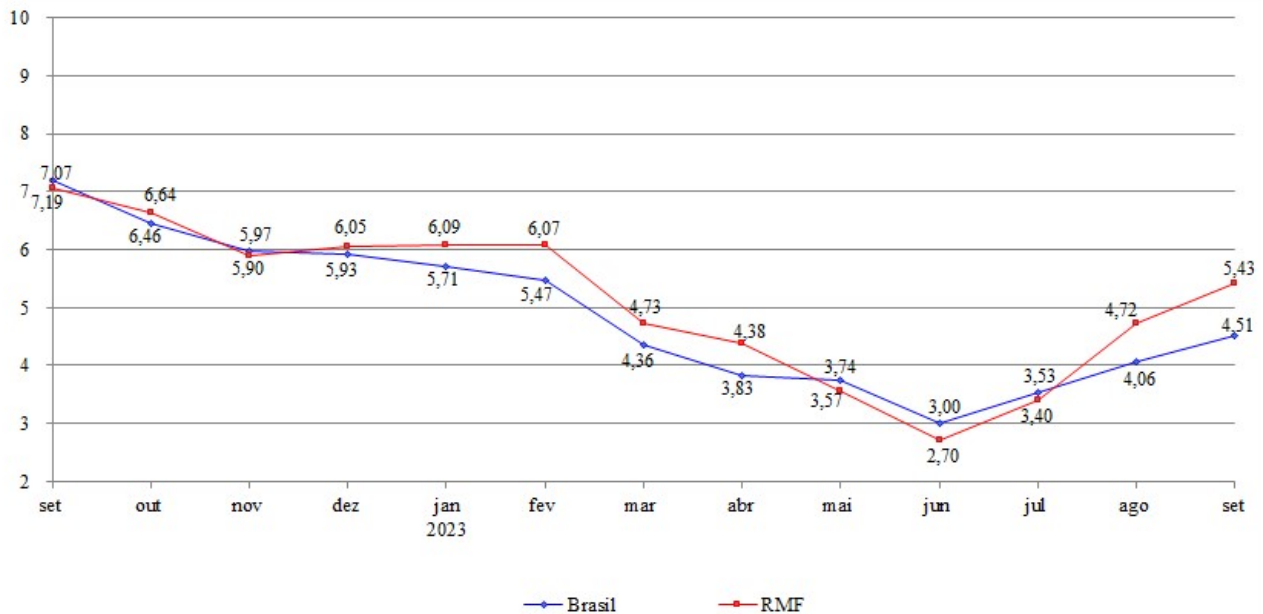

Fonte: IBGE. Elaboração: IPECE.

**Anexo: Ponderação dos grupos do IPCA com base na Pesquisa de Orçamentos Familiares (POF) 2017-2018**

**Distribuição dos Pesos por Grupo IPCA - Brasil**

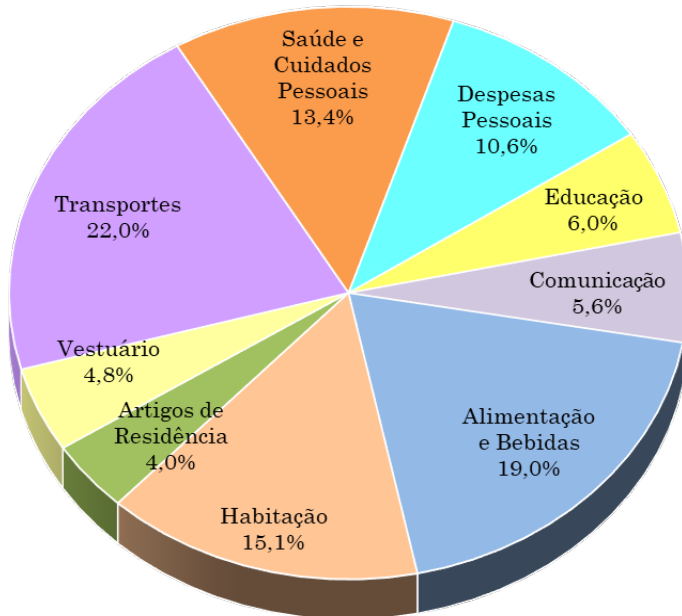

**Distribuição dos Pesos por Grupo IPCA - RME**

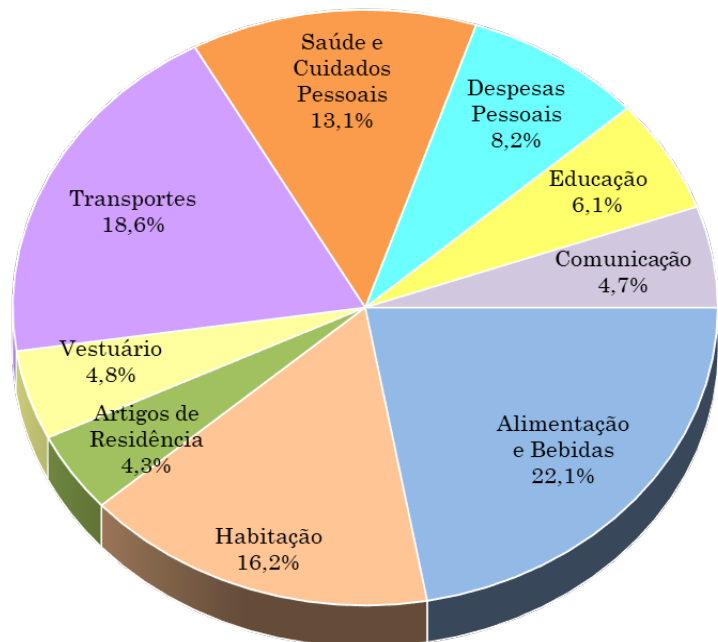

Fonte: IBGE. Elaboração IPECE.