



CEARÁ
GOVERNO DO ESTADO
SECRETARIA DO
PLANEJAMENTO E GESTÃO

Termômetro da Inflação

Volume 6 – Número 08 – 2023



Governador do Estado do Ceará

Elmano de Freitas da Costa

Vice-Governadora do Estado do Ceará

Jade Afonso Romero

Secretaria do Planejamento e Gestão - SEPLAG

Sandra Maria Olimpio Machado – Secretária

Auler Gomes de Sousa – Secretário Executivo de Gestão e Governo Digital

Naiana Corrêa Lima Peixoto – Secretária Executiva de Planejamento e Orçamento

Raimundo Avilton Meneses Júnior – Secretário Executivo de Planejamento e Gestão Interna

Instituto de Pesquisa e Estratégia Econômica do Ceará - IPECE

Diretor Geral

Alfredo José Pessoa de Oliveira

Diretoria de Estudos Econômicos - DIEC

Ricardo Antônio de Castro Pereira

Diretoria de Estudos Sociais - DISOC

José Meneleu Neto

Diretoria de Estudos de Gestão Pública - DIGEP

José Fábio Bezerra Montenegro

Gerência de Estatística, Geografia e Informações - GEGIN

Rafaela Martins Leite Monteiro

Termômetro da Inflação

Volume 6 - Número 08 - 2023

Unidade Responsável:

Diretoria de Estudos Econômicos – DIEC

Elaboração:

Daniel Suliano (Analista de Políticas Públicas)

O Instituto de Pesquisa e Estratégia Econômica do Ceará (IPECE) é uma autarquia vinculada à Secretaria do Planejamento e Gestão do Estado do Ceará. Fundado em 14 de abril de 2003, o IPECE é o órgão do Governo responsável pela geração de estudos, pesquisas e informações socioeconômicas e geográficas que permitem a avaliação de programas e a elaboração de estratégias e políticas públicas para o desenvolvimento do Estado do Ceará.

Missão: Gerar e disseminar conhecimento e informações, subsidiar a formulação e avaliação de políticas públicas e assessorar o Governo nas decisões estratégicas, contribuindo para o desenvolvimento sustentável do Ceará.

Valores: Ética, transparência e impessoalidade; Autonomia Técnica; Rigor científico; Competência e comprometimento profissional; Cooperação interinstitucional; Compromisso com a sociedade; e Senso de equipe e valorização do ser humano.

Visão: Até 2025, ser uma instituição moderna e inovadora que tenha fortalecida sua contribuição nas decisões estratégicas do Governo.

Instituto de Pesquisa e Estratégia Econômica do Ceará (IPECE)

Av. Gal. Afonso Albuquerque Lima, s/n
Edifício SEPLAG | Térreo - Cambéba | Cep: 60.822-325
Fortaleza, Ceará, Brasil | Telefone: (85) 3101-3521
<http://www.ipece.ce.gov.br/>

Sobre o Termômetro da Inflação

É uma publicação mensal da inflação obtida através do Índice Nacional de Preços ao Consumidor Amplo (IPCA) e Índice Nacional de Preços ao Consumidor (INPC) para a Região Metropolitana de Fortaleza (RMF) e outras nove regiões metropolitanas do Brasil além de seis municípios.

Instituto de Pesquisa e Estratégia Econômica do Ceará – IPECE 2023

Termômetro da Inflação / Instituto de Pesquisa e Estratégia Econômica do Ceará (IPECE) / Fortaleza – Ceará: Ipece, 2023

ISSN: 2595-0681

1. IPCA. 2. INPC. 3. Região Metropolitana de Fortaleza (RMF) 4. Brasil.

Nesta Edição

O Índice Nacional de Preços ao Consumidor Amplo (IPCA) da Região Metropolitana de Fortaleza (RMF) acelerou em julho *vis-à-vis* a junho variando 0,17%.

No acumulado dos últimos 12 meses o IPCA da RMF ficou em 2,97%, bem abaixo dos 3,99% registrados para o IPCA nacional e ainda dentro do limite superior da meta de inflação para 2023.

Em julho de 2023, a maior variação na RMF se deu no grupo de transportes com variação de 2,52% e impacto de 0,47 ponto percentual. Nesse grupo, destaque para o item passagens aéreas com variação de 5,05%. No lado das quedas, as maiores variações se deram nos grupos de habitação e alimentação e bebidas com variações de -1,01% e -0,49%, respectivamente. Para o primeiro, destaque para a queda de -4,49% no item energia elétrica residencial e -3,19% nas frutas nesse segundo grupo.

Já no acumulado nos últimos 12 meses o INPC da RMF acelerou levemente tendo alcançado 3,40% até julho de 2023.

TERMÔMETRO DA INFLAÇÃO

agosto de 2023

Série Histórica IPCA Mensal – Brasil e Região Metropolitana de Fortaleza (RMF)

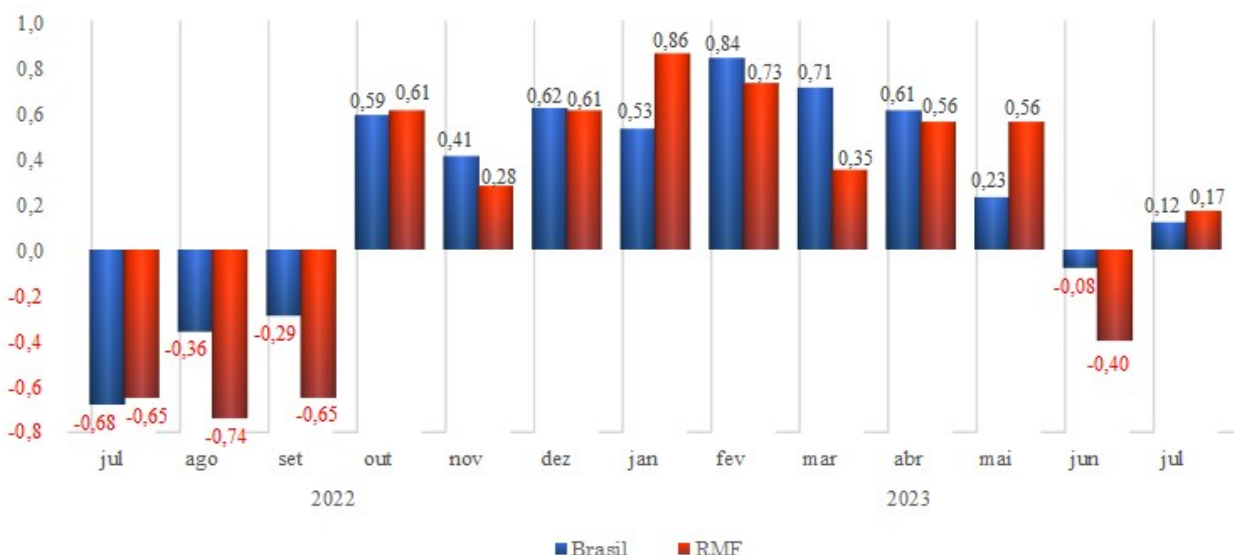

Fonte: IBGE. Elaboração: IPECE.

O Índice Nacional de Preços ao Consumidor Amplo (IPCA) da Região Metropolitana de Fortaleza (RMF) acelerou em julho *vis-à-vis* a junho variando 0,17%.

Varição Acumulada por Grupos nos Últimos 12 Meses – IPCA – Brasil e Região Metropolitana de Fortaleza (RMF)

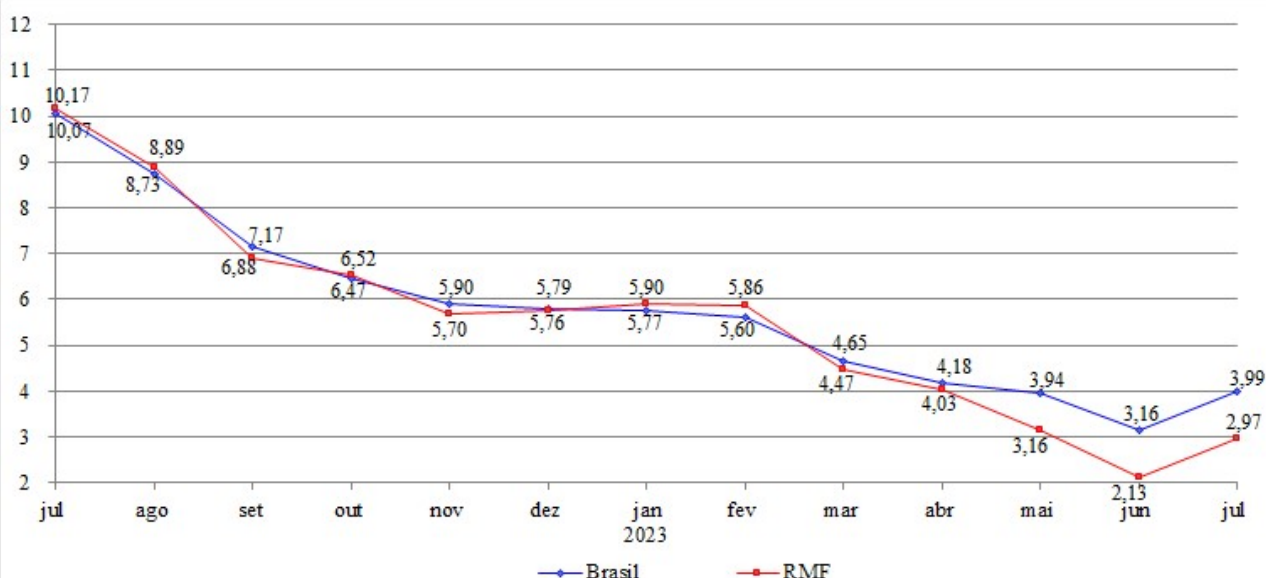

Fonte: IBGE. Elaboração: IPECE.

No acumulado dos últimos 12 meses o IPCA da RMF ficou em 2,97%, bem abaixo dos 3,99% registrados para o IPCA nacional e ainda dentro do limite superior da meta de inflação para 2023.

TERMÔMETRO DA INFLAÇÃO

agosto de 2023

Variação Mensal IPCA por Grupos – Brasil e Região Metropolitana de Fortaleza (RMF)

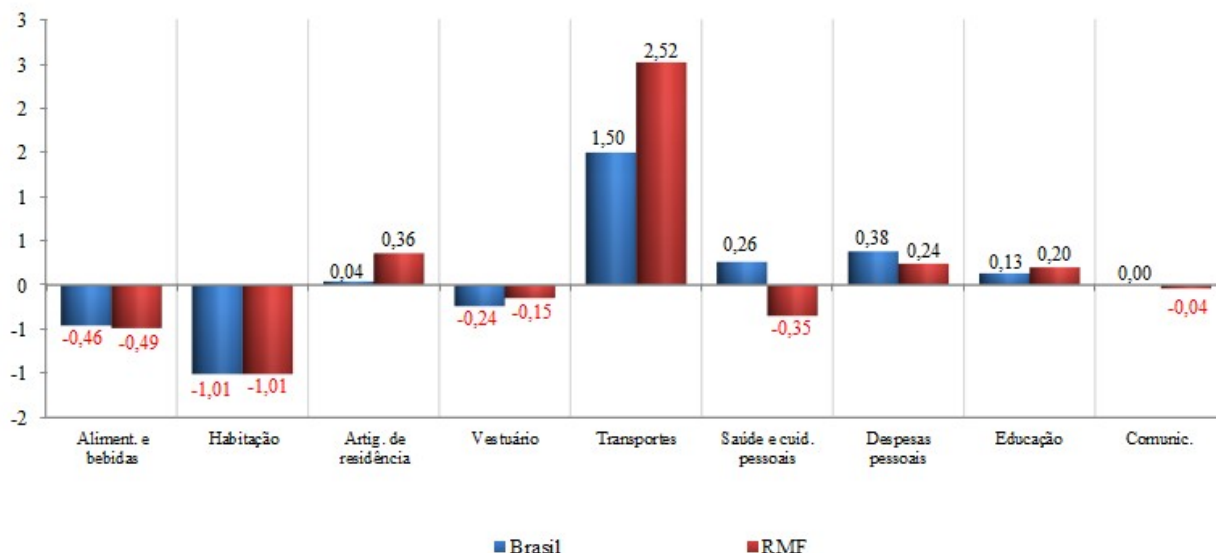

Fonte: IBGE. Elaboração: IPECE.

Em julho de 2023, a maior variação na RMF se deu no grupo de transportes com variação de 2,52% e impacto de 0,47 ponto percentual. Nesse grupo, destaque para o item passagens aéreas com variação de 5,05%. No lado das quedas, as maiores variações se deram nos grupos de habitação e alimentação e bebidas com variações de -1,01% e -0,49%, respectivamente. Para o primeiro, destaque para a queda de -4,49% no item energia elétrica residencial e -3,19% nas frutas nesse segundo grupo.

Variação Acumulada por Grupos nos Últimos 12 Meses – IPCA – Brasil e Região Metropolitana de Fortaleza (RMF)

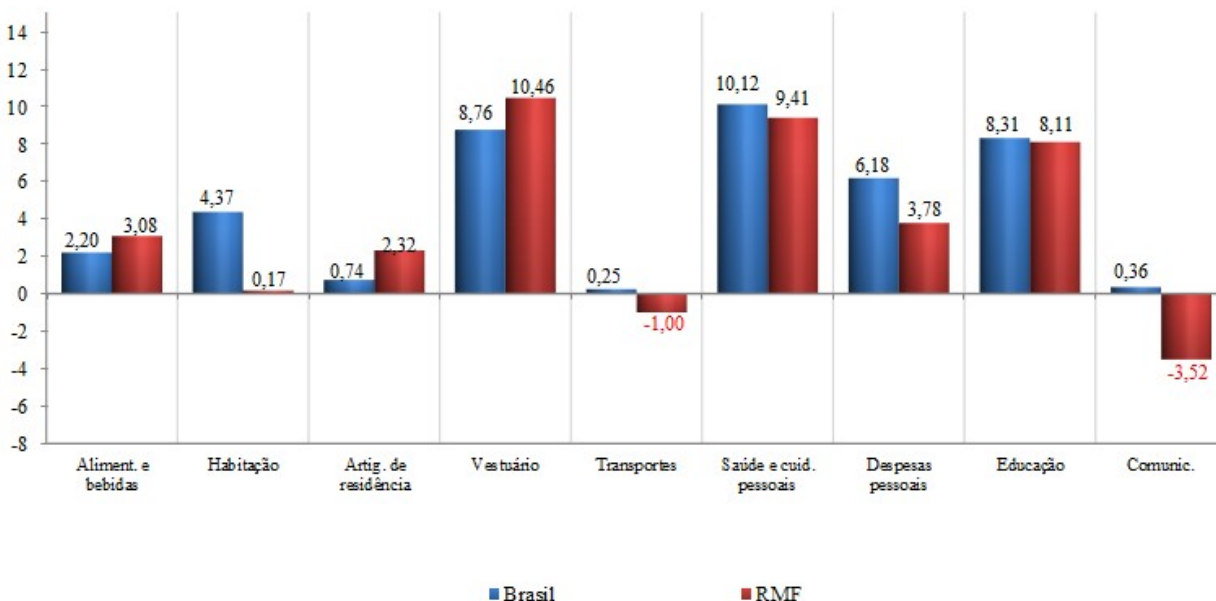

Fonte: IBGE. Elaboração: IPECE.

TERMÔMETRO DA INFLAÇÃO

agosto de 2023

Série Histórica INPC Mensal - Brasil e Região Metropolitana de Fortaleza (RMF)

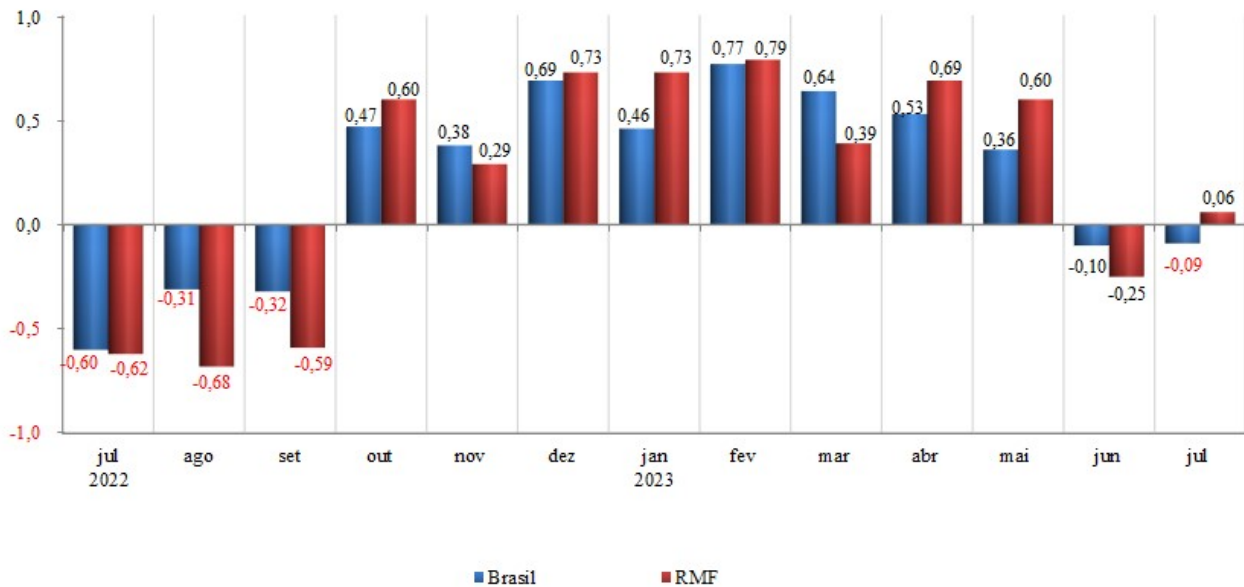

Fonte: IBGE. Elaboração: IPECE.

No acumulado nos últimos 12 meses, o INPC da RMF acelerou levemente tendo alcançado 3,40% até julho de 2023.

Varição Acumulada nos Últimos 12 Meses INPC - Brasil e Região Metropolitana de Fortaleza (RMF)

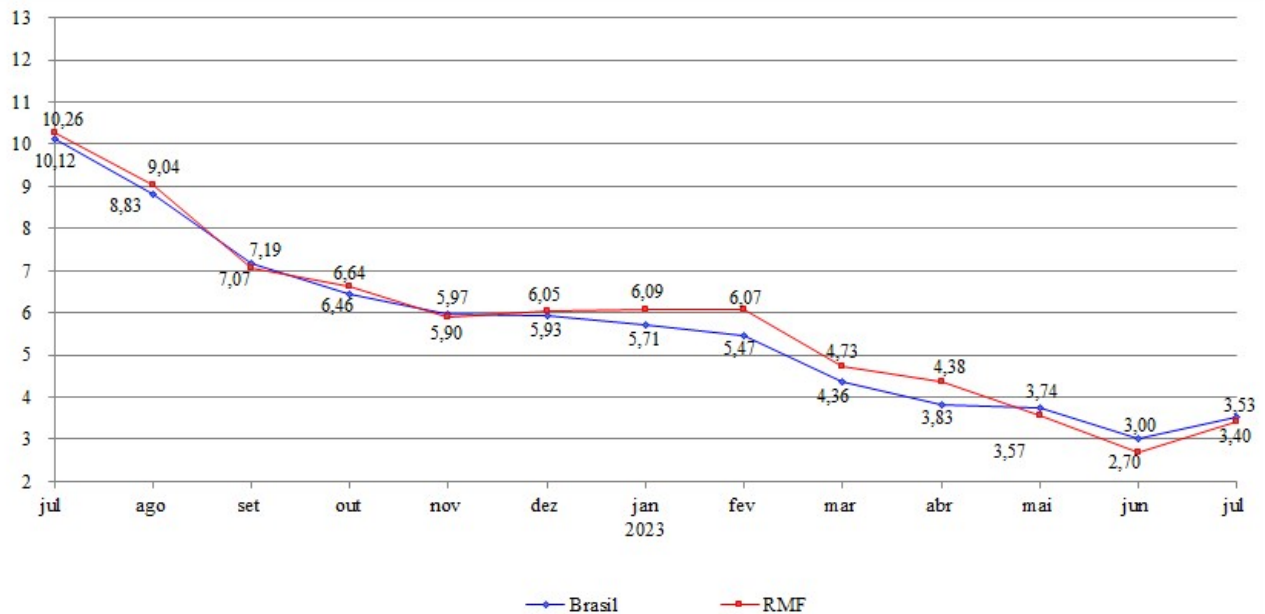

Fonte: IBGE. Elaboração: IPECE.

Anexo: Ponderação dos grupos do IPCA com base na Pesquisa de Orçamentos Familiares (POF) 2017-2018

Distribuição dos Pesos por Grupo IPCA - Brasil

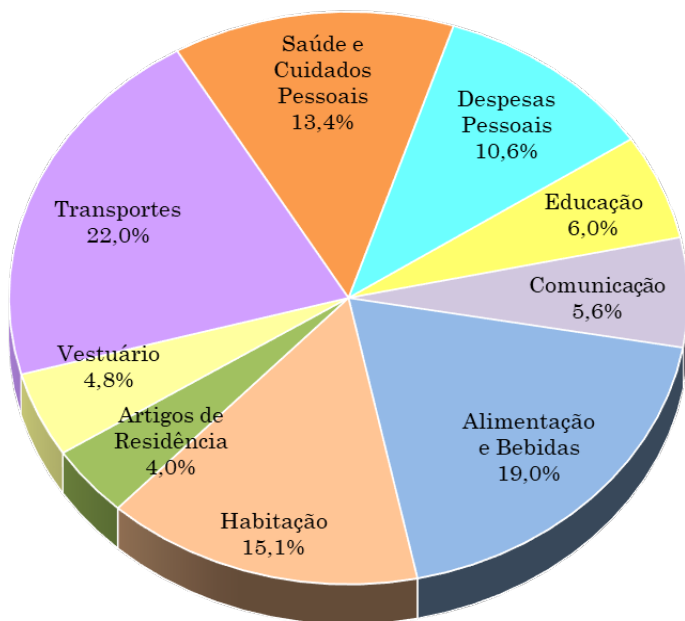

Distribuição dos Pesos por Grupo IPCA - RME

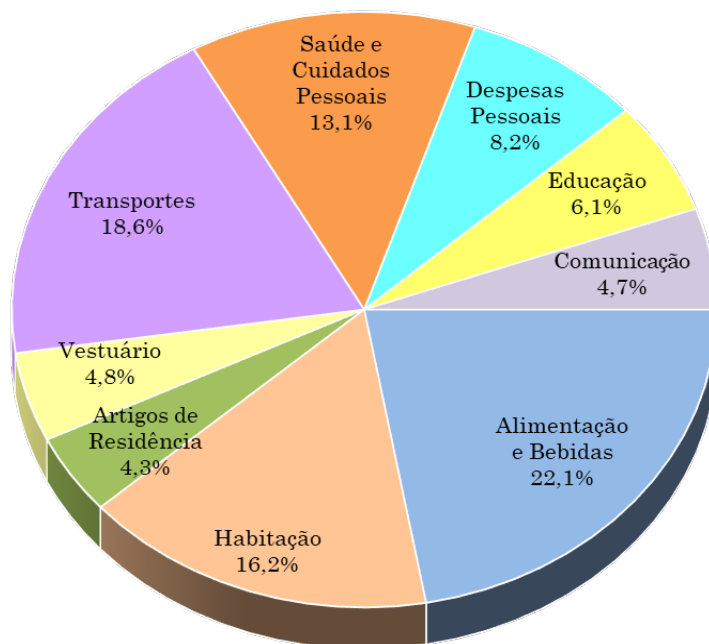

Fonte: IBGE. Elaboração IPECE.