



CEARÁ
GOVERNO DO ESTADO
SECRETARIA DO
PLANEJAMENTO E GESTÃO

Termômetro da Inflação

Volume 6 – Número 06 – 2023



iPECE INSTITUTO
DE PESQUISA
E ESTRATÉGIA
ECONÔMICA
DO CEARÁ

20
ANOS

Governador do Estado do Ceará

Elmano de Freitas da Costa

Vice-Governadora do Estado do Ceará

Jade Afonso Romero

Secretaria do Planejamento e Gestão - SEPLAG

Sandra Maria Olimpio Machado – Secretária

Auler Gomes de Sousa – Secretário Executivo de Gestão e Governo Digital

Naiana Corrêa Lima Peixoto – Secretária Executiva de Planejamento e Orçamento

Raimundo Avilton Meneses Júnior – Secretário Executivo de Planejamento e Gestão Interna

Instituto de Pesquisa e Estratégia Econômica do Ceará - IPECE

Diretor Geral

Alfredo José Pessoa de Oliveira

Diretoria de Estudos Econômicos - DIEC

Ricardo Antônio de Castro Pereira

Diretoria de Estudos Sociais - DISOC

José Meneleu Neto

Diretoria de Estudos de Gestão Pública - DIGEP

José Fábio Bezerra Montenegro

Gerência de Estatística, Geografia e Informações - GEGIN

Rafaela Martins Leite Monteiro

Termômetro da Inflação

Volume 6 - Número 06 - 2023

Unidade Responsável:

Diretoria de Estudos Econômicos – DIEC

Elaboração:

Daniel Suliano (Analista de Políticas Públicas)

O Instituto de Pesquisa e Estratégia Econômica do Ceará (IPECE) é uma autarquia vinculada à Secretaria do Planejamento e Gestão do Estado do Ceará. Fundado em 14 de abril de 2003, o IPECE é o órgão do Governo responsável pela geração de estudos, pesquisas e informações socioeconômicas e geográficas que permitem a avaliação de programas e a elaboração de estratégias e políticas públicas para o desenvolvimento do Estado do Ceará.

Missão: Gerar e disseminar conhecimento e informações, subsidiar a formulação e avaliação de políticas públicas e assessorar o Governo nas decisões estratégicas, contribuindo para o desenvolvimento sustentável do Ceará.

Valores: Ética, transparência e impessoalidade; Autonomia Técnica; Rigor científico; Competência e comprometimento profissional; Cooperação interinstitucional; Compromisso com a sociedade; e Senso de equipe e valorização do ser humano.

Visão: Até 2025, ser uma instituição moderna e inovadora que tenha fortalecida sua contribuição nas decisões estratégicas do Governo.

Instituto de Pesquisa e Estratégia Econômica do Ceará (IPECE)

Av. Gal. Afonso Albuquerque Lima, s/n
Edifício SEPLAG | Térreo - Cambéa | Cep: 60.822-325
Fortaleza, Ceará, Brasil | Telefone: (85) 3101-3521
<http://www.ipece.ce.gov.br/>

Sobre o Termômetro da Inflação

É uma publicação mensal da inflação obtida através do Índice Nacional de Preços ao Consumidor Amplo (IPCA) e Índice Nacional de Preços ao Consumidor (INPC) para a Região Metropolitana de Fortaleza (RMF) e outras nove regiões metropolitanas do Brasil além de seis municípios.

Instituto de Pesquisa e Estratégia Econômica do Ceará – IPECE 2023

Termômetro da Inflação / Instituto de Pesquisa e Estratégia Econômica do Ceará (IPECE) / Fortaleza – Ceará: Ipece, 2023

ISSN: 2595-0681

1. IPCA. 2. INPC. 3. Região Metropolitana de Fortaleza (RMF) 4. Brasil.

Nesta Edição

O Índice Nacional de Preços ao Consumidor Amplo (IPCA) da Região Metropolitana de Fortaleza (RMF) ficou estável em maio com relação a abril ao alcançar 0,56%; por sua vez, quando comparado a maio de 2022, o índice recuou fortemente, quando havia sido de 1,41%.

O acumulado nos últimos 12 meses do IPCA da RMF ficou em 3,16% até maio, enquanto nacional registrou 3,95% e, portanto, dentro do limite de tolerância da meta de inflação para 2023, que é de 3,25%.

Em maio, o grupo de habitação da RMF alcançou 1,22%, sendo a maior alta dos nove grupos pesquisados e com o maior impacto no cômputo (0,20 p.p.); despesas pessoais também acelerou fortemente com alta de 1,14%, mas com contribuição de apenas 0,08 p.p.. Já saúde e cuidados pessoais e alimentação e bebidas foram outros dois grupos que tiveram forte alta no mês com variação de 0,96% e 0,49% e impactos de 0,13 p.p. e 0,12 p.p., respectivamente.

Entre os itens de maior alta, destaque dentro do grupo de habitação para energia elétrica com reajuste de 4,85%, planos de saúde (1,21%) e cuidados pessoais (1,57%) no grupo de saúde e, principalmente, jogos de azar no grupo de despesas pessoais com forte alta de 12,18% tendo sido o responsável pela maior alta no IPCA da RMF entre todas as áreas pesquisadas.

Já o acumulado dos últimos 12 meses do INPC da RMF recuou fortemente alcançando 3,57% até maio de 2023.

TERMÔMETRO DA INFLAÇÃO

junho de 2023

Série Histórica IPCA Mensal – Brasil e Região Metropolitana de Fortaleza (RMF)

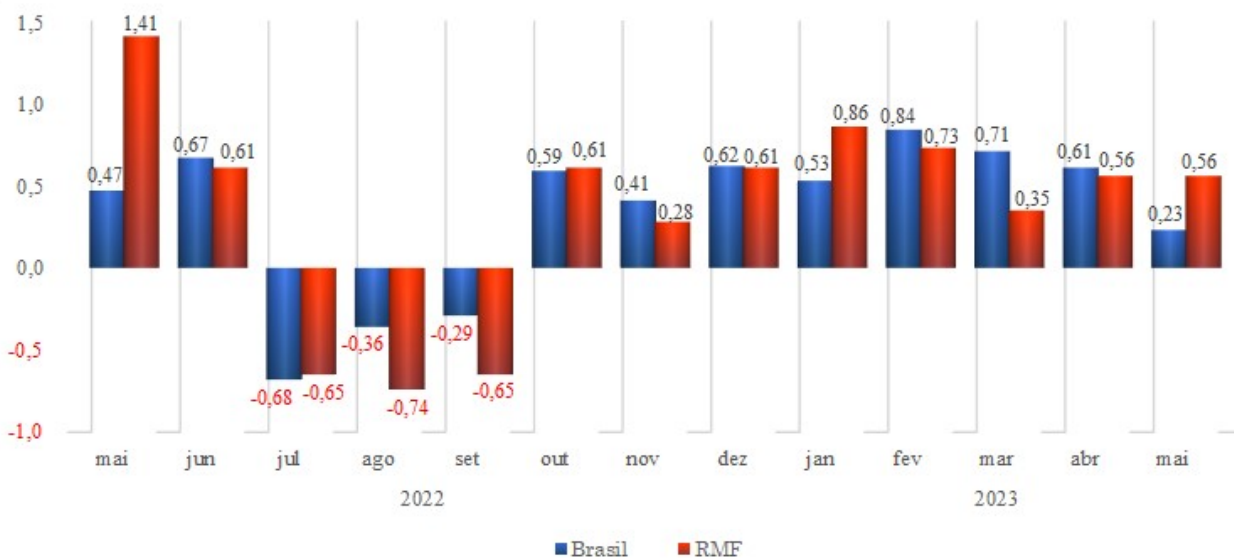

Fonte: IBGE. Elaboração: IPECE.

O Índice Nacional de Preços ao Consumidor Amplo (IPCA) da Região Metropolitana de Fortaleza (RMF) ficou estável em maio com relação a abril ao alcançar 0,56%; por sua vez, quando comparado a maio de 2022, o índice recuou fortemente, quando havia sido de 1,41%.

Varição Acumulada por Grupos nos Últimos 12 Meses – IPCA – Brasil e Região Metropolitana de Fortaleza (RMF)

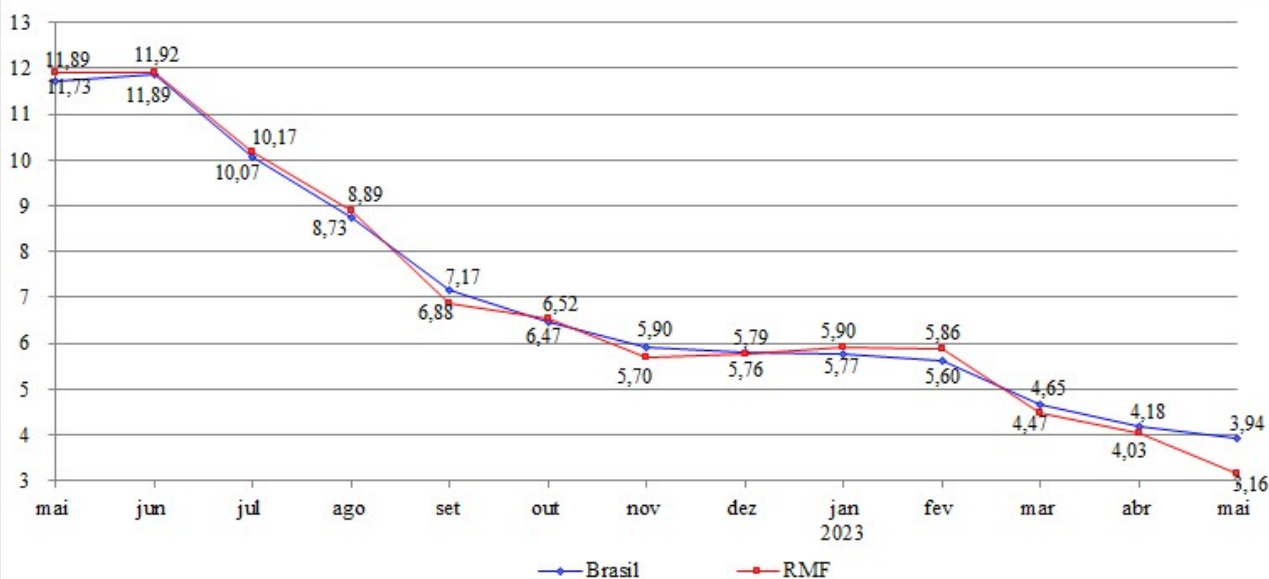

Fonte: IBGE. Elaboração: IPECE.

O acumulado nos últimos 12 meses do IPCA da RMF ficou em 3,16% até maio, enquanto nacional registrou 3,95% e, portanto, dentro do limite de tolerância da meta de inflação para 2023, que é de 3,25%.

TERMÔMETRO DA INFLAÇÃO

junho de 2023

Varição Mensal IPCA por Grupos – Brasil e Região Metropolitana de Fortaleza (RMF)

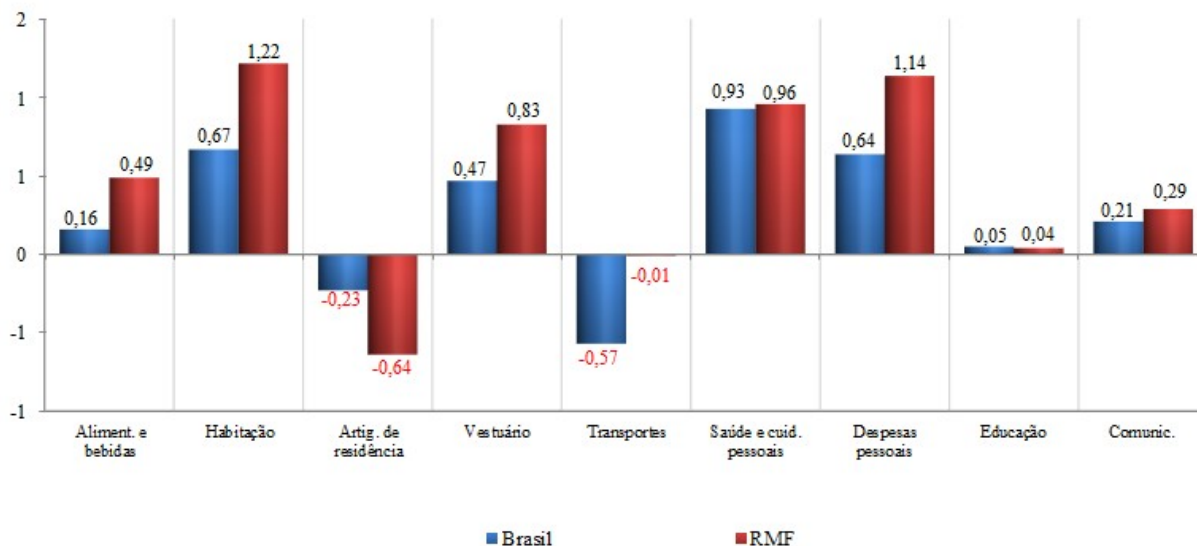

Fonte: IBGE. Elaboração: IPECE.

Em maio, o grupo de habitação da RMF alcançou 1,22%, sendo a maior alta dos nove grupos pesquisados e com o maior impacto no cômputo (0,20 p.p.); despesas pessoais também acelerou fortemente com alta de 1,14%, mas com contribuição de apenas 0,08 p.p.. Já saúde e cuidados pessoais e alimentação e bebidas foram outros dois grupos que tiveram forte alta no mês com variação de 0,96% e 0,49% e impactos de 0,13 p.p. e 0,12 p.p., respectivamente.

Entre os itens de maior alta, destaque dentro do grupo de habitação para energia elétrica com reajuste de 4,85%, planos de saúde (1,21%) e cuidados pessoais (1,57%) no grupo de saúde e, principalmente, jogos de azar no grupo de despesas pessoais com forte alta de 12,18% tendo sido o responsável pela maior alta no IPCA da RMF entre todas as áreas pesquisadas.

Varição Acumulada por Grupos nos Últimos 12 Meses – IPCA – Brasil e Região Metropolitana de Fortaleza (RMF)

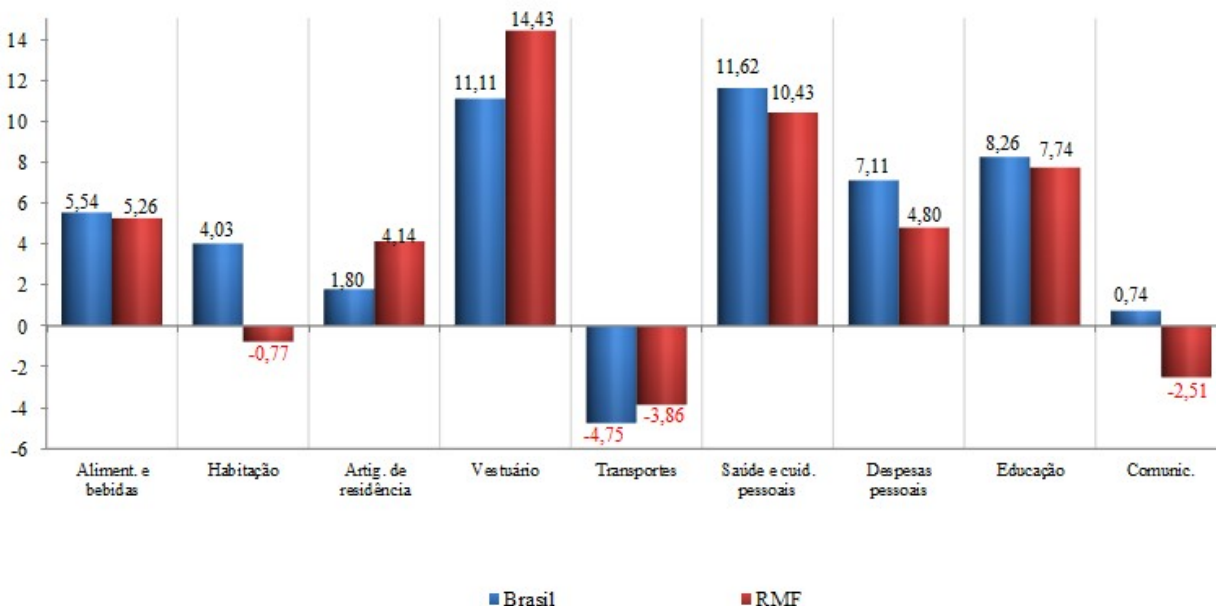

Fonte: IBGE. Elaboração: IPECE.

TERMÔMETRO DA INFLAÇÃO

junho de 2023

Série Histórica INPC Mensal - Brasil e Região Metropolitana de Fortaleza (RMF)

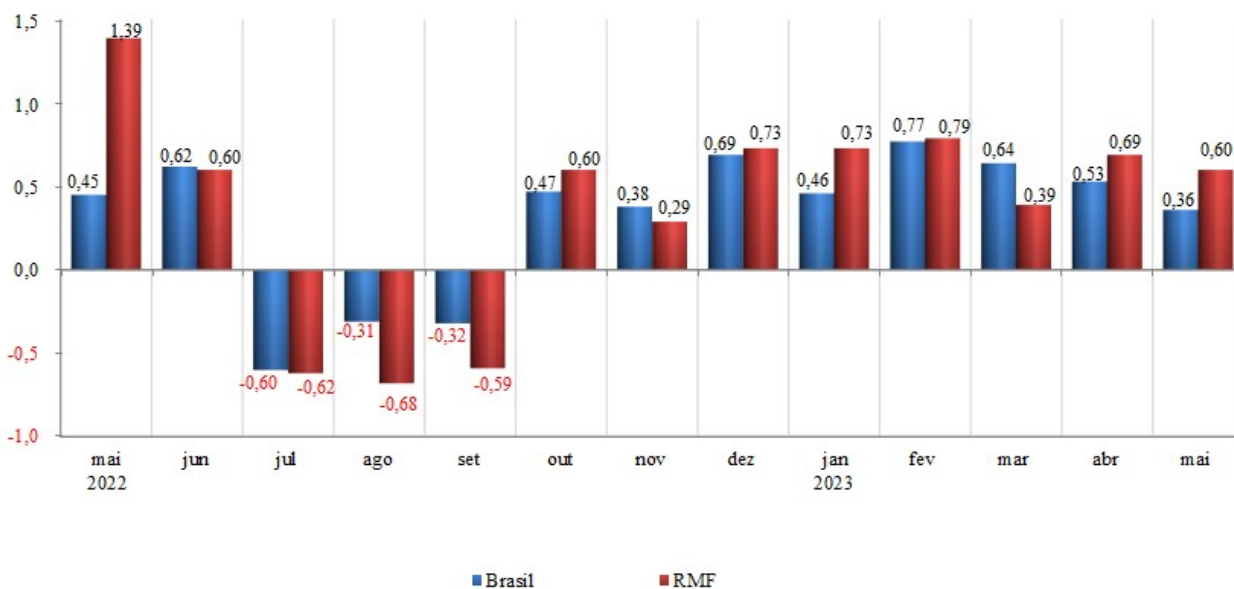

Fonte: IBGE. Elaboração: IPECE.

O INPC da RMF atingiu 0,60% em maio tendo recuado com relação a abril quando variou 0,69%; já o acumulado dos últimos 12 meses do INPC da RMF recuou fortemente alcançando 3,57% até maio de 2023.

Varição Acumulada nos Últimos 12 Meses INPC - Brasil e Região Metropolitana de Fortaleza (RMF)

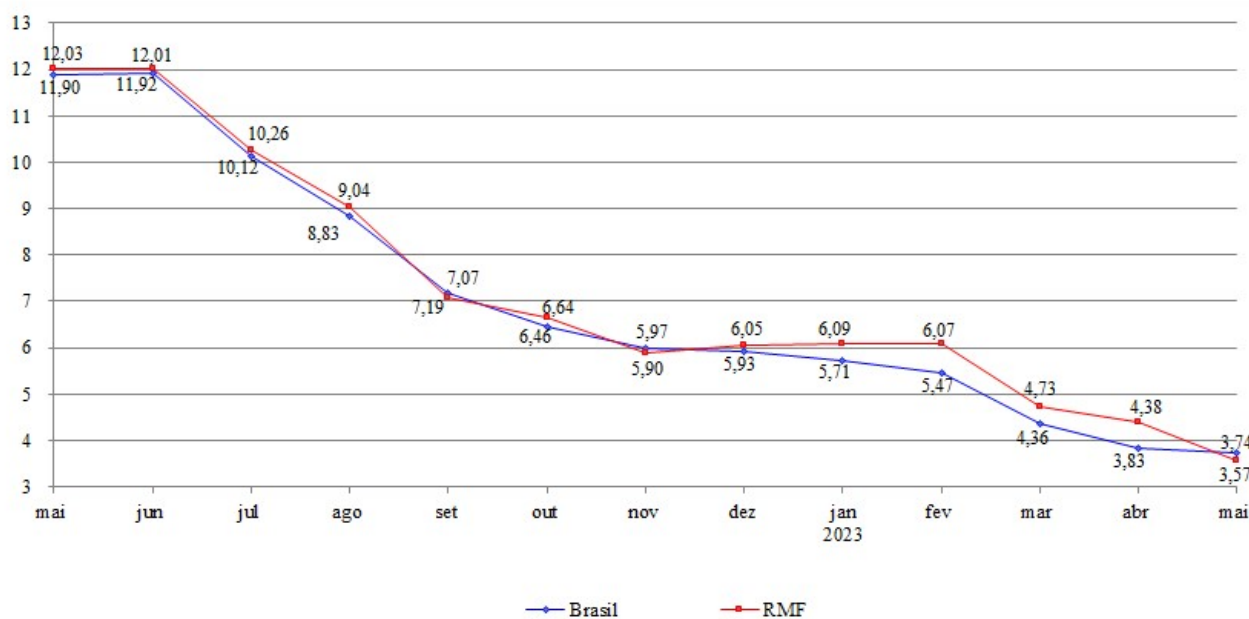

Fonte: IBGE. Elaboração: IPECE.

Anexo: Ponderação dos grupos do IPCA com base na Pesquisa de Orçamentos Familiares (POF) 2017-2018

Distribuição dos Pesos por Grupo IPCA - Brasil

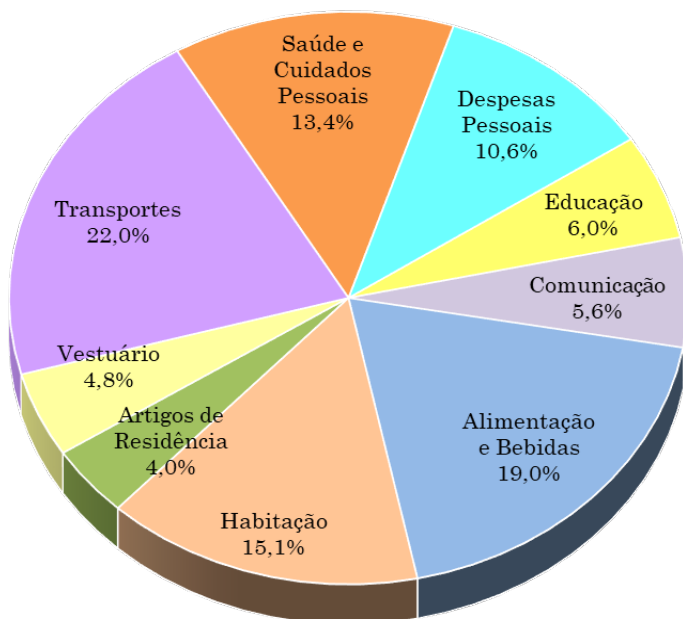

Distribuição dos Pesos por Grupo IPCA - RMF

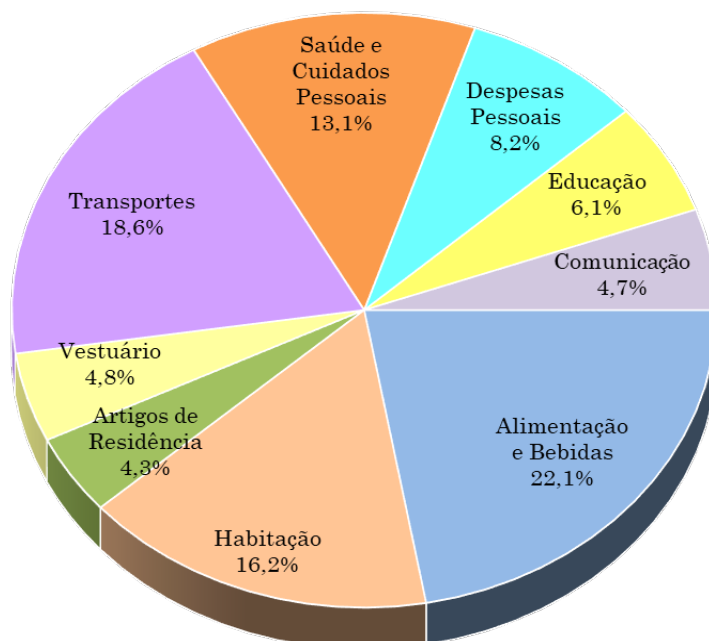

Fonte: IBGE. Elaboração IPECE.