

# Termômetro da Inflação

Volume 5 – Número 10 – 2022



**iPECE** INSTITUTO  
DE PESQUISA  
E ESTRATÉGIA  
ECONÔMICA  
DO CEARÁ



**CEARÁ**  
GOVERNO DO ESTADO  
SECRETARIA DO  
PLANEJAMENTO E GESTÃO

## Governadora do Estado do Ceará

Maria Izolda Cela de Arruda Coelho

## Secretaria do Planejamento e Gestão - SEPLAG

Ronaldo Lima Moreira Borges - Secretário

Flávio Ataliba Flexa Daltro Barreto - Secretário Executivo de Planejamento e Orçamento

Sandra Gomes de Matos - Secretária Executiva de Políticas Estratégicas para Lideranças

Adriano Sarquis Bezerra de Menezes – Secretário Executivo de Gestão

## Instituto de Pesquisa e Estratégia Econômica do Ceará - IPECE

### Diretor Geral

João Mário Santos de França

### Diretoria de Estudos Econômicos - DIEC

Ricardo Antônio de Castro Pereira

### Diretoria de Estudos Sociais - DISOC

Luciana de Oliveira Rodrigues

### Diretoria de Estudos de Gestão Pública - DIGEP

Maria Esther Frota Cristino

### Gerência de Estatística, Geografia e Informações - GEGIN

Rafaela Martins Leite Monteiro

---

## Termômetro da Inflação

Volume 5 - Número 10 - 2022

### Unidade Responsável:

Diretoria de Estudos Econômicos – DIEC

### Elaboração:

Daniel Suliano (Analista de Políticas Públicas)

### Colaboração:

Aprígio Botelho Lócio (Assistente de Gestão)

---

O Instituto de Pesquisa e Estratégia Econômica do Ceará (IPECE) é uma autarquia vinculada à Secretaria do Planejamento e Gestão do Estado do Ceará. Fundado em 14 de abril de 2003, o IPECE é o órgão do Governo responsável pela geração de estudos, pesquisas e informações socioeconômicas e geográficas que permitem a avaliação de programas e a elaboração de estratégias e políticas públicas para o desenvolvimento do Estado do Ceará.

**Missão:** Gerar e disseminar conhecimento e informações, subsidiar a formulação e avaliação de políticas públicas e assessorar o Governo nas decisões estratégicas, contribuindo para o desenvolvimento sustentável do Ceará.

**Valores:** Ética, transparência e impessoalidade; Autonomia Técnica; Rigor científico; Competência e comprometimento profissional; Cooperação interinstitucional; Compromisso com a sociedade; e Senso de equipe e valorização do ser humano.

**Visão:** Até 2025, ser uma instituição moderna e inovadora que tenha fortalecida sua contribuição nas decisões estratégicas do Governo.

Instituto de Pesquisa e Estratégia Econômica do Ceará (IPECE)

Av. Gal. Afonso Albuquerque Lima, s/n  
Edifício SEPLAG | Térreo - Cambéba | Cep: 60.822-325  
Fortaleza, Ceará, Brasil | Telefone: (85) 3101-3521  
<http://www.ipece.ce.gov.br/>

## Sobre o Termômetro da Inflação

É uma publicação mensal da inflação obtida através do Índice Nacional de Preços ao Consumidor Amplo (IPCA) e Índice Nacional de Preços ao Consumidor (INPC) para a Região Metropolitana de Fortaleza (RMF) e outras nove regiões metropolitanas do Brasil além de seis municípios.

---

Instituto de Pesquisa e Estratégia Econômica do Ceará – IPECE 2022

Termômetro da Inflação / Instituto de Pesquisa e Estratégia Econômica do Ceará (IPECE) / Fortaleza – Ceará: Ipece, 2022

ISSN: 2595-0681

1. IPCA. 2. INPC. 3. Região Metropolitana de Fortaleza (RMF) 4. Brasil.

---

## Nesta Edição

Pelo terceiro mês consecutivo em 2022, o Índice Nacional de Preços ao Consumidor Amplo (IPCA) da Região Metropolitana de Fortaleza (RMF) apresentou deflação. Nesse mês de setembro, o índice recuou 0,65%. O IPCA nacional, por sua vez, recuou 0,29%, menor variação para um mês de setembro desde o início da série histórica, de acordo com o IBGE.

A queda de 3,25% do grupo de transporte foi a que apresentou maior impacto na redução do índice (0,62 ponto percentual). O grupo de comunicação apresentou a segunda maior queda (2,85%), com impacto de 0,12 ponto percentual. O grupo de alimentação e bebidas também registrou queda ao recuar 0,42%, sendo o terceiro de maior impacto na queda da inflação da RMF (0,10 ponto percentual).

Com a terceira deflação seguida, o acumulado dos últimos 12 meses do IPCA da RMF voltou a recuar atingindo 6,88%, abaixo do nacional, que ficou em 7,17%.

O INPC da RMF também apresentou deflação pelo terceiro mês consecutivo acumulando alta de 7,07% nos últimos 12 meses.

**TERMÔMETRO DA INFLAÇÃO**

**setembro de 2022**

**Série Histórica IPCA Mensal – Brasil e Região Metropolitana de Fortaleza (RMF)**

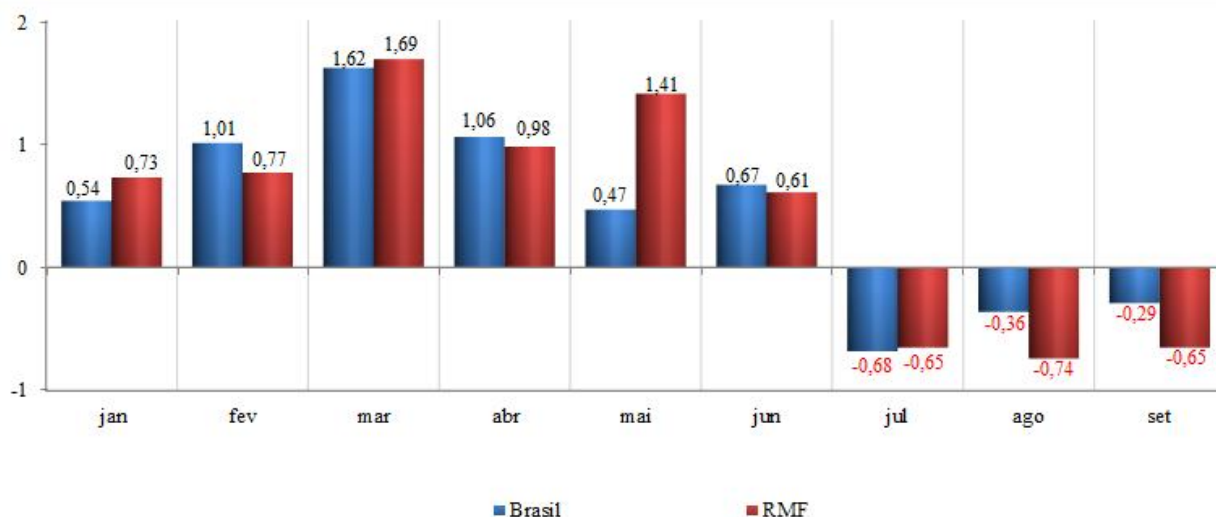

Fonte: IBGE. Elaboração: IPECE.

Pelo terceiro mês consecutivo em 2022, o Índice Nacional de Preços ao Consumidor Amplo (IPCA) da Região Metropolitana de Fortaleza (RMF) apresentou deflação. Nesse mês de setembro o índice recuou 0,65%. O IPCA nacional, por sua vez, recuou 0,29%, menor variação para um mês de setembro desde o início da série histórica, de acordo com o IBGE.

**Varição Mensal IPCA Acumulada no Ano – Brasil e Região Metropolitana de Fortaleza (RMF)**

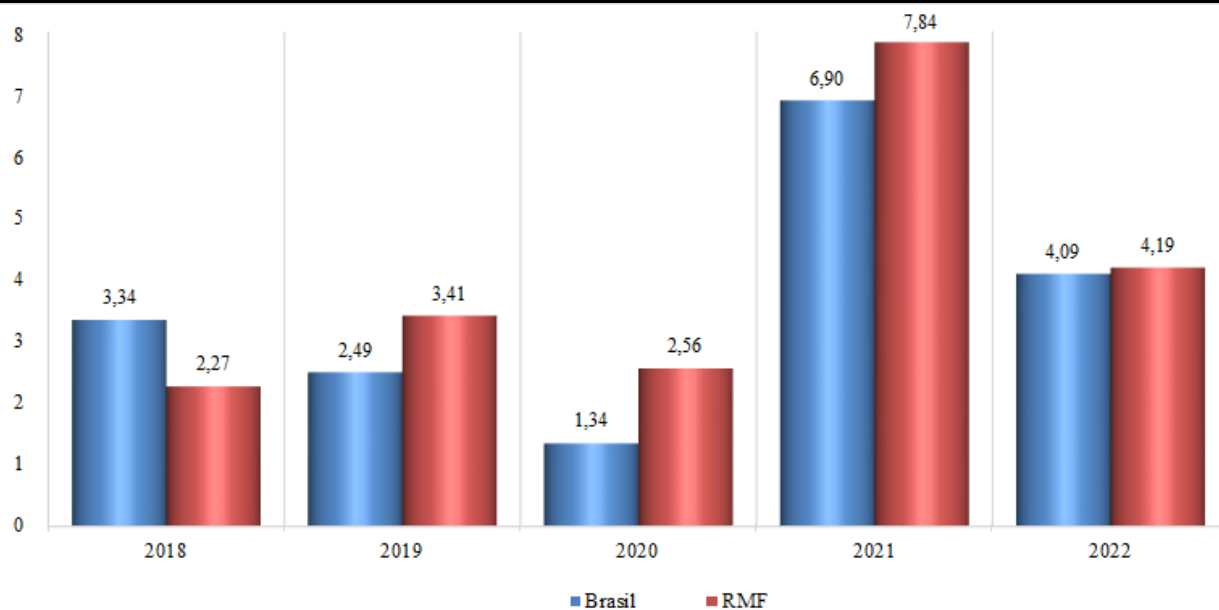

Fonte: IBGE. Elaboração: IPECE.



**TERMÔMETRO DA INFLAÇÃO**

**setembro de 2022**

**Variação Mensal IPCA por Grupos – Brasil e Região Metropolitana de Fortaleza (RMF)**

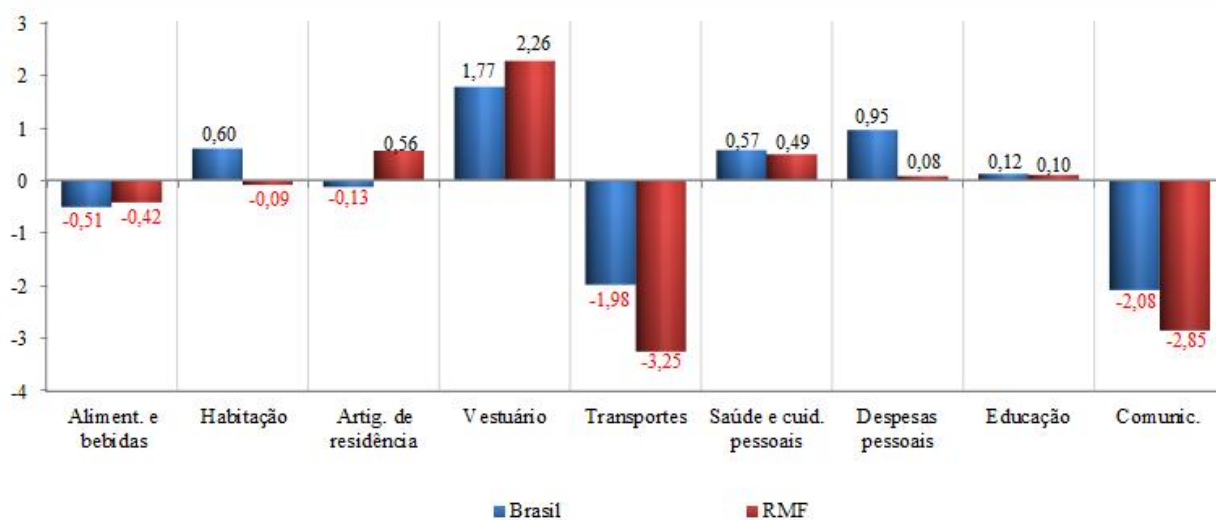

Fonte: IBGE. Elaboração: IPECE.

A queda de 3,25% do grupo de transporte foi a que apresentou maior impacto na redução do índice (0,62 ponto percentual). O grupo de comunicação apresentou a segunda maior queda (2,85%), com impacto de 0,12 ponto percentual. O grupo de alimentação e bebidas também registrou queda ao recuar 0,42%, sendo o terceiro de maior impacto na queda da inflação da RMF (0,10 ponto percentual).

**Variação Acumulada no Ano por Grupos – IPCA – Brasil e Região Metropolitana de Fortaleza (RMF)**

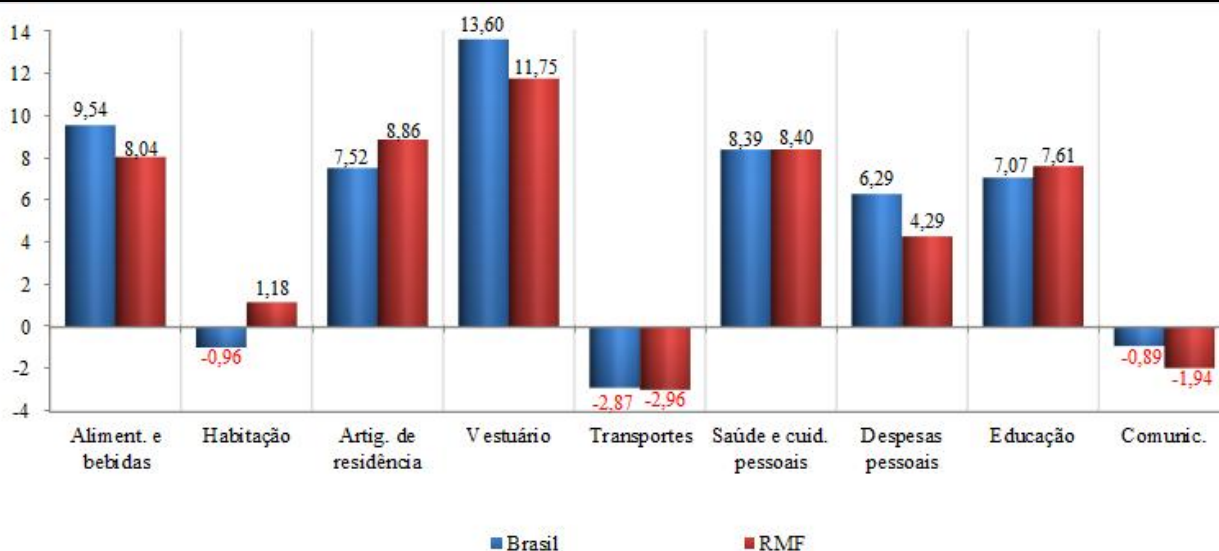

Fonte: IBGE. Elaboração: IPECE.

**TERMÔMETRO DA INFLAÇÃO**

**setembro de 2022**

**Varição Acumulada por Grupos nos Últimos 12 Meses – IPCA – Brasil e Região Metropolitana de Fortaleza (RMF)**

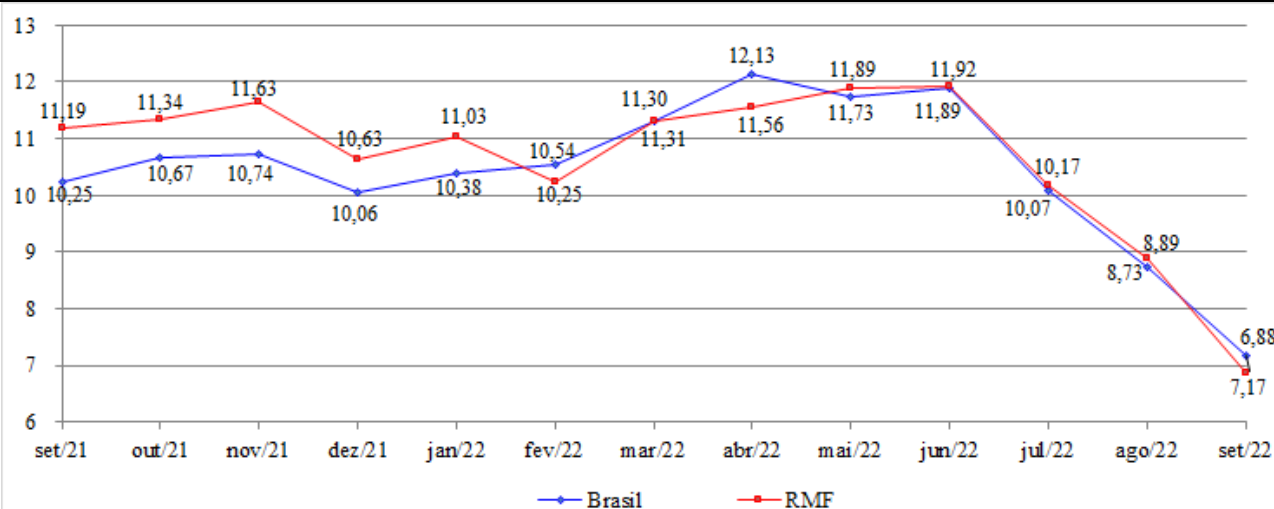

Fonte: IBGE. Elaboração: IPECE.

Com a terceira deflação seguida, o acumulado dos últimos 12 meses do IPCA da RMF voltou a recuar atingindo 6,88%, abaixo do nacional, que ficou em 7,17%.

**Varição Acumulada por Grupos nos Últimos 12 Meses – IPCA – Brasil e Região Metropolitana de Fortaleza (RMF)**

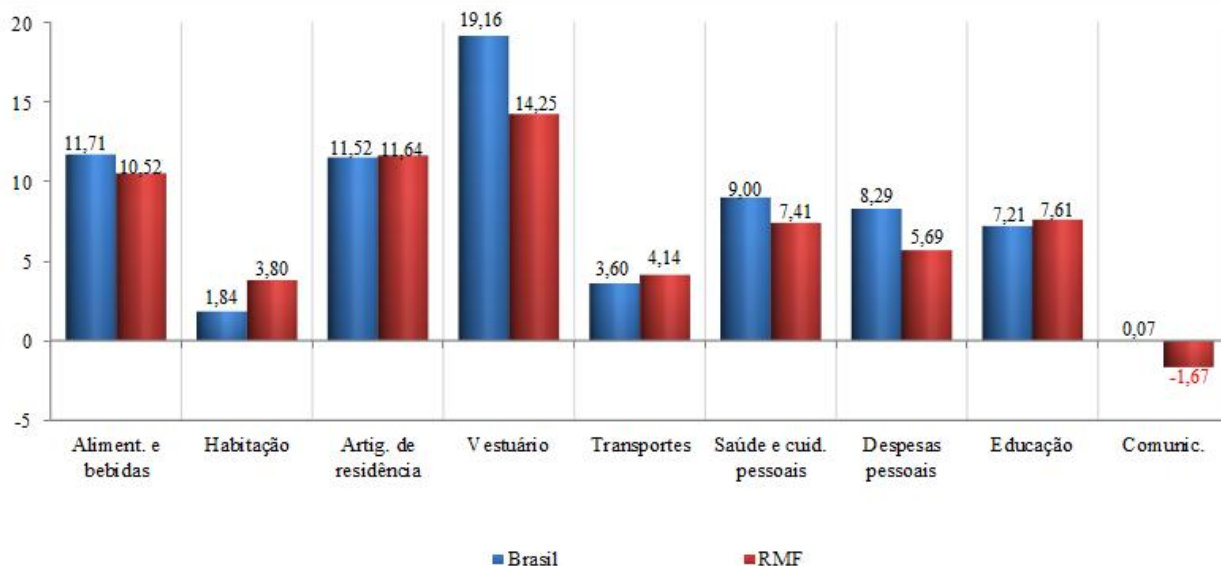

Fonte: IBGE. Elaboração: IPECE.

**TERMÔMETRO DA INFLAÇÃO**

**setembro de 2022**

**Série Histórica INPC Mensal - Brasil e Região Metropolitana de Fortaleza (RMF)**

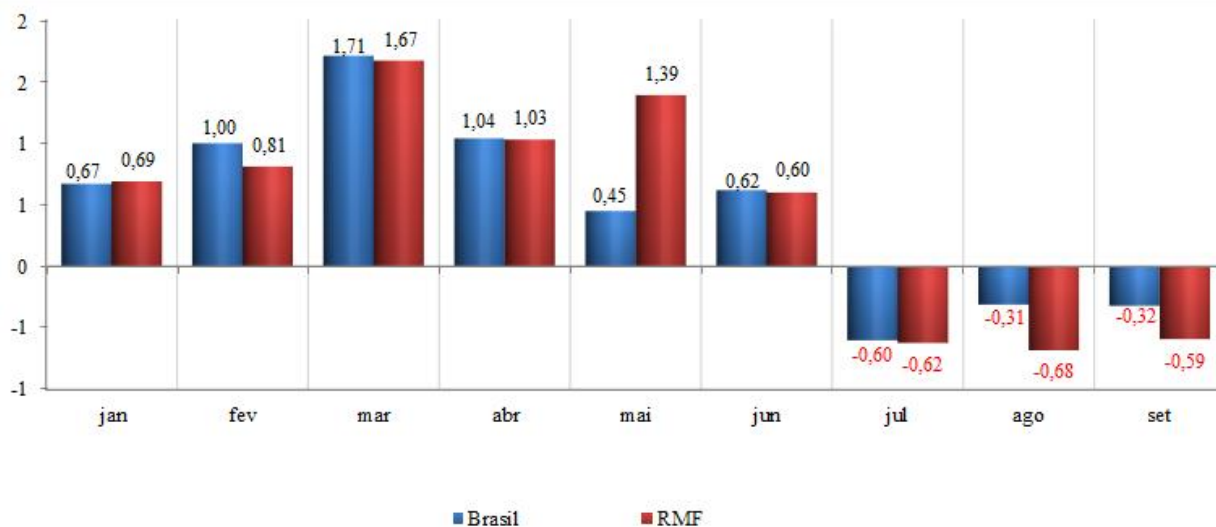

Fonte: IBGE. Elaboração: IPECE.

O INPC da RMF também apresentou deflação pelo terceiro mês consecutivo acumulando alta de 7,07% nos últimos 12 meses.

**Varição Acumulada nos Últimos 12 Meses INPC - Brasil e Região Metropolitana de Fortaleza (RMF)**

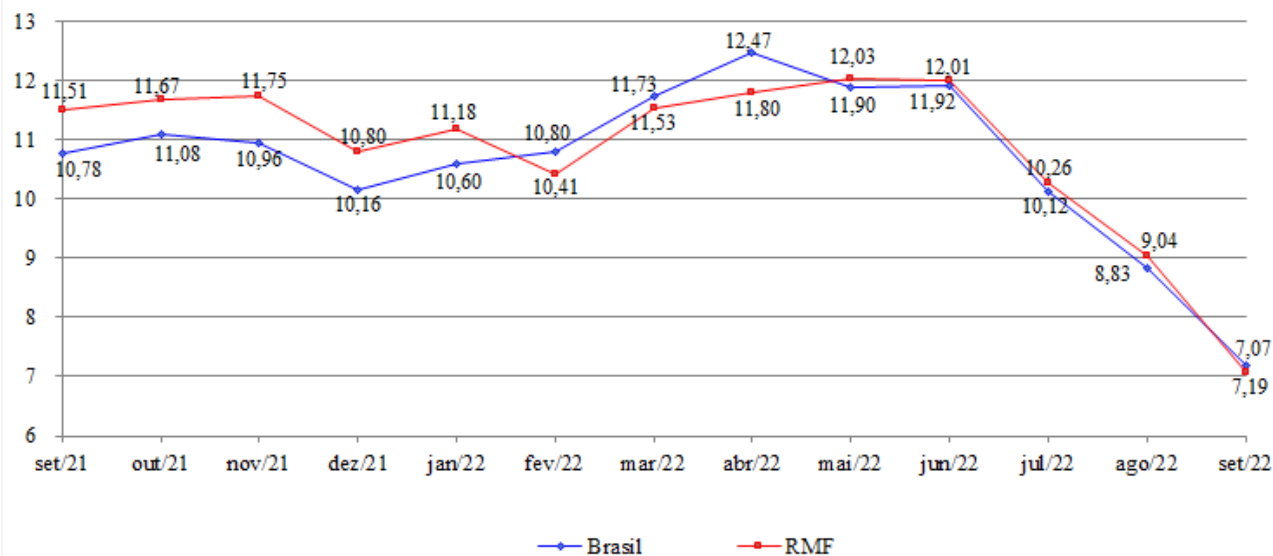

Fonte: IBGE. Elaboração: IPECE.

**Anexo: Ponderação dos grupos do IPCA com base na Pesquisa de Orçamentos Familiares (POF) 2017-2018**

Distribuição dos Pesos por Grupo IPCA - Brasil

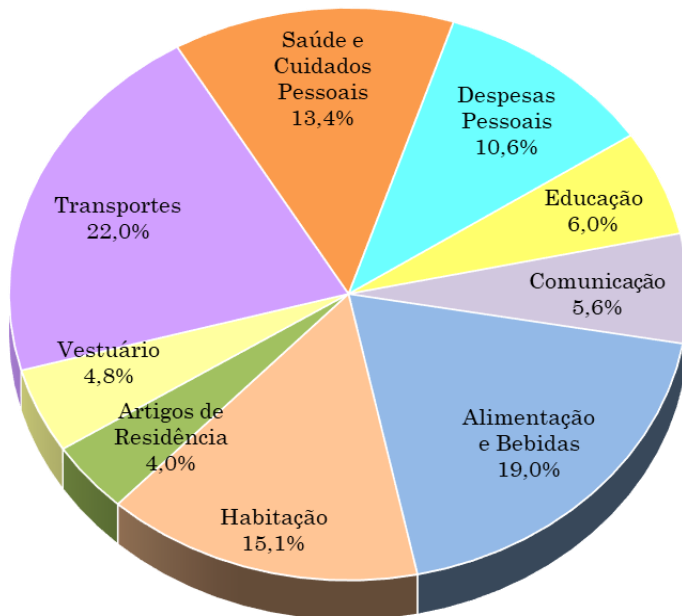

Distribuição dos Pesos por Grupo IPCA - RMF

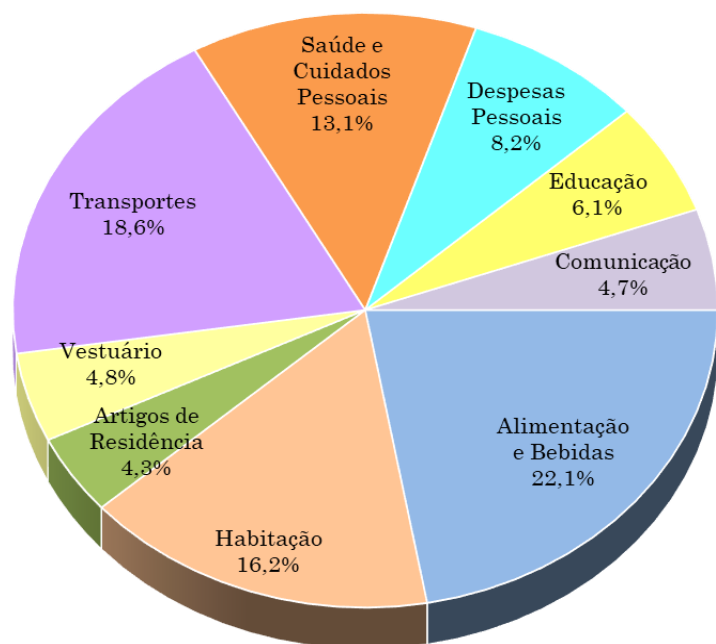

Fonte: IBGE. Elaboração IPECE.