

Termômetro da Inflação

Volume 5 - Número 1 - 2022



ipece INSTITUTO DE PESQUISA E ESTRATÉGIA ECONÔMICA DO CEARÁ



CEARÁ
GOVERNO DO ESTADO
SECRETARIA DO PLANEJAMENTO E GESTÃO

Governador do Estado do Ceará

Camilo Sobreira de Santana

Vice-Governadora do Estado do Ceará

Maria Izolda Cela de Arruda Coelho

Secretaria do Planejamento e Gestão - SEPLAG

Ronaldo Lima Moreira Borges - Secretário

Flávio Ataliba Flexa Daltro Barreto - Secretário Executivo de Planejamento e Orçamento

Adriano Sarquis Bezerra de Menezes – Secretário Executivo de Gestão

Instituto de Pesquisa e Estratégia Econômica do Ceará - IPECE

Diretor Geral

João Mário Santos de França

Diretoria de Estudos Econômicos - DIEC

Ricardo Antônio de Castro Pereira

Diretoria de Estudos Sociais - DISOC

Luciana de Oliveira Rodrigues

Diretoria de Estudos de Gestão Pública - DIGEP

Marília Rodrigues Firmiano

Gerência de Estatística, Geografia e Informações - GEGIN

Rafaela Martins Leite Monteiro

Termômetro da Inflação

Volume 5 – Número 1 – 2022

Unidade Responsável:

Diretoria de Estudos Econômicos – DIEC

Elaboração:

Daniel Suliano (Analista de Políticas Públicas - IPECE)

Colaboração:

Aprígio Botelho Lócio (Assessor Técnico)

O Instituto de Pesquisa e Estratégia Econômica do Ceará (IPECE) é uma autarquia vinculada à Secretaria do Planejamento e Gestão do Estado do Ceará. Fundado em 14 de abril de 2003, o IPECE é o órgão do Governo responsável pela geração de estudos, pesquisas e informações socioeconômicas e geográficas que permitem a avaliação de programas e a elaboração de estratégias e políticas públicas para o desenvolvimento do Estado do Ceará.

Missão: Gerar e disseminar conhecimento e informações, subsidiar a formulação e avaliação de políticas públicas e assessorar o Governo nas decisões estratégicas, contribuindo para o desenvolvimento sustentável do Ceará.

Valores: Ética, transparência e impessoalidade; Autonomia Técnica; Rigor científico; Competência e comprometimento profissional; Cooperação interinstitucional; Compromisso com a sociedade; e Senso de equipe e valorização do ser humano.

Visão: Até 2025, ser uma instituição moderna e inovadora que tenha fortalecida sua contribuição nas decisões estratégicas do Governo.

Instituto de Pesquisa e Estratégia Econômica do Ceará (IPECE)

Av. Gal. Afonso Albuquerque Lima, s/n

Edifício SEPLAG | Térreo - Cambéba | Cep: 60.822-325

Fortaleza, Ceará, Brasil | Telefone: (85) 3101-3521

<http://www.ipece.ce.gov.br/>

Sobre o Termômetro da Inflação

É uma publicação mensal da inflação obtida através do Índice Nacional de Preços ao Consumidor Amplo (IPCA) e Índice Nacional de Preços ao Consumidor (INPC) para a Região Metropolitana de Fortaleza (RMF) e outras nove regiões metropolitanas do Brasil além de seis municípios.

Instituto de Pesquisa e Estratégia Econômica do Ceará – IPECE 2022

Termômetro da Inflação / Instituto de Pesquisa e Estratégia Econômica do Ceará (IPECE) / Fortaleza – Ceará: Ipece, 2022

ISSN: 2595-0681

1. IPCA. 2. INPC. 3. Região Metropolitana de Fortaleza (RMF) 4. Brasil.

Nesta Edição

O Índice Nacional de Preços ao Consumidor Amplo (IPCA) da Região Metropolitana de Fortaleza (RMF) recuou em **dezembro** com relação a novembro ao registrar a taxa de 0,55%.

Em 2021, a maior alta dos preços da RMF veio do grupo de transportes com variação de 20,11%. Vestuário e habitação, por sua vez, variaram 13,68% e 13,55%, respectivamente. Habitação tem um peso na composição do IPCA da RMF próximo ao de transportes (16% contra 18% aproximadamente) tendo tido como destaque o gás de botijão ao acumular alta de 35,15%. Alimentos e bebidas, grupo de maior peso, encerrou 2021 com alta de 9,47%, desacelerando com relação a 2020, quando havia registrado 16,14%. Por outro lado, o grupo educação acelerou com relação ao ano passado ao variar de 3,56% para 7,74%.

A inflação da RMF encerrou 2021 com alta de 10,63%, valor 0,57 p.p. acima do IPCA nacional. No acumulado dos últimos 12 meses o índice recuou com relação aos meses anteriores.

Por fim, o INPC da RMF encerrou 2021 com variação de 10,80% e desacelerando no acumulado dos últimos 12 meses com relação ao mês anterior, quando havia registrado 11,75%.

Série Histórica IPCA Mensal - Brasil e Região Metropolitana de Fortaleza (RMF)

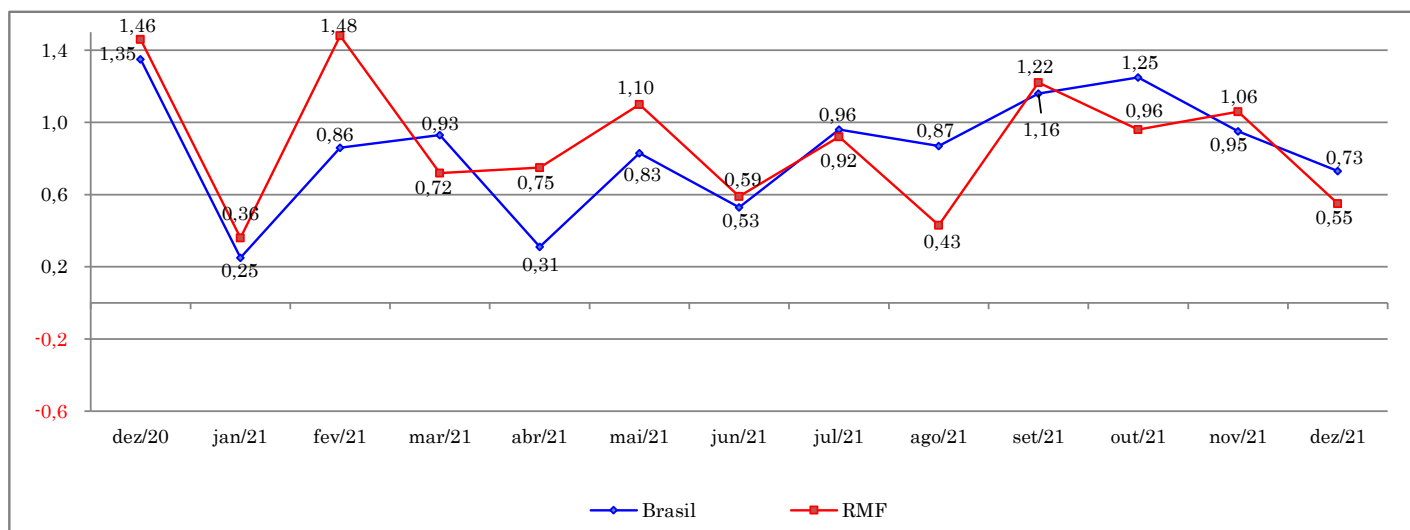

Fonte: IBGE. Elaboração: IPECE.

IPCA Mensal

O Índice Nacional de Preços ao Consumidor Amplo (IPCA) da Região Metropolitana de Fortaleza (RMF) recuou em dezembro com relação a novembro ao registrar a taxa de 0,55%.

O IPCA nacional também recuou registrando 0,73%, 0,22 ponto percentual (p.p.) abaixo da taxa de 0,95% registrada em novembro.

Em 2021, a maior alta dos preços da RMF veio do grupo de transportes com variação de 20,11% tendo como destaque os combustíveis gás veicular, gasolina e óleo diesel com altas de 37,64%, 47,27% e 50,43%, respectivamente. Vestuário e habitação, por sua vez, variaram 13,68% e 13,55%, respectivamente. Habitação tem um peso na composição do IPCA da RMF próximo ao de transportes (16% contra 18% aproximadamente) tendo tido como destaque o gás de botijão ao acumular alta de 35,15%.

Alimentos e bebidas, grupo de maior peso, encerrou 2021 com alta de 9,47%, desacelerando com relação a 2020, quando havia registrado 16,14%. Por outro lado, o grupo educação acelerou com relação ao ano passado ao variar de 3,56% para 7,74%.

Varição Mensal IPCA por Grupos - Brasil e Região Metropolitana de Fortaleza (RMF)

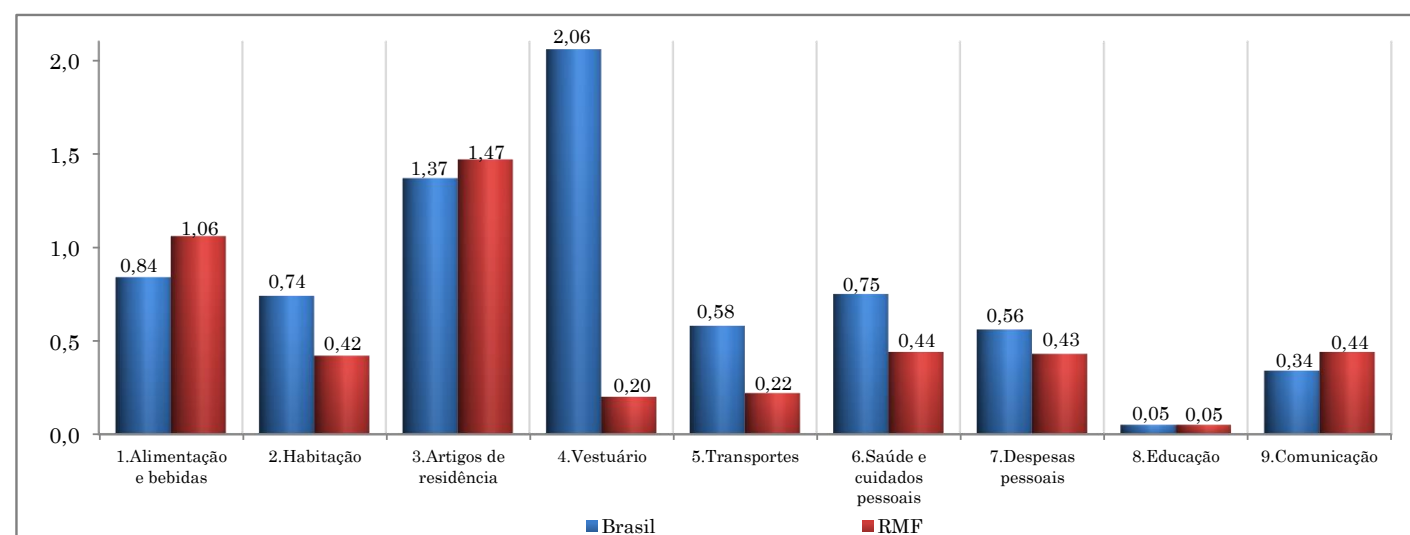

Fonte: IBGE. Elaboração: IPECE.

Variação Mensal e Acumulado de 12 Meses

Cidades/Regiões Metropolitanas	Var. Mensal (%)		Variação Acumulada 12 meses (%)
	novembro	dezembro	
Aracaju	0,92	0,92	10,14
Belém	-0,03	0,95	8,10
Belo Horizonte	0,92	0,75	9,58
Brasília	1,04	0,46	9,34
Campo Grande	1,47	0,47	10,92
Curitiba	1,07	0,51	12,73
Fortaleza	1,06	0,55	10,63
Goiânia	1,39	0,58	10,31
Porto Alegre	0,96	0,83	10,99
Recife	1,02	1,05	10,42
Rio Branco	0,82	1,18	11,43
Rio de Janeiro	0,88	0,70	8,58
Salvador	1,42	1,04	10,78
São Luís	0,73	0,94	9,91
São Paulo	0,86	0,70	9,59
Vitória	1,01	0,73	11,50
Brasil	0,95	0,73	10,06

Fonte: IBGE. Elaboração: IPECE.

Variação Acumulada nos Últimos 12 Meses IPCA - Brasil e Região Metropolitana de Fortaleza (RMF)

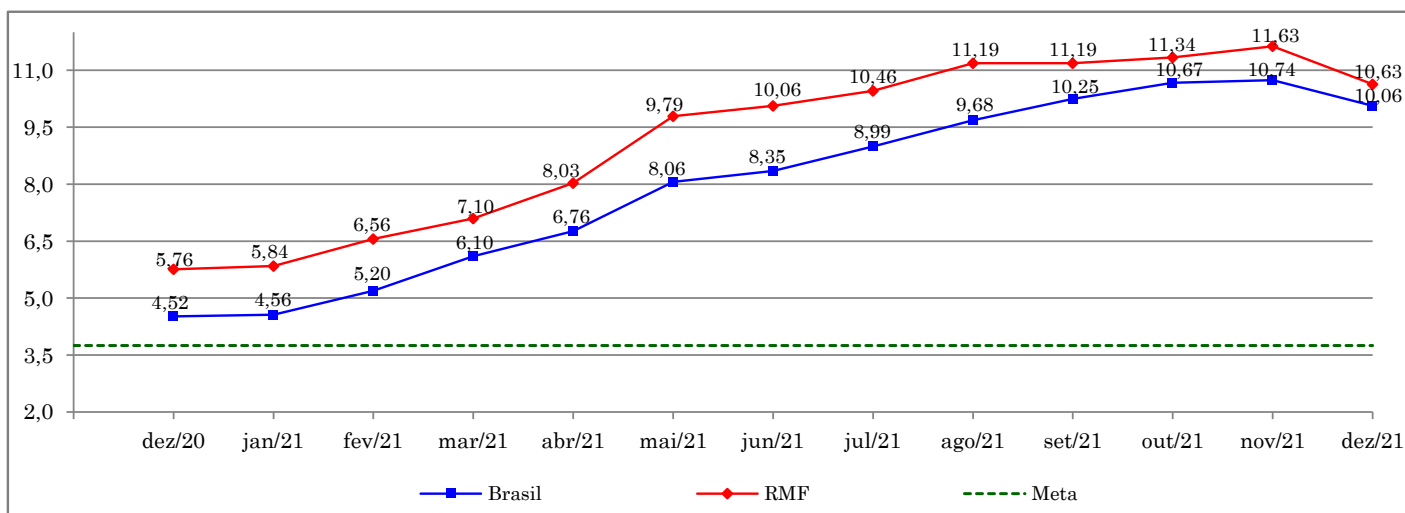

Fonte: IBGE. Elaboração: IPECE.

Sistema Nacional de Índice de Preços ao Consumidor (SNIPC)

A Tabela acima apresenta os resultados da inflação para todas as áreas abrangidas pelo Sistema Nacional de Índices de Preços ao Consumidor (SNIPC). O Gráfico acima também apresenta a evolução do IPCA para o acumulado nos últimos doze meses para a RMF e Brasil.

A inflação da RMF encerrou 2021 com alta de 10,63%, valor 0,57 p.p. acima do IPCA nacional. No acumulado dos últimos 12 meses o índice recuou com relação aos meses anteriores.

Já o IPCA fechou em 10,06%, valor de quase o dobro do teto da meta, que foi de 5,25%, embora tenha também apresentado desaceleração com relação aos meses anteriores.

Variação Acumulada por Grupos no Ano - IPCA - Brasil e Região Metropolitana de Fortaleza (RMF)

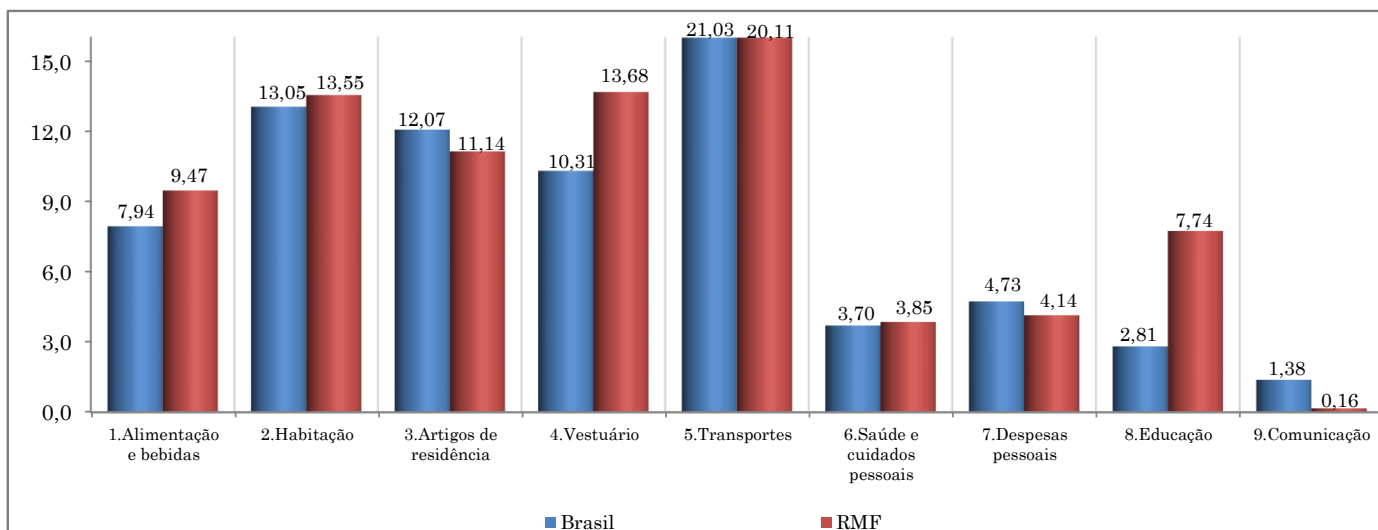

Fonte: IBGE. Elaboração: IPECE.

Variação Acumulada por Grupos nos Últimos 12 Meses - IPCA - Brasil e Região Metropolitana de Fortaleza (RMF)

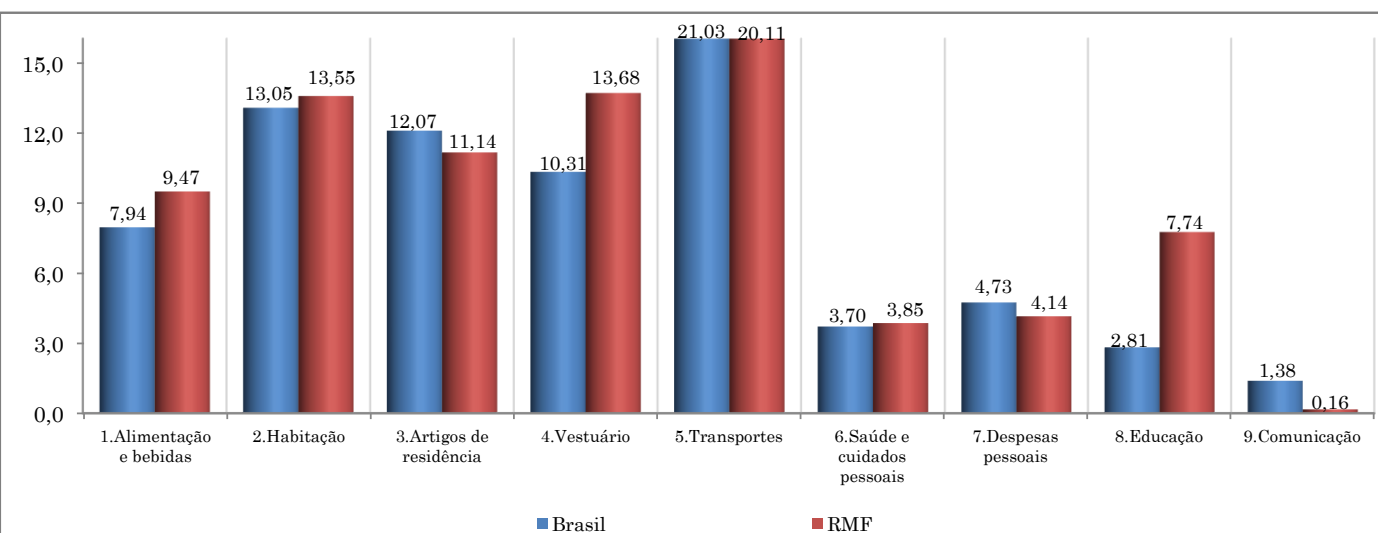

Fonte: IBGE. Elaboração: IPECE.

Série Histórica INPC Mensal - Brasil e Região Metropolitana de Fortaleza (RMF)

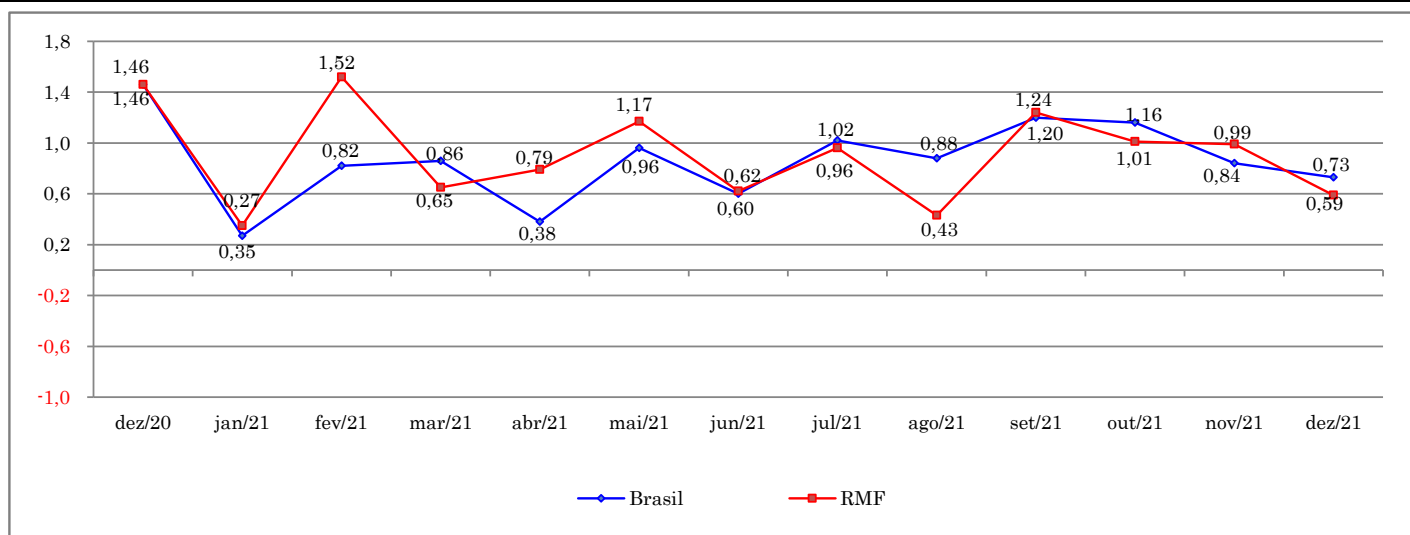

Fonte: IBGE. Elaboração: IPECE.

INPC Mensal

O Índice Nacional de Preços ao Consumidor (INPC) se refere às famílias com rendimento monetário de um a cinco salários mínimos. É calculado também para dez regiões metropolitanas, além de seis municípios, que são as mesmas áreas geográficas que abrange o IPCA.

O INPC da RMF desacelerou pelo segundo mês consecutivo registrando uma variação de 0,59% em dezembro de 2021.

Variação Acumulada nos Últimos 12 Meses INPC - Brasil e Região Metropolitana de Fortaleza (RMF)

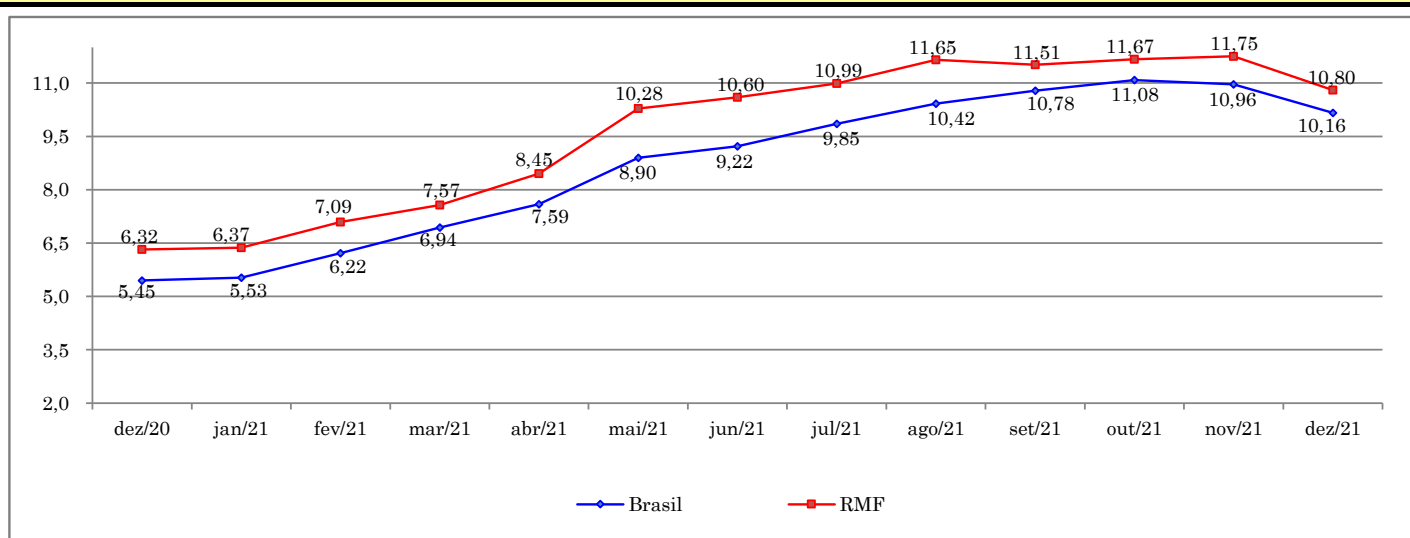

Fonte: IBGE. Elaboração: IPECE.

INPC Acumulado nos Últimos 12 Meses

O INPC da RMF encerrou 2021 com variação de 10,80% e desacelerando no acumulado dos últimos 12 meses com relação ao mês anterior, quando havia registrado 11,75%.

Anexo: Ponderação dos grupos do IPCA com base na Pesquisa de Orçamentos Familiares (POF) 2017-2018

Distribuição dos Pesos por Grupo IPCA - Brasil

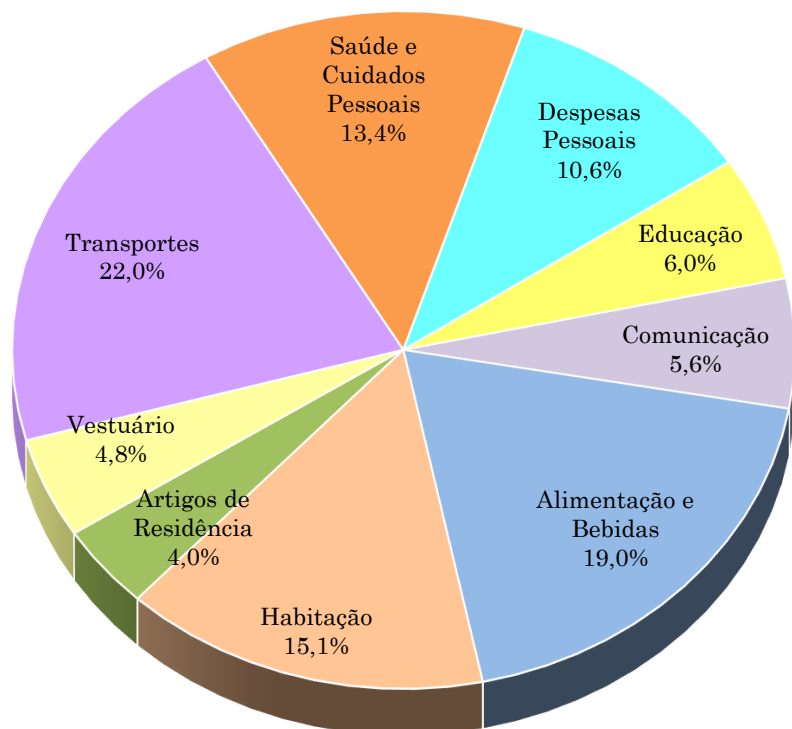

Distribuição dos Pesos por Grupo IPCA - RMF

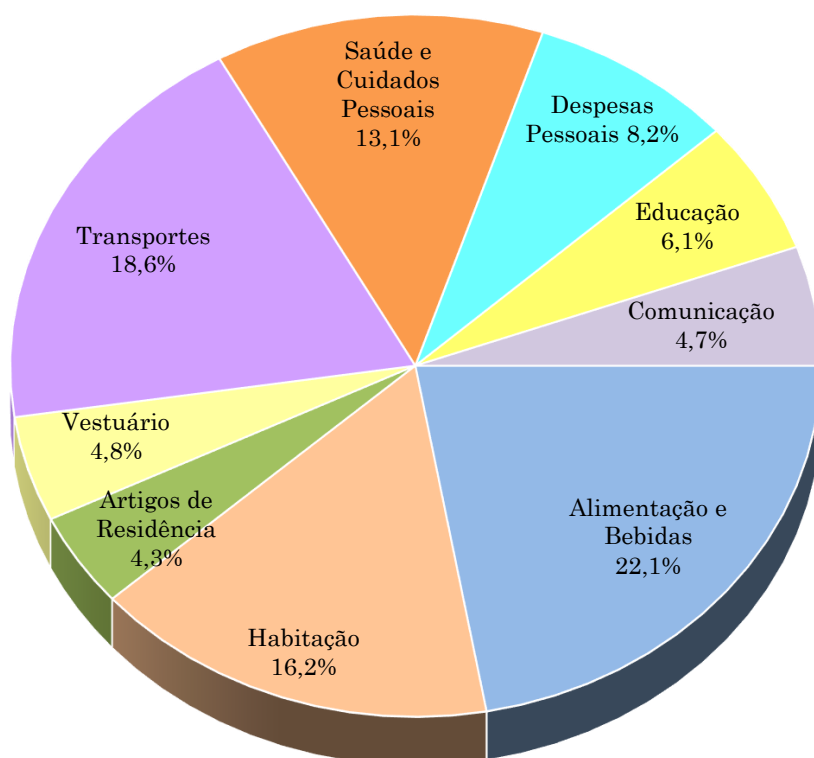

Fonte: IBGE. Elaboração IPECE.