

# Termômetro da Inflação

Volume 4 - Número 12 - 2021



**iPECE** INSTITUTO DE PESQUISA E ESTRATÉGIA ECONÔMICA DO CEARÁ



**CEARÁ**  
GOVERNO DO ESTADO  
SECRETARIA DO PLANEJAMENTO E GESTÃO

## Governador do Estado do Ceará

Camilo Sobreira de Santana

## Vice-Governadora do Estado do Ceará

Maria Izolda Cela de Arruda Coelho

## Secretaria do Planejamento e Gestão - SEPLAG

Flávio Ataliba Flexa Daltro Barreto - Secretário (respondendo)

Flávio Ataliba Flexa Daltro Barreto - Secretário Executivo de Planejamento e Orçamento

Ronaldo Lima Moreira Borges - Secretário Executivo de Planejamento e Gestão Interna

Adriano Sarquis Bezerra de Menezes – Secretário Executivo de Gestão

## Instituto de Pesquisa e Estratégia Econômica do Ceará - IPECE

### Diretor Geral

João Mário Santos de França

### Diretoria de Estudos Econômicos - DIEC

Ricardo Antônio de Castro Pereira

### Diretoria de Estudos Sociais - DISOC

Luciana de Oliveira Rodrigues

### Diretoria de Estudos de Gestão Pública - DIGEP

Marília Rodrigues Firmiano

### Gerência de Estatística, Geografia e Informações - GEGIN

Rafaela Martins Leite Monteiro

---

## Termômetro da Inflação

Volume 4 – Número 12 – 2021

### Unidade Responsável:

Diretoria de Estudos Econômicos – DIEC

### Elaboração:

Daniel Suliano (Analista de Políticas Públicas - IPECE)

### Colaboração:

Aprígio Botelho Lócio (Assessor Técnico)

---

O Instituto de Pesquisa e Estratégia Econômica do Ceará (IPECE) é uma autarquia vinculada à Secretaria do Planejamento e Gestão do Estado do Ceará. Fundado em 14 de abril de 2003, o IPECE é o órgão do Governo responsável pela geração de estudos, pesquisas e informações socioeconômicas e geográficas que permitem a avaliação de programas e a elaboração de estratégias e políticas públicas para o desenvolvimento do Estado do Ceará.

**Missão:** Gerar e disseminar conhecimento e informações, subsidiar a formulação e avaliação de políticas públicas e assessorar o Governo nas decisões estratégicas, contribuindo para o desenvolvimento sustentável do Ceará.

**Valores:** Ética, transparência e impessoalidade; Autonomia Técnica; Rigor científico; Competência e comprometimento profissional; Cooperação interinstitucional; Compromisso com a sociedade; e Senso de equipe e valorização do ser humano.

**Visão:** Até 2025, ser uma instituição moderna e inovadora que tenha fortalecida sua contribuição nas decisões estratégicas do Governo.

Instituto de Pesquisa e Estratégia Econômica do Ceará (IPECE)

Av. Gal. Afonso Albuquerque Lima, s/n

Edifício SEPLAG | Térreo - Cambéba | Cep: 60.822-325

Fortaleza, Ceará, Brasil | Telefone: (85) 3101-3521

<http://www.ipece.ce.gov.br/>

## Sobre o Termômetro da Inflação

É uma publicação mensal da inflação obtida através do Índice Nacional de Preços ao Consumidor Amplo (IPCA) e Índice Nacional de Preços ao Consumidor (INPC) para a Região Metropolitana de Fortaleza (RMF) e outras nove regiões metropolitanas do Brasil além de seis municípios.

---

Instituto de Pesquisa e Estratégia Econômica do Ceará – IPECE 2021

Termômetro da Inflação / Instituto de Pesquisa e Estratégia Econômica do Ceará (IPECE) / Fortaleza – Ceará: Ipece, 2021

ISSN: 2595-0681

1. IPCA. 2. INPC. 3. Região Metropolitana de Fortaleza (RMF) 4. Brasil.

---

## Nesta Edição

O Índice Nacional de Preços ao Consumidor Amplo (IPCA) da Região Metropolitana de Fortaleza (RMF) acelerou ao variar 1,06% em **novembro** com relação a outubro, quando a taxa havia sido de 0,96%. O IPCA nacional de novembro foi de 0,95%, 0,30 ponto percentual abaixo de outubro. No entanto, de acordo com o IBGE, essa é a maior variação para um mês de novembro desde 2015, quando o índice foi de 1,01%.

O grupo que apresentou maior variação foi o de transportes, com alta de 4,42%, tendo como destaque o gás veicular e ônibus interestadual, com variações de 7,38% e 3,25%, respectivamente. A segunda maior variação foi vestuário, com taxa de 1,20%, com destaque para blusa (3,43%). No grupo de habitação, a elevação dos preços de 1,01% tendo como maior variação o gás de botijão, com alta de 3,09%.

No acumulado dos últimos 12 meses, a inflação da RMF segue em aceleração tendo atingindo 11,63% até novembro de 2021.

Por fim, no acumulado dos últimos 12 meses, o INPC da RMF atingiu 11,75% até novembro de 2021.

**Série Histórica IPCA Mensal - Brasil e Região Metropolitana de Fortaleza (RMF)**

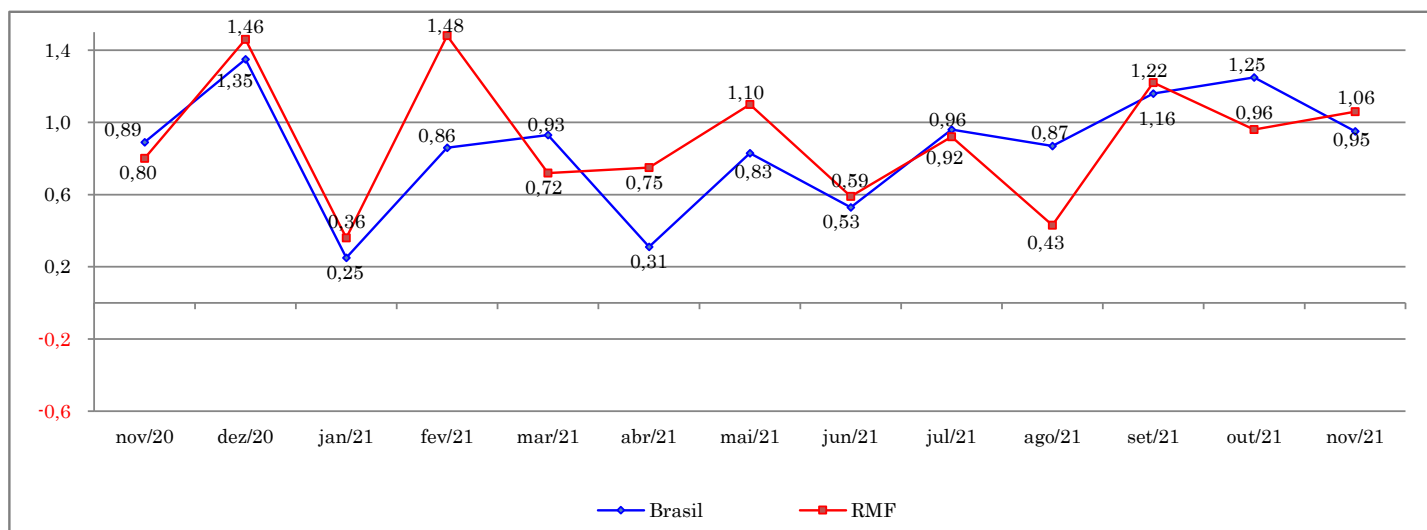

Fonte: IBGE. Elaboração: IPECE.

**IPCA Mensal**

O Índice Nacional de Preços ao Consumidor Amplo (IPCA) da Região Metropolitana de Fortaleza (RMF) acelerou ao variar 1,06% em novembro com relação a outubro, quando a taxa havia sido de 0,96%.

O IPCA nacional de novembro foi de 0,95%, 0,30 ponto percentual abaixo de outubro. No entanto, de acordo com o IBGE, essa é a maior variação para um mês de novembro desde 2015, quando o índice foi de 1,01%.

Neste mês de novembro, três grupos - saúde e cuidados pessoais, comunicação e educação - tiveram variação negativa com taxas de -1,32%, -0,68% e -0,04%, respectivamente.

Do lado da alta, o grupo de maior variação foi transportes, com alta de 4,42%, tendo como destaque o gás veicular e ônibus interestadual, com variações de 7,38% e 3,25%, respectivamente. A segunda maior variação foi vestuário, com taxa de 1,20%, com destaque para blusa (3,43%). No grupo de habitação, a elevação dos preços de 1,01% teve como maior variação o gás de botijão, com alta de 3,09%.

**Variação Mensal IPCA por Grupos - Brasil e Região Metropolitana de Fortaleza (RMF)**

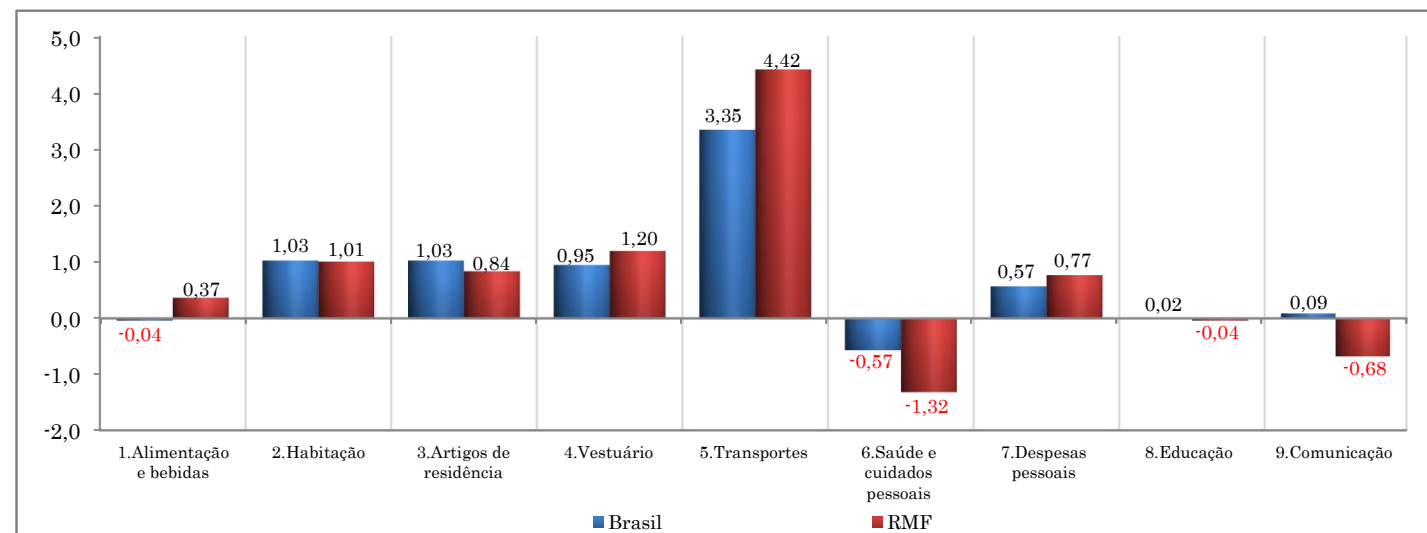

Fonte: IBGE. Elaboração: IPECE.

**Varição Mensal e Acumulada de 12 Meses**

Cidades/Regiões Metropolitanas	Var. Mensal (%)		Variação Acumulada 12 meses (%)
	outubro	novembro	
Aracaju	1,14	0,92	10,12
Belém	0,64	-0,03	8,70
Belo Horizonte	1,22	0,92	10,43
Brasília	1,25	1,04	10,06
Campo Grande	1,05	1,47	12,07
Curitiba	1,45	1,07	13,71
<b>Fortaleza</b>	<b>0,96</b>	<b>1,06</b>	<b>11,63</b>
Goiânia	1,53	1,39	11,01
Porto Alegre	1,14	0,96	12,10
Recife	1,09	1,02	11,02
Rio Branco	0,99	0,82	11,64
Rio de Janeiro	1,16	0,88	9,57
Salvador	1,22	1,42	10,65
São Luís	1,38	0,73	11,26
São Paulo	1,34	0,86	10,02
Vitória	1,53	1,01	12,26
<b>Brasil</b>	<b>1,25</b>	<b>0,95</b>	<b>10,74</b>

Fonte: IBGE. Elaboração: IPECE.

**Varição Acumulada nos Últimos 12 Meses IPCA - Brasil e Região Metropolitana de Fortaleza (RMF)**

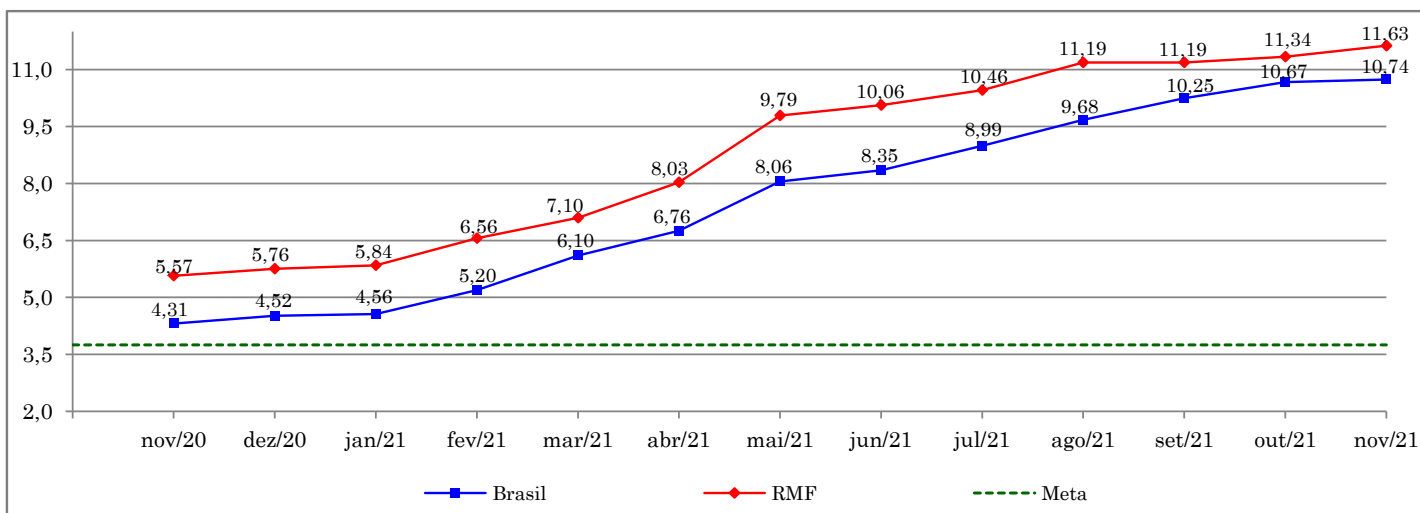

Fonte: IBGE. Elaboração: IPECE.

**Sistema Nacional de Índice de Preços ao Consumidor (SNIPC)**

A Tabela acima apresenta os resultados da inflação para todas as áreas abrangidas pelo Sistema Nacional de Índices de Preços ao Consumidor (SNIPC). O Gráfico acima também apresenta a evolução do IPCA para o acumulado nos últimos doze meses para a RMF e Brasil.

No acumulado dos últimos 12 meses, a inflação da RMF segue em aceleração tendo atingindo 11,63% até novembro de 2021.

No Brasil, o acumulado dos últimos 12 meses atingiu até novembro de 2021 10,74%, valor acima do dobro do teto da meta de 5,25%.

**Varição Acumulada por Grupos no Ano - IPCA - Brasil e Região Metropolitana de Fortaleza (RMF)**

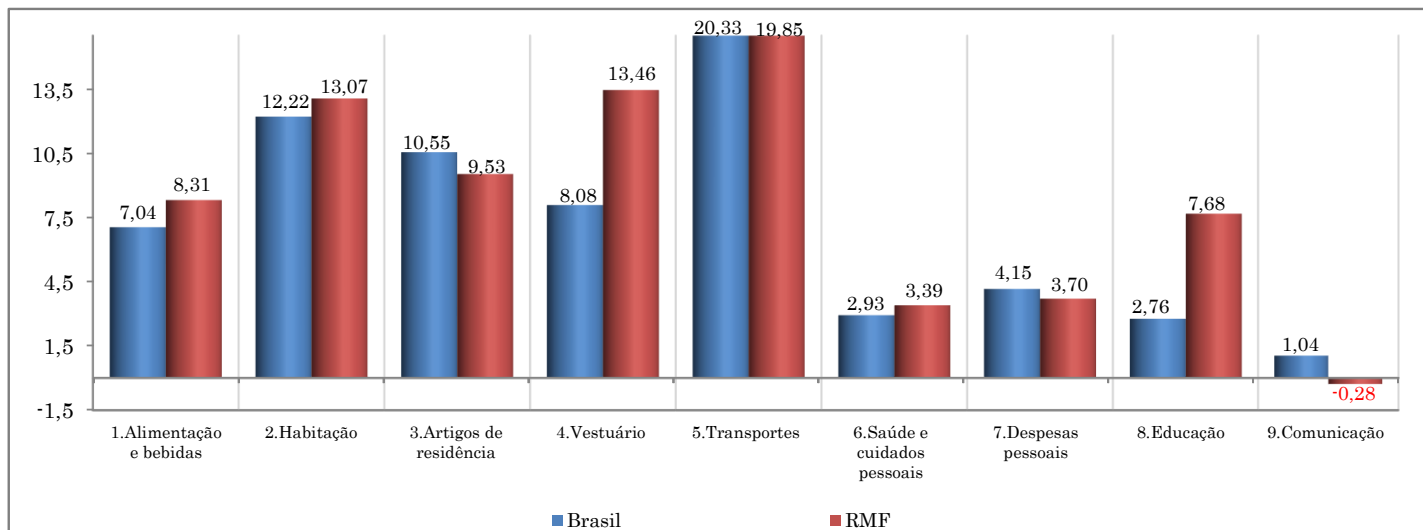

Fonte: IBGE. Elaboração: IPECE.

**Varição Acumulada por Grupos nos Últimos 12 Meses - IPCA - Brasil e Região Metropolitana de Fortaleza (RMF)**

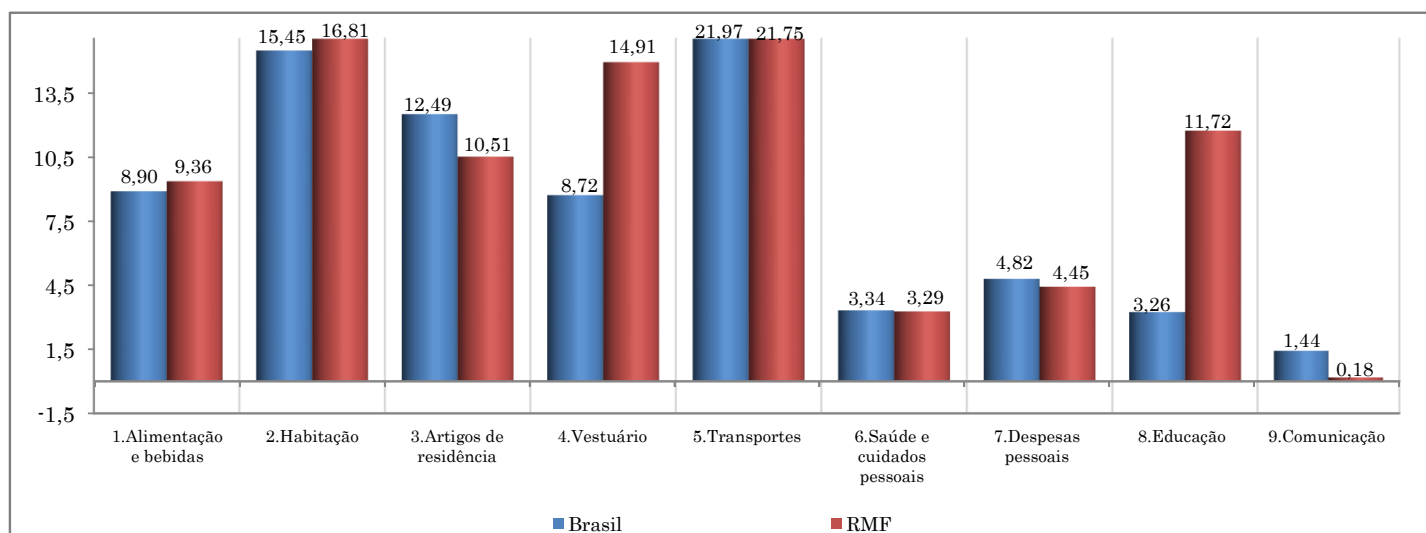

Fonte: IBGE. Elaboração: IPECE.

*Termômetro da Inflação*

*novembro de 2021*

**Série Histórica INPC Mensal - Brasil e Região Metropolitana de Fortaleza (RMF)**

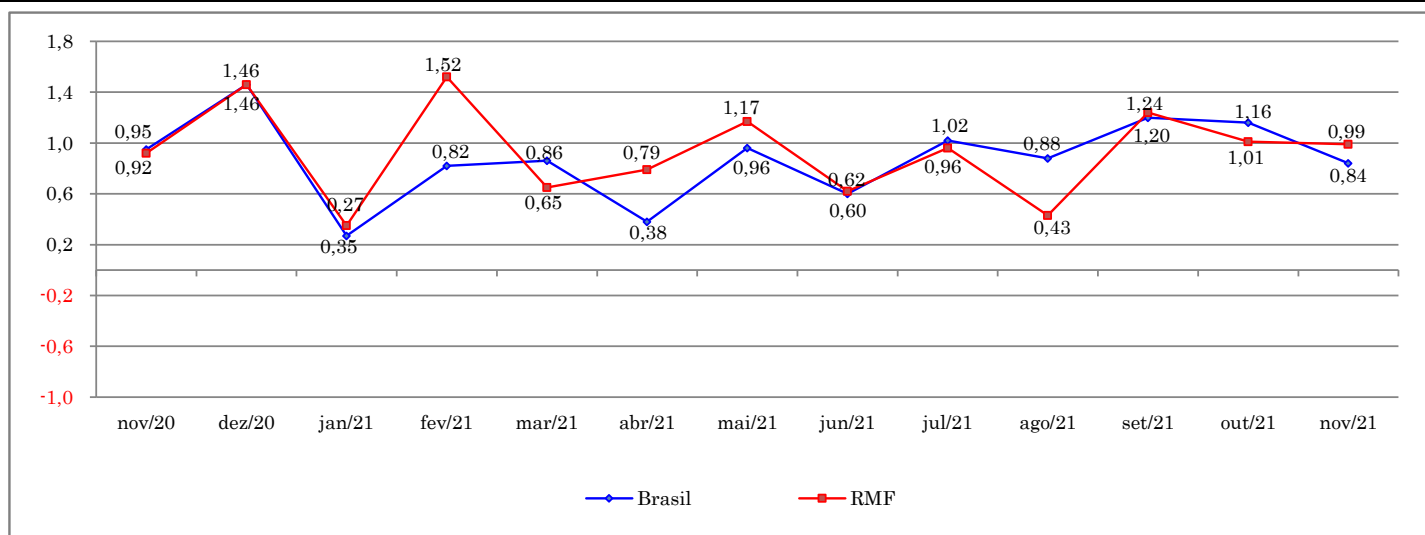

Fonte: IBGE. Elaboração: IPECE.

**INPC Mensal**

O Índice Nacional de Preços ao Consumidor (INPC) se refere às famílias com rendimento monetário de um a cinco salários mínimos. É calculado também para dez regiões metropolitanas, além de seis municípios, que são as mesmas áreas geográficas que abrange o IPCA.

O INPC da RMF desacelerou levemente em novembro ao variar 0,99% com relação a outubro, quando atingiu a taxa de 1,01%.

**Variação Acumulada nos Últimos 12 Meses INPC - Brasil e Região Metropolitana de Fortaleza (RMF)**

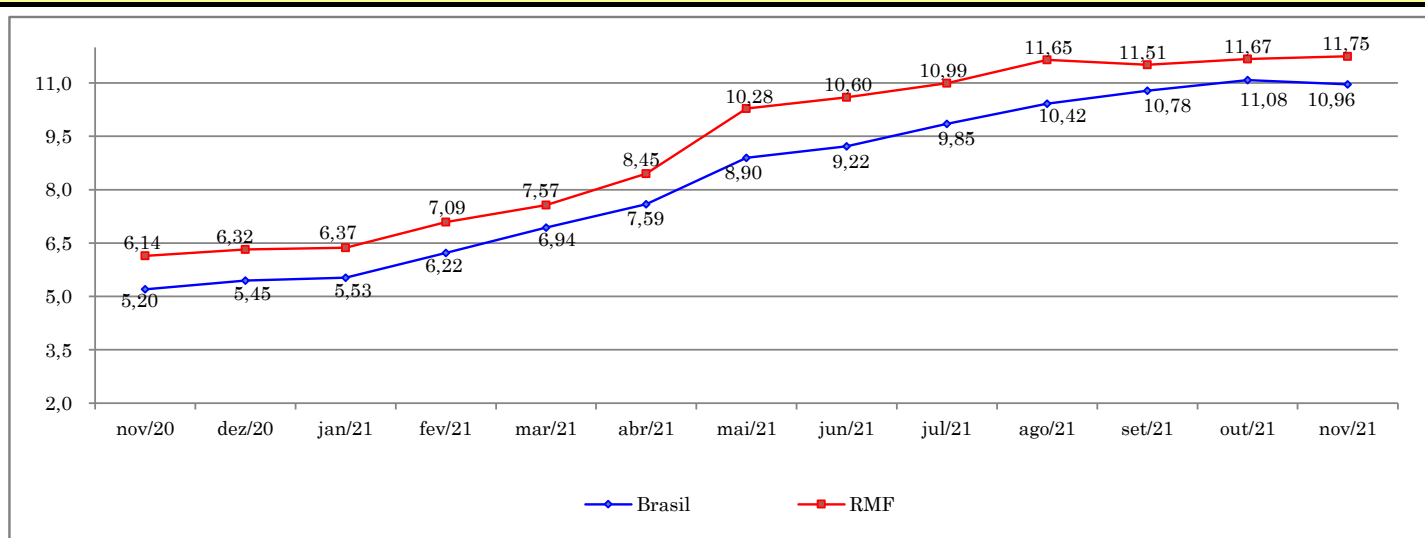

Fonte: IBGE. Elaboração: IPECE.

**INPC Acumulado nos Últimos 12 Meses**

No acumulado dos últimos 12 meses, o INPC da RMF atingiu 11,75% até novembro de 2021.

**Anexo: Ponderação dos grupos do IPCA com base na Pesquisa de Orçamentos Familiares (POF) 2017-2018**

**Distribuição dos Pesos por Grupo IPCA - Brasil**

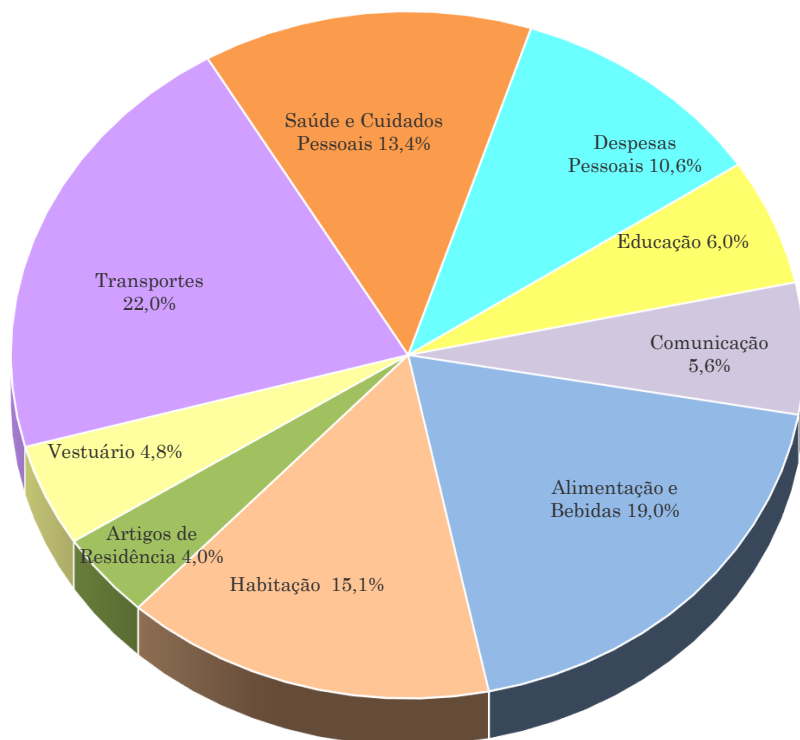

**Distribuição dos Pesos por Grupo IPCA - RMF**

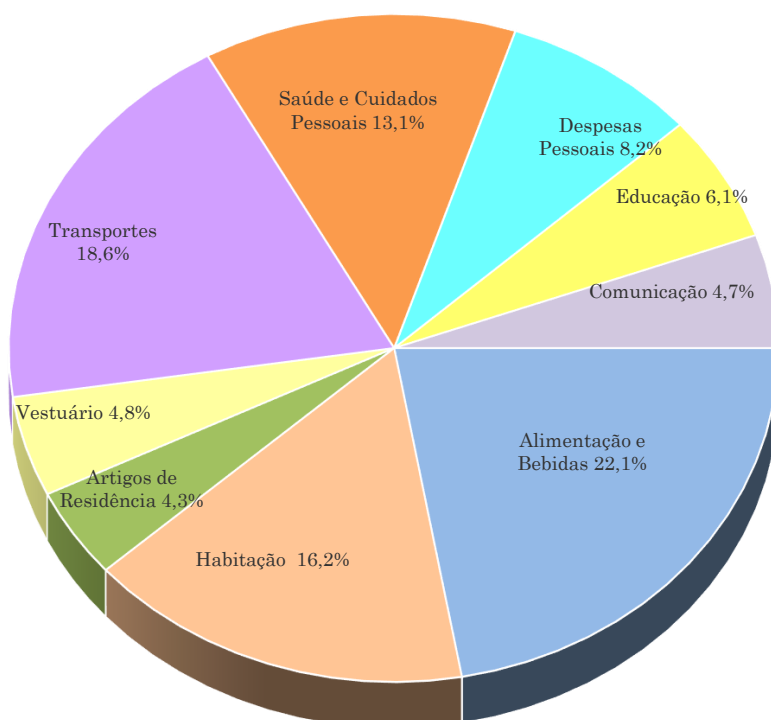

Fonte: IBGE. Elaboração IPECE.