

LA EXPERIENCIA DEL CENTRO DE ANÁLISIS DE DATOS Y EVALUACIÓN DE POLÍTICAS PÚBLICAS DE CEARÁ

Equipo Responsable

UFC: Vitor Hugo Miro (coordinador); Francisca Zilânia Mariano; Guaracyane Campêlo; Natália Cecilia de França.

IPECE: João Mário S. de França; Marília R. Firmiano.

Evaluación y Monitoreo de Políticas Públicas en el Estado de Ceará.

Centro de Análisis de Datos y Evaluación de Políticas Públicas - CAPP.

- Creado oficialmente el 9 de marzo del 2018.
- El objetivo es diseñar, monitorear y evaluar programas y políticas públicas en la esfera de Gobierno del Estado de Ceará.
- Reune grupos de investigación académica construyendo una asociación entre el poder público y las universidades.

Proyectos del CAPP

- **Cientista Jefe de Datos**
- **Encuesta de Evaluación de Políticas Públicas:**
 - Evaluando la Importancia del Sector Público en el Desempeño de las Empresas Exportadoras Cearenses;
 - Evaluación Comparativa de la Eficiencia de la Gestión Pública de Ceará;
 - Evaluando las Políticas Públicas de Combate a la Pobreza en el Estado de Ceará.

Ejes de evaluación de los programas

1. Evaluación ejecutiva (evaluación rápida)

- Es un tipo de evaluación ex post, diseñada para proporcionar un retrato de los programas evaluados, aplicando un enfoque sintético que demanda poco tiempo y poco gasto recursos.
- Permite un diagnóstico de la capacidad institucional, organizativa y de gestión de los programas
- Está orientada por la lógica de monitoreo y evaluación basada en resultados.

Ejes de evaluación de los programas

2. Investigación académica: Evaluación de impacto del FECOP

- Aplica métodos estadísticos y econométricos de evaluación de impacto.

Uno de nuestros problemas de investigación

¿Cuál es el impacto de la creación del FECOP (en el 2003) para la reducción de la pobreza y de la extrema pobreza en el estado de Ceará?

¿Qué es el FECOP?

- **Es un fondo de naturaleza contable**
- **Recurso proveniente de la recaudación de un 2% adicional del ICMS (impuesto sobre circulación de mercancías)**
- **FECOP financia un amplio conjunto de programas de atención a los pobres (educación, salud y asistencia social)**

Figura 1: Volumen de recursos aplicados en el FECOP (2004-2017).

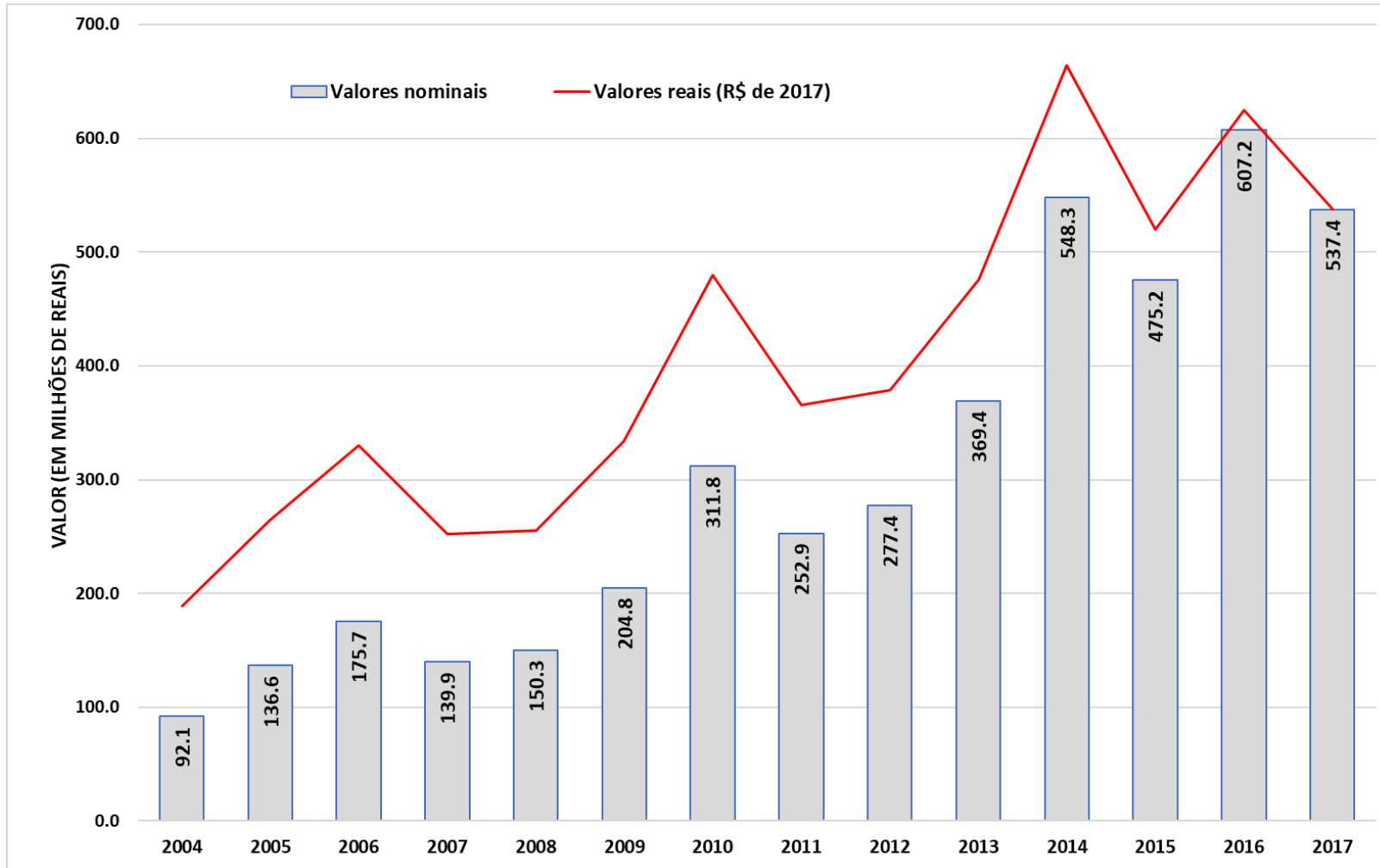

En términos reales (R\$ 2017), los recursos aplicados en el FECOP crecieron casi 200% entre 2004 y 2017, acumulando R\$ 5,6 mil millones.

Fuente: SEPLAG/FECOP.

Evaluación ejecutiva

- **una valoración de la gestión, productos y resultados previstos para los beneficiarios, así como del cumplimiento de las metas del proyecto según su marco lógico**
- **contribuir con el mejoramiento del desempeño por parte de los actores involucrados en los proyectos, así como la toma de decisiones**
- **Ver programas que pueden pasar por una evaluación de impacto**

Evaluación ejecutiva (nuestra experiencia)

Ejes de la evaluación

I - Propósito y Diseño

II - Planificación

III - Ejecución y Gestión

IV - Resultados

V - Percepción de los beneficiarios

Evaluación ejecutiva (nuestra experiencia)

Evaluación en carácter experimental de dos programas

- **Programa de Beca Académica de Inclusión Social – Bsocial**
Becas para estudiantes pobres. El objetivo de este programa es reducir la deserción y elevar la tasa de finalización de los estudiantes pobres.
- **Agentes de lectura de Ceará**
Este programa ofrece becas para jóvenes que actúan como intermediarios de lectura en comunidades pobres. El objetivo es fomentar el acceso a la lectura y la cultura de familias pobres.

Evaluación de impacto del FECOP

- **Objetivo: Evaluar el impacto de la constitución del FECOP y, por lo tanto, de las estrategias financiadas por este, sobre la trayectoria de los indicadores de pobreza y de extrema pobreza de Ceará.**
- **Investigación de carácter académico**
- **Aplicación del modelo de control sintético**

Evaluación de impacto del FECOP

Figura 2: Trayectoria de la tasa de pobreza: Ceará y Control Sintético

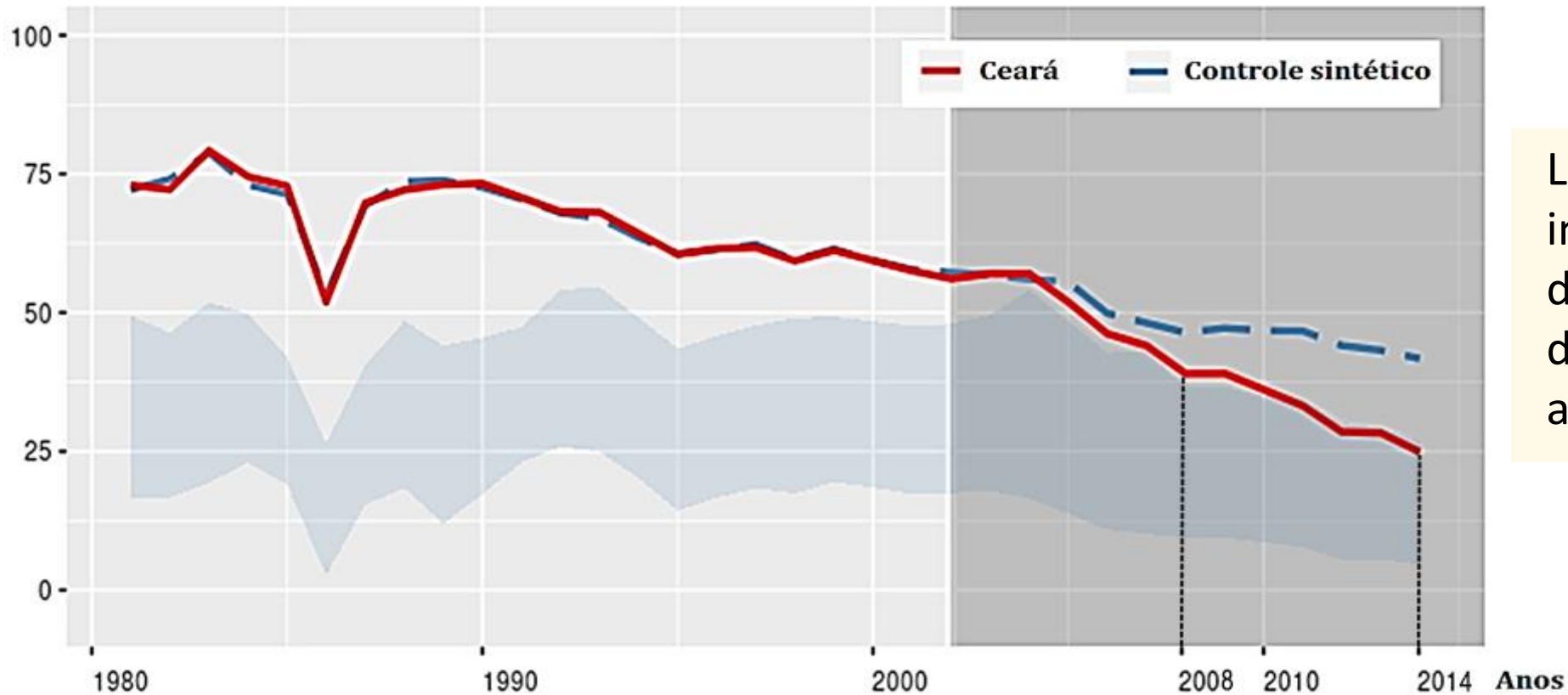

La estimación de impacto anual promedio del FECOP sobre la tasa de pobreza fue de aproximadamente el 8%.

Fuente: Estimativa de los autores, a partir de datos de la investigación.

Nota: Resultados estadísticamente significativos a partir del 2008.

Estrategias futuras

- **Ampliar la aplicación de las evaluaciones ejecutivas a un mayor número de programas.**
- **Investigar los impactos de los proyectos financiados por áreas (educación, salud, asistencia social) y a nivel municipal.**
- **Investigar el impacto de programas locales de transferencias de ingresos sobre las condiciones de vida de los beneficiarios.**

Gracias por su atención



CENTRO DE ANÁLISE DE DADOS E
AVALIAÇÃO DE POLÍTICAS PÚBLICAS-CAPP

INSTITUTO DE PESQUISA E ESTRATÉGIA ECONÔMICA DO CEARÁ-IPECE



GOVERNO DO
ESTADO DO CEARÁ
Secretaria do Planejamento e Gestão