



Editoração Casa Civil
CEARÁ
DIÁRIO OFICIAL DO ESTADO

Fortaleza, 16 de janeiro de 2019 | SÉRIE 3 | ANO XI Nº012 | Caderno 1/4 | Preço: R\$ 17,04

PODER EXECUTIVO

LEI Nº16.821, 09 de janeiro de 2019.

(Autoria: Mesa Diretora)

DESCREVE OS LIMITES INTERMUNICIPAIS RELATIVOS AOS MUNICÍPIOS DE ABAIARA, ACARAPE, ACARAÚ, ACOPIARA, AIUABA, ALCÂNTARAS, ALTANEIRA, ALTO SANTO, AMONTADA, ANTONINA DO NORTE, APUIARÉS, AQUIRAZ, ARACATI, ARACOIABA, ARARENDÁ, ARARIPE, ARATUBA, ARNEIROZ, ASSARÉ, AURORA, BAIXIO, BANABUIÚ, BARBALHA, BARREIRA, BARRO, BARROQUINHA, BATURITÉ, BEBERIBE, BELA CRUZ, BOA VIAGEM, BREJO SANTO, CAMOCIM, CAMPOS SALES, CANINDÉ, CAPISTRANO, CARIDADE, CARIRÉ, CARIRIAÇU, CARIÚS, CARNAUBAL, CASCAVEL, CATARINA, CATUNDA, CAUCAIA, CEDRO, CHAVAL, CHORÓ, CHOROZINHO, COREAÚ, CRATEÚS, CRATO, CROATÁ, CRUZ, DEPUTADO IRAPUAN PINHEIRO, ERERÊ, EUSÉBIO, FARIAS BRITO, FORQUILHA, FORTALEZA, FORTIM, FRECHEIRINHA, GENERAL SAMPAIO, GRAÇA, GRANJA, GRANJEIRO, GROÁRAS, GUAÍUBA, GUARACIABA DO NORTE, GUARAMIRANGA, HIDROLÂNDIA, HORIZONTE, IBARETAMA, IBIAPINA, IBICUITINGA, ICAPUÍ, ICÓ, IGUATU, INDEPENDÊNCIA, IPAPORANGA, IPAUMIRIM, IPU, IPUEIRAS, IRACEMA, IRAUÇUBA, ITAIÇABA, ITAITINGA, ITAPAJÉ, ITAPIPOCA, ITAPIÚNA, ITAREMA, ITATIRA, JAGUARETAMA, JAGUARIBARA, JAGUARIBE, JAGUARUANA, JARDIM, JATI, JIJOCA DE JERICOACOARA, JUAZEIRO DO NORTE, JUCÁS, LAVRAS DA MANGABEIRA, LIMOEIRO DO NORTE, MADALENA, MARACANAÚ, MARANGUAPE, MARCO, MARTINÓPOLE, MASSAPÉ, MAURITI, MERUOCA, MILAGRES, MILHÁ, MIRAÍMA, MISSÃO VELHA, MOMBAÇA, MONSENHOR TABOSA, MORADA NOVA, MORAÚJO, MORRINHOS, MUCAMBO, MULUNGU, NOVA OLINDA, NOVA RUSSAS, NOVO ORIENTE, OCARA, ORÓS, PACAJUS, PACATUBA, PACOTI, PACUJÁ, PALHANO, PALMÁCIA, PARACURU, PARAIPABA, PARAMBU, PARAMOTI, PEDRA BRANCA, PENAFORTE, PENTECOSTE, PEREIRO, PINDORETAMA, PIQUET CARNEIRO, PIRES FERREIRA, PORANGA, PORTEIRAS, POTENGI, POTIRETAMA, QUITERIANÓPOLIS, QUIXADÁ, QUIXELÔ, QUIXERAMOBIM, QUIXERÉ, REDENÇÃO, RERIUTABA, RUSSAS, SABOEIRO, SALITRE, SANTA QUITÉRIA, SANTANA DO ACARAÚ, SANTANA DO CARIRI, SÃO BENEDITO, SÃO GONÇALO DO AMARANTE, SÃO JOÃO DO JAGUARIBE, SÃO LUÍS DO CURU, SENADOR POMPEU, SENADOR SÁ, SOBRAL, SOLONÓPOLE, TABULEIRO DO NORTE, TAMBORIL, TARRAFAS, TAUÁ, TEJUÇOCA, TIANGUÁ, TRAIRI, TURURU, UBAJARA, UMARI, UMIRIM, URUBURETAMA, URUOCA, VARJOTA, VÁRZEA ALEGRE, VIÇOSA DO CEARÁ, TODOS DO ESTADO DO CEARÁ.

O GOVERNADOR DO ESTADO DO CEARÁ Faço saber que a Assembleia Legislativa decretou e eu sanciono a seguinte Lei:

Art. 1º Ficam descritos os limites intermunicipais dos municípios do Estado do Ceará, resultantes do levantamento realizado pelo Instituto de Pesquisa e Estratégia Econômica do Ceará (IPECE), Instituto Brasileiro de Geografia e Estatística (IBGE) e pela Assembleia Legislativa do Ceará (ALECE), de acordo com os respectivos memoriais descritivos e mapas atualizados e georreferenciados, constantes dos anexos I a CLXXXIV desta Lei.

Art. 2º Os limites intermunicipais ora descritos se fundamentam na Lei Estadual nº 1.153, de 22 de novembro de 1951 e alterações posteriores referentes à criação de municípios, nas bases cartográficas disponíveis no IPECE e no IBGE, nas imagens de satélite SPOT-5 e nas atualizações cartográficas obtidas em campo por meio de GPS (Global Positioning System).

Art. 3º As coordenadas do memorial descritivo georreferenciado tem como referência cartográfica o sistema UTM (Universal Transversa de Mercator), referidas ao meridiano central de 39º de longitude Oeste, datum SIRGAS 2000.

Art. 4º A fixação de placas informativas em Rodovias acerca do marco divisório entre municípios do Estado do Ceará terá a supervisão do Instituto de Pesquisa e Estratégia Econômica do Ceará (IPECE).

Parágrafo único. Em caso de instalação de marcos divisórios que identifica divisas interestaduais, o órgão responsável é o Instituto Brasileiro de Geografia e Estatística (IBGE).

Art. 5º Esta Lei entra em vigor na data de sua publicação.

Art. 6º Fica revogada a Lei n.º 16.198, de 29 de dezembro de 2016 e as demais disposições em contrário.

PALÁCIO DA ABOLIÇÃO, DO GOVERNO DO ESTADO DO CEARÁ, em Fortaleza, 09 de janeiro de 2019.

Camilo Sobreira de Santana
GOVERNADOR DO ESTADO



até a foz do riacho dos Porcos [512.773 / 9.349.332]; vai em reta até o ponto de coordenadas [508.907 / 9.342.393], nas águas do Açude Nova Floresta e segue pelas águas deste açude e sobe pelo riacho Manoel Lopes até sua nascente [502.640 / 9.325.430].

Com o município de QUIXELÔ - Ao sul. Começa na nascente do riacho Manoel Lopes [502.640 / 9.325.430]; apanha o divisor entre o rio Jaguaribe e riacho do Sangue, até o ponto de coordenadas [496.678 / 9.335.271]; segue por uma reta, até o ponto de coordenadas [495.605 / 9.334.615] no divisor entre o rio Jaguaribe e o riacho do Sangue e segue por este divisor até o ponto de coordenadas [494.384 / 9.333.992], na convergência das vertentes do rio Jaguaribe, do riacho Cunchã Poti e do riacho do Sangue.

Com o município de ACOPIARA - Ainda ao sul. Começa no ponto de coordenadas [494.384 / 9.333.992], na convergência das vertentes do rio Jaguaribe, do riacho Cunchã Poti e do riacho do Sangue; toma o divisor de águas entre o rio Jaguaribe e o riacho do Sangue e segue por este divisor até alcançar a nascente mais ao sul do riacho do Tigre [481.198 / 9.341.188].

Com o município de DEPUTADO IRAPUAN PINHEIRO - A oeste. Começa na nascente mais ao sul do riacho do Tigre [481.198 / 9.341.188]; segue pelo divisor de águas entre o riacho São Bento e o riacho do Tigre até alcançar a foz do riacho São Bento, com topônimo local de riacho Santo Antônio, no riacho do Sangue [479.833 / 9.352.280] e vai em reta até a foz do riacho da Maré no riacho Verde, com topônimo local de riacho Jenipapeiro [481.937 / 9.359.063].

Com o município de MILHÃ - Ainda a oeste. Começa na foz do riacho da Maré no riacho Verde, com topônimo local de riacho Jenipapeiro [481.937 / 9.359.063] e vai em reta até o centro da Lagoa da Defunta [497.012 / 9.393.183].

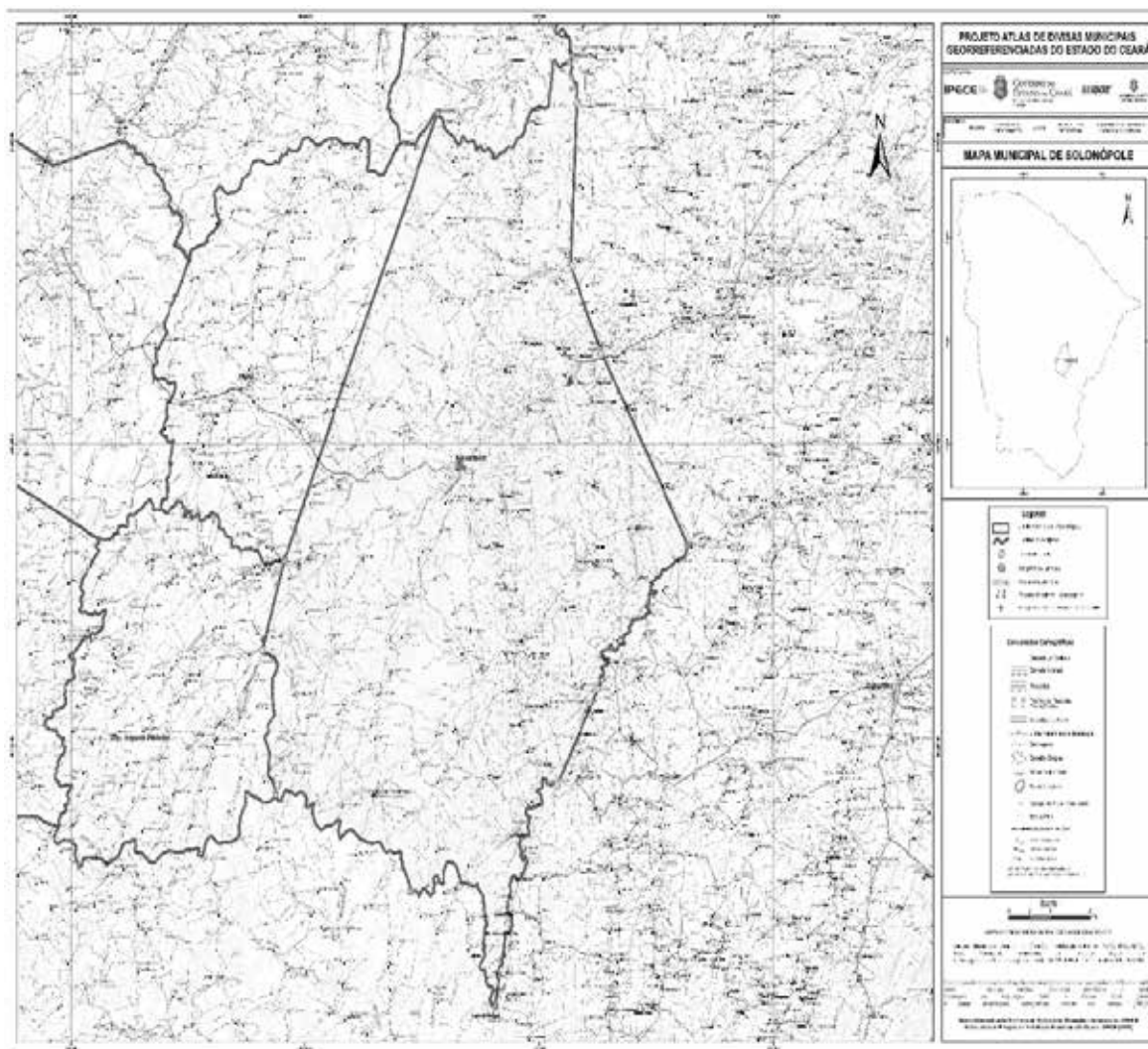

Mapa municipal de Solonópole, parte integrante desta Lei.

ANEXO CLXIX - A QUE SE REFERE O ART. 1º DA LEI Nº16.821, DE 09 DE JANEIRO DE 2019

MEMORIAL DESCRITIVO

(Descrição dos Limites)

MUNICÍPIO DE TABULEIRO DO NORTE

Com o Município de LIMOEIRO DO NORTE - A norte. Começa no ponto de coordenadas [584.959 / 9.423.299] vai em linha reta até o ponto de coordenadas [585.957 / 9.425.330], no divisor de águas entre o riacho Livramento e os afluentes do rio Banabuiú, que deságuam a jusante da foz do referido riacho; segue por este divisor de águas até o ponto de coordenadas [584.883 / 9.427.092]; vai em linha reta até o início do sangradouro da Lagoa dos Veados [584.433 / 9.428.637]; segue por outra reta até o ponto de coordenadas [585.113 / 9.429.338]; ainda em linha reta vai até o ponto de coordenadas [587.754 / 9.425.873], na Rodovia BR-116; vai por outra reta até a bifurcação do rio Quixeré, no rio Jaguaribe [595.929 / 9.423.680]; desce pelo rio Quixeré até o cruzamento da estrada que liga Limoeiro do Norte a Sabonete (Identificada na Carta Topográfica da SUDENE) [602.770 / 9.427.178]; segue por esta antiga estrada até seu entroncamento com a estrada que vai de Sabonete para Sucupira [619.159 / 9.414.385] e segue por um paralelo até o cruzamento com o limite estadual com o Rio Grande do Norte [634.477 / 9.414.385].

Com o Estado do RIO GRANDE DO NORTE - A leste. Começa no ponto de coordenadas [634.477 / 9.414.385] e segue pelo limite estadual até o cruzamento com o paralelo tirado da nascente do riacho da Lagoa Comprida [624.106 / 9.399.311].

Com o Município de ALTO SANTO - Ao sul e a oeste. Começa no cruzamento do limite estadual com o Rio Grande do Norte com o paralelo tirado da nascente do riacho da Lagoa Comprida [624.106 / 9.399.311]; vai por este paralelo até a referida nascente [589.775 / 9.399.311] e vai em linha reta até o centro da Lagoa do Tapuio [593.229 / 9.407.719].