

Editoração Casa Civil
CEARÁ
DIÁRIO OFICIAL DO ESTADO

Fortaleza, 16 de janeiro de 2019 | SÉRIE 3 | ANO XI Nº012 | Caderno 1/4 | Preço: R\$ 17,04

PODER EXECUTIVO

LEI Nº16.821, 09 de janeiro de 2019.

(Autoria: Mesa Diretora)

DESCREVE OS LIMITES INTERMUNICIPAIS RELATIVOS AOS MUNICÍPIOS DE ABAIARA, ACARAPE, ACARAÚ, ACOPIARA, AIUABA, ALCÂNTARAS, ALTANEIRA, ALTO SANTO, AMONTADA, ANTONINA DO NORTE, APUIARÉS, AQUIRAZ, ARACATI, ARACOIABA, ARARENDÁ, ARARIPE, ARATUBA, ARNEIROZ, ASSARÉ, AURORA, BAIXIO, BANABUIÚ, BARBALHA, BARREIRA, BARRO, BARROQUINHA, BATURITÉ, BEBERIBE, BELA CRUZ, BOA VIAGEM, BREJO SANTO, CAMOCIM, CAMPOS SALES, CANINDÉ, CAPISTRANO, CARIDADE, CARIRÉ, CARIRIAÇU, CARIÚS, CARNAUBAL, CASCAVEL, CATARINA, CATUNDA, CAUCAIA, CEDRO, CHAVAL, CHORÓ, CHOROZINHO, COREAÚ, CRATEÚS, CRATO, CROATÁ, CRUZ, DEPUTADO IRAPUAN PINHEIRO, ERERÊ, EUSÉBIO, FARIAS BRITO, FORQUILHA, FORTALEZA, FORTIM, FRECHEIRINHA, GENERAL SAMPAIO, GRAÇA, GRANJA, GRANJEIRO, GROÁIRAS, GUAÍUBA, GUARACIABA DO NORTE, GUARAMIRANGA, HIDROLÂNDIA, HORIZONTE, IBARETAMA, IBIAPINA, IBICUITINGA, ICAPUÍ, ICÓ, IGUATU, INDEPENDÊNCIA, IPAPORANGA, IPAUMIRIM, IPU, IPUEIRAS, IRACEMA, IRAUÇUBA, ITAIÇABA, ITAITINGA, ITAPAJÉ, ITAPIPOCA, ITAPIÚNA, ITAREMA, ITATIRA, JAGUARETAMA, JAGUARIBARA, JAGUARIBE, JAGUARUANA, JARDIM, JATI, JIJOCA DE JERICOACOARA, JUAZEIRO DO NORTE, JUCÁS, LAVRAS DA MANGABEIRA, LIMOEIRO DO NORTE, MADALENA, MARACANAÚ, MARANGUAPE, MARCO, MARTINÓPOLE, MASSAPÉ, MAURITI, MERUOCA, MILAGRES, MILHÁ, MIRAÍMA, MISSÃO VELHA, MOMBAÇA, MONSENHOR TABOSA, MORADA NOVA, MORAÚJO, MORRINHOS, MUCAMBO, MULUNGU, NOVA OLINDA, NOVA RUSSAS, NOVO ORIENTE, OCARA, ORÓS, PACAJUS, PACATUBA, PACOTI, PACUJÁ, PALHANO, PALMÁCIA, PARACURU, PARAIPABA, PARAMBU, PARAMOTI, PEDRA BRANCA, PENAFORTE, PENTECOSTE, PEREIRO, PINDORETAMA, PIQUET CARNEIRO, PIRES FERREIRA, PORANGA, PORTEIRAS, POTENGI, POTIRETAMA, QUITERIANÓPOLIS, QUIXADÁ, QUIXELÔ, QUIXERAMOBIM, QUIXERÉ, REDENÇÃO, RERIUTABA, RUSSAS, SABOEIRO, SALITRE, SANTA QUITÉRIA, SANTANA DO ACARAÚ, SANTANA DO CARIRI, SÃO BENEDITO, SÃO GONÇALO DO AMARANTE, SÃO JOÃO DO JAGUARIBE, SÃO LUÍS DO CURU, SENADOR POMPEU, SENADOR SÁ, SOBRAL, SOLONÓPOLE, TABULEIRO DO NORTE, TAMBORIL, TARRAFAS, TAUÁ, TEJUÇUOCA, TIANGUÁ, TRAIRI, TURURU, UBAJARA, UMARI, UMIRIM, URUBURETAMA, URUOCA, VARJOTA, VÁRZEA ALEGRE, VIÇOSA DO CEARÁ, TODOS DO ESTADO DO CEARÁ.

O GOVERNADOR DO ESTADO DO CEARÁ Faço saber que a Assembleia Legislativa decretou e eu sanciono a seguinte Lei:

Art. 1º Ficam descritos os limites intermunicipais dos municípios do Estado do Ceará, resultantes do levantamento realizado pelo Instituto de Pesquisa e Estratégia Econômica do Ceará (IPECE), Instituto Brasileiro de Geografia e Estatística (IBGE) e pela Assembleia Legislativa do Ceará (ALECE), de acordo com os respectivos memoriais descritivos e mapas atualizados e georreferenciados, constantes dos anexos I a CLXXXIV desta Lei.

Art. 2º Os limites intermunicipais ora descritos se fundamentam na Lei Estadual nº 1.153, de 22 de novembro de 1951 e alterações posteriores referentes à criação de municípios, nas bases cartográficas disponíveis no IPECE e no IBGE, nas imagens de satélite SPOT-5 e nas atualizações cartográficas obtidas em campo por meio de GPS (Global Positioning System).

Art. 3º As coordenadas do memorial descritivo georreferenciado tem como referência cartográfica o sistema UTM (Universal Transversa de Mercator), referidas ao meridiano central de 39º de longitude Oeste, datum SIRGAS 2000.

Art. 4º A fixação de placas informativas em Rodovias acerca do marco divisório entre municípios do Estado do Ceará terá a supervisão do Instituto de Pesquisa e Estratégia Econômica do Ceará (IPECE).

Parágrafo único. Em caso de instalação de marcos divisórios que identifica divisas interestaduais, o órgão responsável é o Instituto Brasileiro de Geografia e Estatística (IBGE).

Art. 5º Esta Lei entra em vigor na data de sua publicação.

Art. 6º Fica revogada a Lei n.º 16.198, de 29 de dezembro de 2016 e as demais disposições em contrário.

PALÁCIO DA ABOLIÇÃO, DO GOVERNO DO ESTADO DO CEARÁ, em Fortaleza, 09 de janeiro de 2019.

Camilo Sobreira de Santana
GOVERNADOR DO ESTADO



ANEXO CI - A QUE SE REFERE O ART. 1º DA LEI Nº16.821, DE 09 DE JANEIRO DE 2019

MEMORIAL DESCRITIVO

(Descrição dos Limites)

MUNICÍPIO DE LAVRAS DA MANGABEIRA

Com o município de CEDRO - A oeste e ao norte. Começa na foz do Riacho Mudubim no Riacho do Machado [488.071 / 9.257.701]; desce por este riacho até a foz do Riacho Curicaca [494.931 / 9.259.882]; sobe por este riacho até a sua nascente mais oriental [493.247 / 9.263.432]; segue em linha reta até a nascente do Riacho do Arrojado [494.235 / 9.263.787]; desce por este riacho até sua foz no Rio Salgado [504.171 / 9.264.554] e desce por este rio até a foz do Riacho do Umarizinho [508.669 / 9.274.151].

Com o município de ICÓ - Ao norte. Começa na foz do Riacho do Umarizinho no Rio Salgado [508.669 / 9.274.151] e sobe pelo Riacho do Umarizinho até o cruzamento da estrada que vai de Bonita a Umarizinho [513.645 / 9.272.499].

Com o município de UMARI - A leste. Começa no cruzamento da estrada que liga Bonita a Umarizinho com o Riacho do Umarizinho [513.645 / 9.272.499]; segue por esta estrada até seu cruzamento com o Riacho Urubu [513.978 / 9.269.162]; vai em linha reta até o ponto de coordenadas [516.493 / 9.265.258], no Serrote Camaúba e por outra reta vai até a foz do Riacho Jenipapeiro no Riacho Pendência [517.271 / 9.263.030].

Com o município de BAIXIO - A leste. Começa na foz do Riacho Jenipapeiro no Riacho Pendência [517.271 / 9.263.030]; vai em linha reta até o ponto de coordenadas [516.058 / 9.262.341], no Morro Lombo dos Grossos, no divisor de águas entre o Rio Salgado e o Riacho Pendência e segue por este divisor de águas até o ponto de coordenadas [516.954 / 9.258.394], no cruzamento com a via férrea Arrojado / Ramal Paraíba.

Com o município de IPAUMIRIM - A leste. Começa no ponto de coordenadas [516.954 / 9.258.394], no cruzamento da via férrea Arrojado / Ramal Paraíba com o divisor de águas entre o Riacho do Gado Bravo e o Riacho Pendência; segue por este divisor até o pico do Serrote Cupim [518.910 / 9.254.474]; vai em linha reta até o ponto de coordenadas [522.581 / 9.251.799], na estrada que vai de Três Chalés a Riacho da Palha; vai em linha reta até o ponto de coordenadas [519.641 / 9.250.811], nas proximidades do Sítio Degredo, no divisor de águas entre o Riacho da Camaúba e o Córrego Juá; segue por este divisor de águas até o pico do Serrote Pelado [518.178 / 9.243.092] e vai em linha reta até o pico mais oriental da Serra da Várzea Grande [515.908 / 9.241.832].

Com o município de AURORA - Ao sul. Começa no pico mais oriental da Serra da Várzea Grande [515.908 / 9.241.832]; segue pelo divisor de águas desta serra até o ponto de coordenadas [503.880 / 9.241.503], na sua extremidade ocidental; vai pelo paralelo até o ponto de coordenadas [503.412 / 9.241.503], no leito do Rio Salgado; sobe por este rio até o ponto de coordenadas [502.411 / 9.240.782]; vai pelo paralelo até o ponto de coordenadas [501.233 / 9.240.782], na ponta oriental da Serra do Barro Branco; prossegue pelo divisor de águas desta serra, alcança a Serra da Tarrafa, segue por seu divisor de águas, até o ponto de coordenadas [497.695 / 9.237.830], no divisor de águas entre o Rio Salgado e o Riacho do Rosário e segue por este divisor até o ponto de coordenadas [488.179 / 9.230.287], na ponta oriental da Serra do Góis.

Com o município de CARIRIAÇU - Ao sul. Começa no ponto de coordenadas [488.179 / 9.230.287], na ponta oriental da cumeada da Serra do Góis; segue em linha reta para a foz do Riacho Jupari no Riacho do Rosário [487.187 / 9.232.572] e por mais uma reta, segue até o pico da Serra do Taquari [481.605 / 9.233.346].

Com o município de GRANJEIRO - A oeste. Começa no pico da Serra do Taquari [481.585 / 9.233.348]; segue por uma reta até o ponto de coordenadas [481.603 / 9.236.653], na ponta oriental da Serra das Andorinhas e segue por mais uma reta até a foz do Riacho dos Patos no Riacho do Boqueirão [479.471 / 9.241.314].

Com o município de VÁRZEA ALEGRE - A oeste. Começa na foz do Riacho dos Patos no Riacho do Boqueirão [479.471 / 9.241.314]; segue em linha reta até o pico da Serra da Mescla [479.939 / 9.245.340]; vai por outra linha reta até a nascente do Riacho Mudubim, na Serra do Mudubim [485.049 / 9.255.106] e desce por este riacho até sua foz no Riacho do Machado [488.071 / 9.257.701].

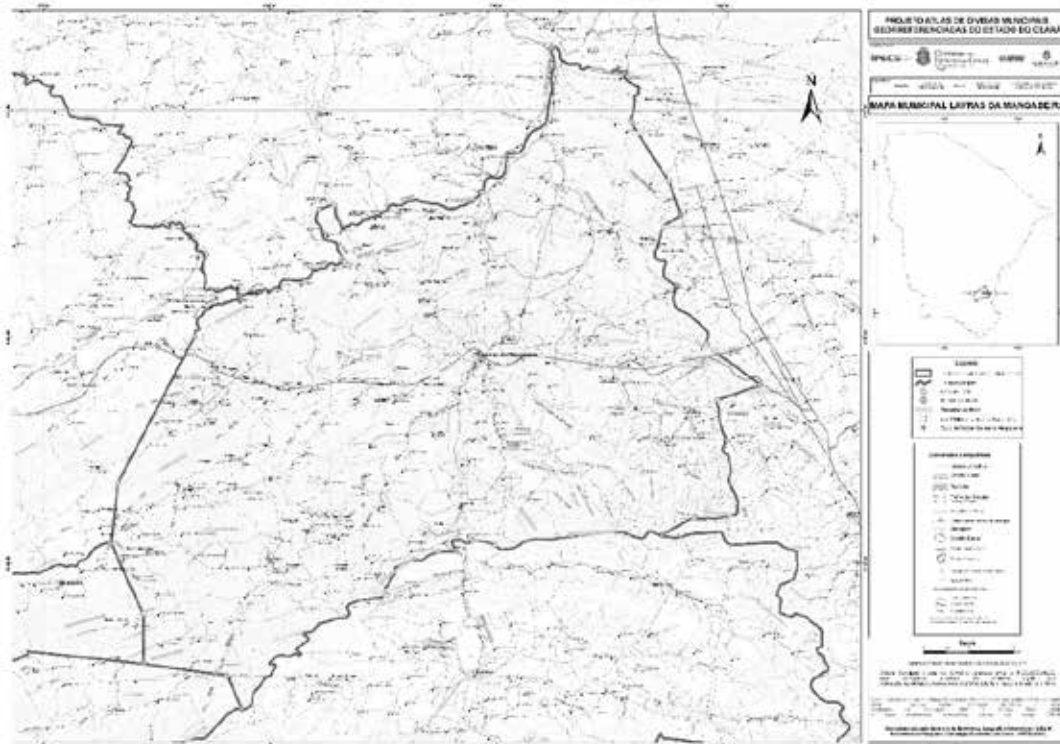

Mapa municipal de Lavras da Mangabeira, parte integrante desta Lei.

ANEXO CII - A QUE SE REFERE O ART. 1º DA LEI Nº16.821, DE 09 DE JANEIRO DE 2019

MEMORIAL DESCRITIVO

(Descrição dos Limites)

MUNICÍPIO DELIMOIEIRO DO NORTE

Com o Município de RUSSAS - Ao norte. Começa no cruzamento da estrada que liga Várzea Grande à Vila de Bixopá com o Córrego das Alpercatas [587.211 / 9.450.135]; desce por este córrego até o cruzamento da estrada que vai de Cipó à Vila de Bixopá [589.996 / 9.450.004]; segue em linha reta até a extremidade norte da Lagoa do Cruzeiro [594.237 / 9.446.358]; segue pelo meio desta lagoa até o seu centro [593.507 / 9.445.937]; vai em linha reta até o centro da Lagoa Salgada [595.122 / 9.443.705]; por outra reta vai para o centro da Lagoa do Umari [597.435 / 9.443.803]; segue ainda em linha reta até o ponto de coordenadas [599.757 / 9.441.366], na BR-116; segue por outra reta até o ponto de coordenadas [602.049 / 9.439.427], na Ladeira das Canafistulas; segue por outra reta até o ponto de coordenadas [602.476 / 9.438.952], na margem direita do rio Jaguaribe e segue em linha reta até o cruzamento do riacho do Arraial com a estrada que vai de Flores a Várzea do Cabra – via Arraial de Baixo, no ponto de coordenadas [604.094 / 9.438.362].

Com o Município de QUIXERÉ - Ao norte. Começa no cruzamento do riacho do Arraial com a estrada que vai de Flores a Várzea do Cabra – via Arraial de Baixo, no ponto de coordenadas [604.094 / 9.438.362]; vai em linha reta até o ponto de coordenadas [605.767 / 9.437.538], na estrada que vai de Pocinhos a Pedra Branca; segue por esta estrada até o ponto de coordenadas [605.993 / 9.438.534]; vai em linha reta até o ponto de coordenadas [610.523 / 9.438.293], à margem da Rodovia CE-377; segue em linha reta até o ponto de coordenadas [611.234 / 9.437.888], ainda na Rodovia CE-377, no seu entroncamento com a estrada de acesso a sede de Quixeré; vai em linha reta até o ponto de coordenadas [614.194 / 9.435.911], no Cabeço de Santa Cruz; segue pela estrada que vai para as localidades de Cercado do Meio e Tomé, passando pelos pontos de coordenadas [615.091 / 9.434.874; 615.474 / 9.434.318],

até seu entroncamento com a Rua Manuel Firmo [615.802 / 9.433.063]; segue pela Rua Manuel Firmo, passando pelos pontos de coordenadas [615.914 / 9.432.754; 615.957 / 9.432.594]; até seu entroncamento com a Avenida Monsenhor Francisco José de Oliveira [616.103 / 9.432.191]; continua pela Avenida Monsenhor Francisco José de Oliveira até seu entroncamento com a rua da praça da Igreja da vila de Tomé [616.169 / 9.432.206]; segue por esta última rua até o seu entroncamento com a rua sem denominação, da lateral do Mercado Municipal, [616.177 / 9.432.160]; segue por esta última rua até seu entroncamento com a rua também sem denominação, da lateral do Mercado Municipal [616.178 / 9.432.105]; segue pela rua sem denominação, situada atrás do Mercado Municipal, até o entroncamento com a Rua Alexandre Xavier da Silva [616.214 / 9.432.092]; segue pela Rua Alexandre Xavier da Silva até o cruzamento da Rua Antônio [616.194 / 9.431.991]; segue pela estrada que liga as localidades de Tomé, Macacos e Espinheiro, passando pelos pontos de coordenadas [617.312 / 9.431.252; 617.992 / 9.430.318; 618.503 / 9.429.192; 618.973 / 9.428.479] até o ponto de coordenadas [619.013 / 9.428.073], na Localidade Macacos; segue em linha reta até o ponto de coordenadas [624.916 / 9.424.821], no Lajedo do Espinheiro; vai por outra reta até o centro da Lagoa do Rocha [630.345 / 9.422.097]; e prossegue pelo prolongamento desta reta até seu cruzamento com o limite estadual do Rio Grande do Norte [634.631 / 9.420.444]. Com o Estado do RIO GRANDE DO NORTE - A leste. Começa no cruzamento do prolongamento da reta tirada do centro da Lagoa do Rocha ao Lajedo do Espinheiro com o limite estadual do Rio Grande do Norte [634.631 / 9.420.444] e segue pelo limite estadual até o ponto de coordenadas [634.477 / 9.414.385]. Com o Município de TABULEIRO DO NORTE - Ao sul. Começa no ponto de coordenadas [634.477 / 9.414.385], no limite estadual com o Rio Grande do Norte; segue por um paralelo até o ponto de coordenadas [619.159 / 9.414.385], no entroncamento da estrada que vai de Sabonete a Sucupira com a estrada que vai para Olho d'Água dos Currais; segue pela antiga estrada que vai de Sabonete a Limoeiros do Norte (Identificada na Carta Topográfica da SUDENE) até seu cruzamento com o rio Quixeré [602.770 / 9.427.178]; sobe por este rio até sua bifurcação no rio Jaguaribe [595.929 / 9.423.680]; vai em linha reta até a Rodovia BR-116 [587.754 / 9.425.873]; vai em linha reta até o ponto de coordenadas [585.113 / 9.429.338]; vai por outra reta até o início do sangradouro da Lagoa dos Veados [584.433 / 9.428.637]; segue por outra reta até o ponto de coordenadas [584.883 / 9.427.092], no divisor de águas entre o riacho Livramento e os afluentes do rio Banabuiú, que deságuam a jusante da foz do referido riacho; segue por este divisor de águas até o ponto de coordenadas [585.957 / 9.425.330] e vai em linha reta até o ponto de coordenadas [584.959 / 9.423.299]. Com o Município de SÃO JOÃO DO JAGUARIBE - Ao sul. Começa no ponto de coordenadas [584.959 / 9.423.299] e vai em linha reta até o cruzamento da estrada que vai de Lagoa Seca a Vila Santo Antônio com a estrada que vai de Poção a Limoeiro Verde [584.439 / 9.423.970]. Com o Município de MORADA NOVA - A oeste. Começa no cruzamento da estrada que vai de Lagoa Seca a Vila Santo Antônio com a estrada que vai de Poção a Limoeiro Verde [584.439 / 9.423.970]; vai em linha reta até a nascente do Córrego do Umari [584.523 / 9.425.422]; desce por este riacho até sua foz no riacho do Livramento [583.304 / 9.427.364]; desce pelo riacho do Livramento até sua foz no rio Banabuiú [583.916 / 9.429.751]; vai em linha até o ponto de coordenadas [584.234 / 9.432.137], nas proximidades da localidade Pedras; vai por mais uma linha reta até o centro da Lagoa das Lajes [587.110 / 9.442.231] e vai por outra linha reta até o cruzamento do Córrego das Alpercatas com a estrada que liga a Localidade de Cipó à Vila de Bixopá [587.211 / 9.450.135].

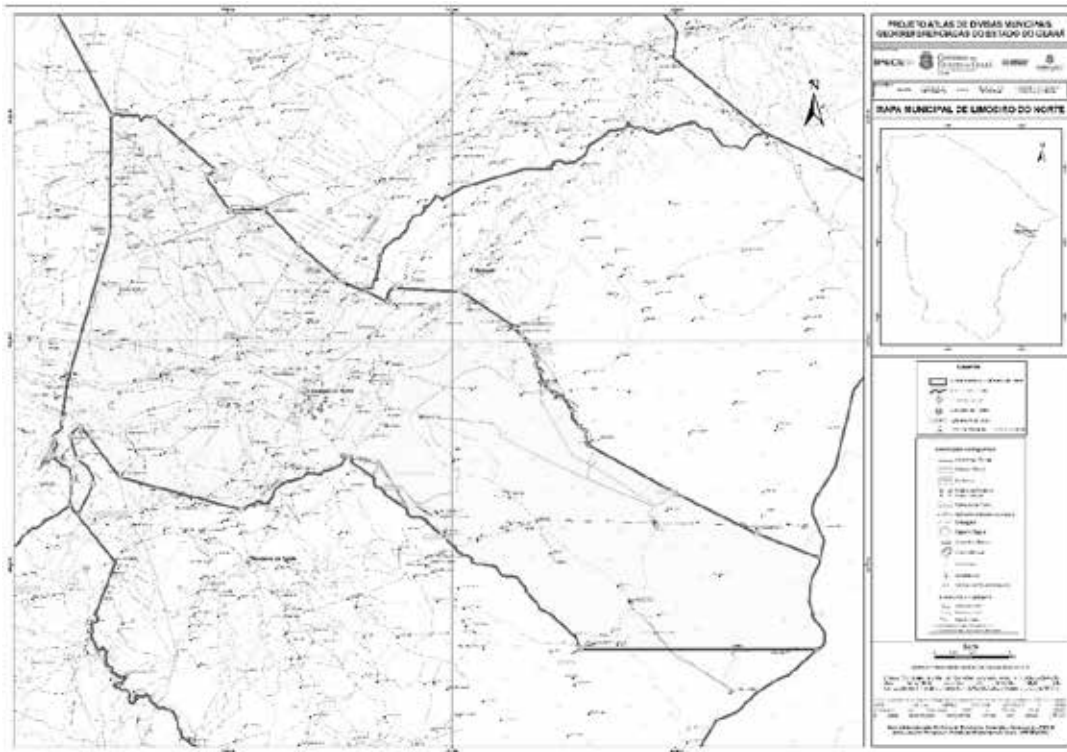

Mapa municipal de Limoeiro do Norte, parte integrante desta Lei.

ANEXO CIII - A QUE SE REFERE O ART. 1º DA LEI Nº16.821, DE 09 DE JANEIRO DE 2019

MEMORIAL DESCRITIVO

(Descrição dos Limites)

MUNICÍPIO DE MADALENA

Com o município de ITATIRA - Ao norte. Começa no pico da Serra da Gameleira [419.457 / 9.474.994]; vai em linha reta até o ponto de coordenadas [423.241 / 9.475.491], na Serrinha; vai por outra linha reta até o pico do Serrote da Pedra Preta [426.168 / 9.476.938]; vai por mais uma linha reta até o ponto de coordenadas [430.257 / 9.476.992], no Serrote dos Picos, com topônimo local de Serrote das Piabas; por outra linha reta segue para a foz do Riacho do Cristóvão no Rio Santana [436.161 / 9.475.080]; vai por outra reta até o cruzamento do Riacho São Gonçalo com o paralelo que passa na nascente do Riacho dos Três Irmãos [443.428 / 9.477.742]; segue pelo referido paralelo até o ponto de coordenadas [456.771 / 9.477.742], na estrada Mufumbo/Serrinha do Paulinos e por mais uma reta, segue para a estrada Paudarcal/Distrito de Esperança [458.832 / 9.478.561], no divisor de águas entre os rios Choró e Quixeramobim. Com o município de CANINDÉ - A leste. Começa na estrada Paudarcal/Distrito de Esperança, no divisor de águas entre os rios Choró e Quixeramobim [458.832 / 9.478.561]; segue pelo referido divisor até a nascente do riacho dos Três Irmãos [459.267 / 9.477.742]. Com o município de CHORO - A leste. Começa na nascente do riacho dos Três Irmãos [459.267 / 9.477.742]; toma o divisor de águas entre o Rio Choró e o Rio Quixeramobim e segue por este divisor até o ponto de coordenadas [462.289 / 9.470.298], no cruzamento com a estrada Fazenda Santo Antônio / Lagoa dos Bois. Com o município de QUIXERAMOBIM - A leste e ao sul. Começa no ponto de coordenadas [462.289 / 9.470.298], no cruzamento da estrada Fazenda Santo Antônio / Lagoa dos Bois com o divisor de águas entre o Rio Choró e o Rio Quixeramobim; segue pela estrada Fazenda Santo Antônio / Lagoa dos Bois até o cruzamento com o Riacho do Lonjão [461.362 / 9.469.098]; desce por este riacho, afluente do Riacho Catarina, prossegue a jusante pelo leito deste riacho e segue pelas águas do Açude Pirabibu até o ponto de coordenadas [460.709 / 9.449.416]; segue pelas águas deste açude, toma o leito do Riacho Pirabibu e sobe por este riacho até o cruzamento com a estrada Várzea Alegre / Fazenda Pau Ferro [456.010 / 9.455.286]; segue por esta estrada até o ponto de coordenadas [446.707 / 9.449.888]; vai em linha reta até o ponto de coordenadas [446.973 / 9.447.846], no Serrote Pau Ferro; vai por outra linha reta até o ponto de coordenadas [447.613 / 9.446.356]; vai por uma reta, até o ponto de coordenadas [445.274 / 9.443.979]; vai por mais uma linha reta até a foz do Riacho Maraquetá no Riacho Perdição [444.319 / 9.441.544] e segue por outra linha reta até a ponta meridional da Chapada do Agreste [430.294 / 9.442.549]. Com o município de BOA VIAGEM - A oeste. Começa na ponta meridional da Chapada do Agreste [430.294 / 9.442.549]; toma o divisor de águas entre o Riacho das Ipueiras e o Rio da Conceição e prossegue pelo divisor de águas entre o Rio da Conceição e o Riacho da Mulata até a foz do Riacho da Mulata no Riacho Barrigas [431.782 / 9.449.591]; sobe pelo Riacho Barrigas até a foz do Riacho da Poldrinha [432.707 / 9.453.964]; sobe pelo Riacho da Poldrinha até sua nascente [427.620 / 9.462.447]; toma o divisor de águas entre o Rio da Conceição e o Riacho Teotônio e segue por este divisor até o pico do Serrote da Gameleira [419.457 / 9.474.994].