



GOVERNO DO
ESTADO DO CEARÁ
Secretaria do Planejamento
e Gestão



PERFIL BÁSICO MUNICIPAL 2014

IPAPORANGA



GOVERNO DO ESTADO DO CEARÁ

Cid Ferreira Gomes – Governador

Domingos Gomes de Aguiar Filho – Vice Governador

SECRETARIO DO PLANEJAMENTO E GESTÃO (SEPLAG)

Eduardo Diogo – Secretário

INSTITUTO DE PESQUISA E ESTRATÉGIA ECONÔMICA DO CEARÁ (IPECE)

Flávio Ataliba F. D. Barreto – Diretor Geral

Décio Nonato Chaves de Assis – Gerente GEGIN

IPECE – PERFIL BÁSICO MUNICIPAL 2014

Equipe Técnica

Cláudia Maria de Pontes Viana
Fátima Juvenal de Sousa
Kathiuscia Alves de Lima
Margarida Maria Sérgio do Nascimento

O **Instituto de Pesquisa e Estratégia Econômica do Ceará (IPECE)** é uma autarquia vinculada à Secretaria do Planejamento e Gestão do Estado do Ceará.

Fundado em 14 de abril de 2003, o IPECE é o órgão do Governo responsável pela geração de estudos, pesquisas e informações socioeconômicas e geográficas que permitem a avaliação de programas e a elaboração de estratégias e políticas públicas para o desenvolvimento do Estado do Ceará.

Missão

Disponibilizar informações geossocioeconômicas, elaborar estratégias e propor políticas públicas que viabilizem o desenvolvimento do Estado do Ceará.

Valores

Ética e transparência;
Rigor científico;
Competência profissional;
Cooperação interinstitucional e
Compromisso com a sociedade.

Visão

Ser reconhecido nacionalmente como centro de excelência na geração de conhecimento socioeconômico e geográfico até 2014.

INSTITUTO DE PESQUISA E ESTRATÉGIA ECONÔMICA DO CEARÁ (IPECE)

Av. Gal. Afonso Albuquerque Lima, s/nº - Edifício SEPLAG,
2º Andar
Centro Administrativo Governador Virgílio Távora – Cambéba
Tel. (85) 3101-3496
CEP: 60830-120 – Fortaleza-CE.

ouvidoria@ipece.ce.gov.br
www.ipece.ce.gov.br

Sobre o PERFIL BÁSICO MUNICIPAL

O PERFIL BÁSICO MUNICIPAL é um documento elaborado pelo Instituto de Pesquisa e Estratégia Econômica do Ceará (IPECE), com o intuito de apresentar uma visão panorâmica dos municípios que compõem o Estado do Ceará.

Sua estrutura é composta por cinco temas: caracterização geográfica, aspectos demográficos e sociais, infraestrutura, economia e finanças, e por fim, política.

Apresentação

O Instituto de Pesquisa e Estratégia Econômica do Ceará (IPECE) disponibiliza para o Governo e a sociedade o Perfil Básico Municipal 2014.

As informações contidas no Perfil Básico Municipal, na forma de tabelas e gráficos, envolvem as principais características geográficas e socioeconômicas para cada um dos 184 municípios do Estado do Ceará.

Com este documento, almejamos contribuir para a formação e divulgação de ampla base de indicadores sobre os municípios cearenses subsidiando o planejamento de projetos, programas e políticas públicas voltadas para a melhora da qualidade de vida da população cearense.

Na oportunidade, externamos nossos agradecimentos a todas as instituições que forneceram os dados, e enfatizamos o empenho da equipe técnica do IPECE, na concretização deste trabalho.

Flávio Ataliba Flexa Daltro Barreto

Diretor Geral

Sumário

1- CARACTERIZAÇÃO GEOGRÁFICA	05
1.1 - ASPECTOS GERAIS	05
1.2 - POSIÇÃO E EXTENSÃO	05
1.3 - CARACTERÍSTICAS AMBIENTAIS	05
1.4 - DIVISÃO POLÍTICO-ADMINISTRATIVA	05
2- ASPECTOS DEMOGRÁFICOS E SOCIAIS	06
2.1 - DEMOGRAFIA	06
2.2 - DOMICÍLIOS	07
2.3 - SAÚDE	07
2.4 - EDUCAÇÃO	09
2.5 - ÍNDICES DE DESENVOLVIMENTO	10
2.6 - EMPREGO E RENDA	10
2.7 - INDÚSTRIA	11
2.8 - COMÉRCIO	11
3- INFRAESTRUTURA	12
3.1 - SANEAMENTO	12
3.2 - ENERGIA ELÉTRICA E COLETA DE LIXO	12
4 - ECONOMIA E FINANÇAS	14
4.1 - PRODUTO INTERNO BRUTO	14
4.2 - FINANÇAS PÚBLICAS	14
5 - POLÍTICA	16
ANEXO	17

1 - CARACTERIZAÇÃO GEOGRÁFICA



1.1 - ASPECTOS GERAIS

Características

Município de Origem - Nova Russas
Ano de Criação - 1987
Lei de Criação - 11.348
Toponímia - Palavra originária do tupi, que significa lagoa bonita
Gentílico - Ipaporanguense
Código Município - 2305654

Fonte: Instituto Brasileiro de Geografia e Estatística (IBGE) e Instituto de Pesquisa e Estratégia Econômica do Ceará (IPECE).

1.2 - POSIÇÃO E EXTENSÃO

Situação geográfica

Coordenadas geográficas		Localização	Municípios limítrofes			
Latitude(S)	Longitude(WGr)		Norte	Sul	Leste	Oeste
4° 54' 00"	40° 45' 32"	Oeste	Nova Russas, Ararendá, Poranga	Crateús	Tamboril, Nova Russas	Poranga, Estado do Piauí

Fonte: Instituto Brasileiro de Geografia e Estatística (IBGE) e Instituto de Pesquisa e Estratégia Econômica do Ceará (IPECE).

Medidas territoriais

Área		Altitude (m)	Distância em linha reta a capital (km)
Absoluta (km ²)	Relativa (%)		
701,99	0,47	281,6	286

Fonte: Instituto Brasileiro de Geografia e Estatística (IBGE) e Instituto de Pesquisa e Estratégia Econômica do Ceará (IPECE).

1.3 - CARACTERÍSTICAS AMBIENTAIS

Aspectos climáticos

Clima	Pluviosidade (mm)	Temperatura média (°C)	Período chuvoso
Tropical Quente Semi-árido Brando, Tropical Quente Semi-árido	1.178,4	26° a 28°	janeiro a abril

Fonte: Fundação Cearense de Meteorologia e Recursos Hídricos (FUNCEME) e Instituto de Pesquisa e Estratégia Econômica do Ceará (IPECE).

Componentes ambientais

Relevo	Solos	Vegetação	Bacia hidrográfica
Planalto da Ibiapaba, Depressões Sertanejas	Areias Quartzosas Distróficas, Planossolo Solódico, Podzólico Vermelho-Amarelo	Caatinga Arbustiva Aberta, Carrasco, Floresta Caducifólia Espinhosa, Floresta Subcaducifólia Tropical Pluvial	Parnaíba

Fonte: Fundação Cearense de Meteorologia e Recursos Hídricos (FUNCEME) e Instituto de Pesquisa e Estratégia Econômica do Ceará (IPECE).

1.4 - DIVISÃO POLÍTICO-ADMINISTRATIVA

Divisão territorial

Códigos	Distritos	Ano de criação
230565405	Ipaporanga	1987
230565410	Sacramento	1964

Fonte: Instituto Brasileiro de Geografia e Estatística (IBGE) e Instituto de Pesquisa e Estratégia Econômica do Ceará (IPECE).

Regionalização

Região administrativa	Macrorregião de planejamento	Mesorregião	Microrregião
13	Sertão dos Inhamuns	Sertões Cearenses	Sertão de Crateús

Fonte: Instituto Brasileiro de Geografia e Estatística (IBGE) e Instituto de Pesquisa e Estratégia Econômica do Ceará (IPECE).

2 - ASPECTOS DEMOGRÁFICOS E SOCIAIS



2.1 – DEMOGRAFIA

População residente – 1991/2000/2010

Discriminação	População residente					
	1991		2000		2010	
	Nº	%	Nº	%	Nº	%
Total	10.849	100,00	11.247	100,00	11.343	100,00
Urbana	1.821	16,78	3.203	28,48	4.136	36,46
Rural	9.028	83,22	8.044	71,52	7.207	63,54
Homens	5.326	49,09	5.546	49,31	5.658	49,88
Mulheres	5.523	50,91	5.701	50,69	5.685	50,12

Fonte: Instituto Brasileiro de Geografia e Estatística (IBGE) – Censos Demográficos 1991/2000/2010.

População recenseada, por sexo, segundo os grupos de idade - 2000/2010

Grupos de idade	População recenseada					
	Total		Homens		Mulheres	
	2000	2010	2000	2010	2000	2010
Total	11.247	11.343	5.546	5.658	5.701	5.685
0 – 4 anos	1.218	894	628	457	590	437
5 – 9 anos	1.299	953	663	492	636	461
10 – 14 anos	1.329	1.274	657	653	672	621
15 – 19 anos	1.196	1.125	629	601	567	524
20 – 24 anos	844	799	400	381	444	418
25 – 29 anos	678	677	327	352	351	325
30 – 34 anos	670	725	319	343	351	382
35 – 39 anos	688	682	345	339	343	343
40 – 44 anos	540	683	257	334	283	349
45 – 49 anos	491	710	232	358	259	352
50 – 59 anos	846	1.045	393	503	453	542
60 – 69 anos	701	838	315	409	386	429
70 anos ou mais	747	938	381	436	366	502

Fonte: Instituto Brasileiro de Geografia e Estatística (IBGE) – Censos Demográficos 2000/2010.

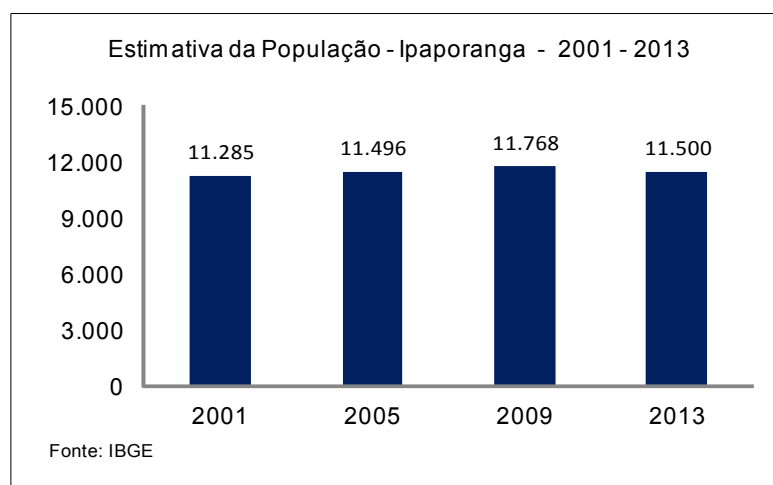

Indicadores demográficos – 1991/2000/2010

Discriminação	Indicadores demográficos		
	1991	2000	2010
Densidade demográfica (hab./km ²)	23,69	17,48	16,16
Taxa geométrica de crescimento anual (%) ⁽¹⁾			
Total	-0,38	0,40	0,09
Urbana	2,27	6,48	2,59
Rural	-0,83	-1,27	-1,09
Taxa de urbanização (%)	16,78	28,48	36,46
Razão de sexo	96,43	97,28	99,53
Participação nos grandes grupos populacionais (%)	100,00	100,00	100,00
0 a 14 anos	38,46	34,20	27,51
15 a 64 anos	54,11	56,34	60,80
65 anos e mais	7,44	9,47	11,68
Razão de dependência ⁽²⁾	84,82	77,51	64,46

Fonte: Instituto Brasileiro de Geografia e Estatística (IBGE) – Censos Demográficos 1991/2000/2010.

(1) Taxas nos períodos 1980/91 e 1991/00 para os anos de 1991, 2000 e 2010, respectivamente.

(2) Quociente entre “população dependente”, isto é, pessoas menores de 15 anos e com 65 anos ou mais de idade e a população potencialmente ativa, isto é, pessoas com idade entre 15 e 64 anos.

2.2 - DOMICÍLIOS

Domicílios particulares ocupados por situação e média de moradores – 2010

Situação	Domicílios particulares ocupados		
	Quantidade	Média de moradores	
		Município	Estado
Total	3.490	3,25	3,56
Urbana	1.319	3,13	3,49
Rural	2.171	3,34	3,79

Fonte: Instituto Brasileiro de Geografia e Estatística (IBGE) – Censo Demográfico 2010.

2.3 - SAÚDE

Unidades de saúde ligadas ao Sistema Único de Saúde (SUS), por tipo de prestador - 2013

Tipo de Prestador	Unidades de saúde ligadas ao SUS	
	Quantidade	%
Total	8	100,00
Pública	8	100,00
Privada	-	-

Fonte: Secretaria da Saúde do Estado do Ceará (SESA).

Profissionais de saúde, ligados ao Sistema Único de Saúde (SUS) – 2013

Discriminação	Profissionais de saúde ligados ao SUS	
	Município	Estado
Total	85	63.076
Médicos	12	11.131
Dentistas	3	2.970
Enfermeiros	7	6.490
Outros profissionais de saúde/nível superior	6	5.603
Agentes comunitários de saúde	31	15.519
Outros profissionais de saúde/nível médio	26	21.363

Fonte: Secretaria da Saúde do Estado do Ceará (SESA).

Nota: Profissionais de saúde cadastrados em unidades de entidades públicas e privadas.

Crianças acompanhadas pelo Programa Agentes de Saúde - 2013

Discriminação	Crianças acompanhadas pelo Programa Agentes de Saúde (%)	
	Município	Estado
Até 4 meses só mamando	76,32	68,80
De 0 a 11 meses com vacina em dia	97,48	94,59
De 0 a 11 meses subnutridas (1)	1,74	1,04
De 12 a 23 meses com vacina em dia	97,37	94,56
De 12 a 23 meses subnutridas (1)	2,80	2,12
Peso < 2,5 kg ao nascer	4,85	8,00

Fonte: Secretaria da Saúde do Estado do Ceará (SESA).

(1) Crianças com peso inferior a P₁₀.

Casos confirmados das doenças de notificação compulsória – 2013

Discriminação	Casos confirmados das doenças de notificação compulsória	
	Município	Estado
AIDS	-	819
Dengue	7	24.958
Febre tifoide	-	-
Hanseníase	4	2.077
Hepatite viral	-	491
Leishmaniose tegumentar	-	529
Leishmaniose Visceral	-	523
Leptospirose	-	31
Meningite	-	439
Raiva	-	-
Tétano acidental	-	168
Tuberculose	1	3.521

Fonte: Secretaria da Saúde do Estado do Ceará (SESA).

Principais Indicadores de Saúde – 2013

Discriminação	Principais Indicadores de Saúde	
	Município	Estado
Médicos/1.000 hab.	1,04	1,27
Dentistas/1.000 hab.	0,26	0,34
Leitos/1.000 hab.	1,57	2,37
Unidades de saúde/1.000 hab.	0,70	0,42
Taxa de internação por AVC (40 anos ou mais)/10.000 hab.	16,58	28,28
Nascidos vivos	133	124.583
Óbitos	4	1.564
Taxa de mortalidade infantil/1.000 nascidos vivos	30,08	12,55

Fonte: Secretaria da Saúde do Estado do Ceará (SESA).

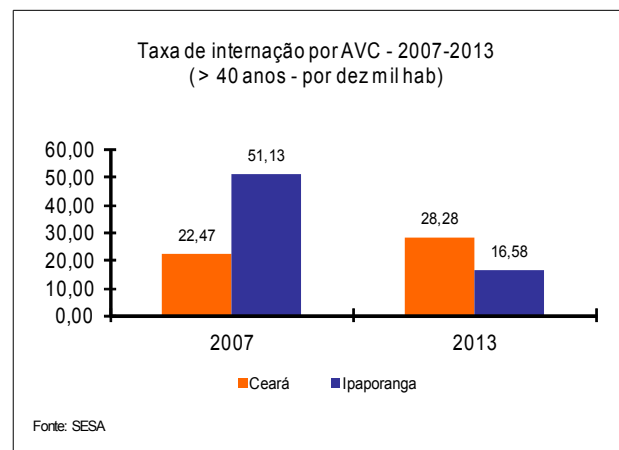
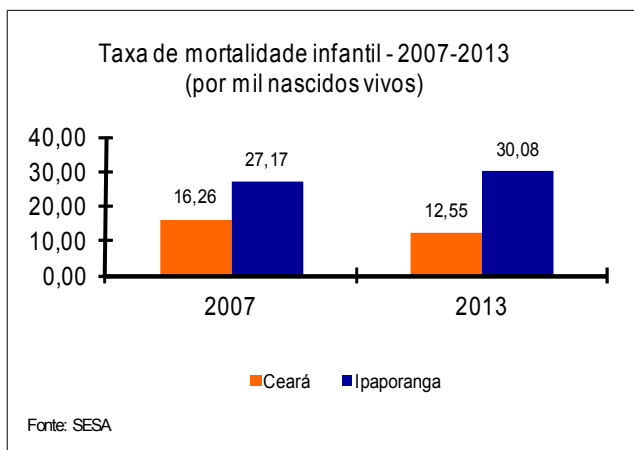

2.4 - EDUCAÇÃO

Docentes e matrícula inicial - 2013

Dependência Administrativa	Docentes		Matrícula inicial	
	Município	Estado	Município	Estado
Total	129	94.163	3.118	2.327.440
Federal	-	829	-	9.495
Estadual	25	19.974	614	486.090
Municipal	110	60.869	2.504	1.391.051
Particular	-	20.376	-	440.804

Fonte: Secretaria da Educação Básica (SEDUC).

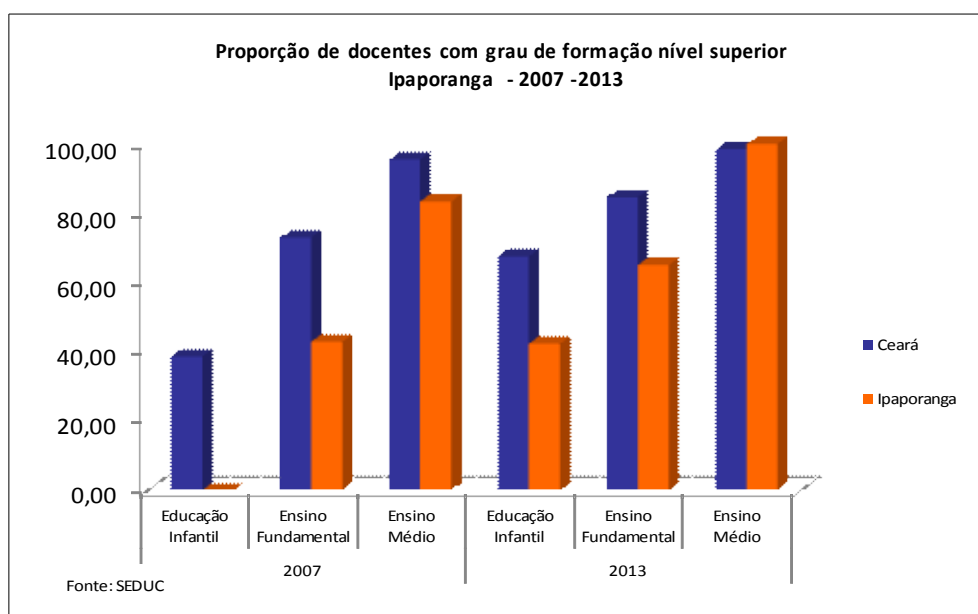

Escolas com biblioteca e laboratório de informática - 2013

Discriminação	Federal		Estadual		Municipal		Particular	
	Nº	%	Nº	%	Nº	%	Nº	%
Total de escolas	-	-	1	-	11	-	-	-
Biblioteca	-	-	1	1,00	4	0,36	-	-
Laboratório de informática	-	-	1	1,00	8	0,73	-	-

Fonte: Secretaria da Educação Básica (SEDUC).

Indicadores educacionais no ensino fundamental e médio – 2013

Discriminação	Indicadores educacionais			
	Ensino fundamental		Ensino médio	
	Município	Estado	Município	Estado
Taxas (%)				
Escolarização líquida	78,13	79,87	54,72	47,98
Aprovação	95,16	92,00	83,71	84,61
Reprovação	3,67	6,10	9,46	6,89
Abandono	1,17	2,00	6,83	8,50
Alunos por sala de aula	29,66	25,54	83,43	30,92

Fonte: Secretaria da Educação Básica (SEDUC).

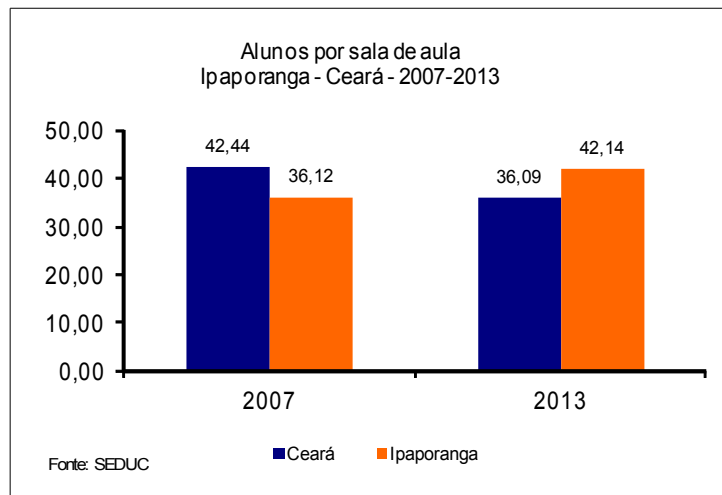

2.5 – ÍNDICES DE DESENVOLVIMENTO

Índices de Desenvolvimento

Índices	Valor	Posição no ranking
Índice de Desenvolvimento Municipal (IDM) – 2010	19,16	111
Índice de Desenvolvimento Humano (IDH) – 2010	0,579	167
Índice de Desenvolvimento Social de Oferta (IDS-O) – 2009	0,363	125
Índice de Desenvolvimento Social de Resultado (IDS-R) – 2009	0,445	146

Fonte: Instituto de Pesquisa e Estratégia Econômica do Ceará (IPECE) e Programa das Nações Unidas para o Desenvolvimento (PNUD).

População extremamente pobre: (com rendimento domiciliar *per capita* mensal de até R\$ 70,00) - 2010

Discriminação	População extremamente pobre			
	Município	%	Estado	%
Total	4.697	41,41	1.502.924	17,78
Urbana	1.158	28,00	726.270	11,44
Rural	3.539	49,11	776.654	36,88

Fonte: Instituto Brasileiro de Geografia e Estatística (IBGE) – Censo Demográfico 2010.

2.6 – EMPREGO E RENDA

Número de empregos formais - 2013

Discriminação	Número de empregos formais					
	Município			Estado		
	Total	Masculino	Feminino	Total	Masculino	Feminino
Total das Atividades	538	225	313	1.495.923	840.200	655.723
Extrativa Mineral	-	-	-	3.583	3.253	330
Indústria de Transformação	4	3	1	263.819	162.085	101.734
Serviços Industriais de Utilidade Pública	-	-	-	7.796	6.475	1.321
Construção Civil	19	18	1	84.619	78.387	6.232
Comércio	36	25	11	259.949	153.660	106.289
Serviços	9	3	6	454.959	258.418	196.541
Administração Pública	470	176	294	395.278	155.123	240.155
Agropecuária	-	-	-	25.920	22.799	3.121

Fonte: Ministério do Trabalho (MTb) – RAIS.

Saldo de empregos formais - 2013

Discriminação	Saldo de empregos formais					
	Município			Estado		
	Admitidos	Desligados	Saldo	Admitidos	Desligados	Saldo
Total das Atividades	19	14	5	579.568	524.755	54.813
Extrativa Mineral	-	-	-	1.544	1.091	453
Indústria de Transformação	1	1	-	108.482	101.727	6.755
Serviços Industriais de Utilidade Pública	-	-	-	1.998	1.451	547
Construção Civil	-	-	-	85.629	78.661	6.968
Comércio	14	8	6	126.026	112.798	13.228
Serviços	4	5	-1	211.108	190.219	20.889
Administração Pública	-	-	-	1.970	1.608	362
Agropecuária	-	-	-	14.898	14.181	717

Fonte: Ministério do Trabalho (MTb) – CAGED.

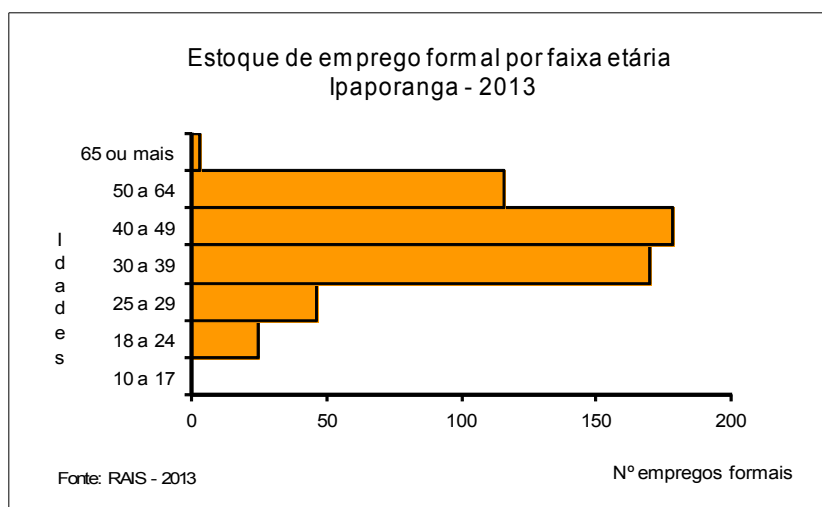

2.7 – INDÚSTRIA

Empresas industriais ativas – 2013

Discriminação	Empresas industriais ativas			
	Município	%	Estado	%
Total	6	100,00	34.763	100,00
Extrativa mineral	-	-	329	0,95
Construção civil	1	16,67	2.933	8,44
Utilidade pública	-	-	142	0,41
Transformação	5	83,33	31.359	90,21

Fonte: Secretaria da Fazenda (SEFAZ).

2.8 – COMÉRCIO

Estabelecimentos comerciais – 2013

Discriminação	Estabelecimentos comerciais			
	Município	%	Estado	%
Total	141	100,00	154.781	100,00
Atacadista	1	0,71	3.608	2,33
Varejista	140	99,29	150.690	97,36
Reparação (1)	-	-	483	0,31

Fonte: Secretaria da Fazenda (SEFAZ).

(1) de veículos de objetos pessoais e de uso doméstico.

3 - INFRAESTRUTURA



3.1 - SANEAMENTO

Abastecimento de Água - 2013

Discriminação	Abastecimento de água		
	Município	Estado	% sobre o total do Estado
Ligações reais	-	1.635.094	-
Ligações ativas	-	1.513.889	-
Volume produzido (m³)	-	390.099.202	-
Taxa de cobertura d'água urbana (%)	100,00	91,61	-

Fonte: Companhia de Água e Esgoto do Ceará (CAGECE).

Esgotamento Sanitário - 2012

Discriminação	Esgotamento sanitário		
	Município	Estado	% sobre o total do Estado
Ligações reais	-	516.386	-
Ligações ativas	-	488.301	-
Taxa de cobertura urbana de esgoto (%)	-	36,19	-

Fonte: Companhia de Água e Esgoto do Ceará (CAGECE).

Domicílios particulares permanentes segundo as formas de abastecimento de água - 2000/2010

Formas de abastecimentos	Município				Estado			
	2000	%	2010	%	2000	%	2010	%
Total	2.842	100,00	3.489	100,00	1.757.888	100,00	2.365.276	100,00
Ligada a rede geral	940	33,08	2.790	79,97	1.068.746	60,80	1.826.543	77,22
Poço ou nascente	1.264	44,48	238	6,82	360.737	20,52	221.161	9,35
Outra	638	22,45	461	13,21	328.405	18,68	317.565	13,43

Fonte: Instituto Brasileiro de Geografia e Estatística (IBGE) – Censos Demográficos 2000/2010.

Domicílios particulares permanente segundo os tipos de esgotamento sanitário - 2000/2010

Tipos de esgotamentos sanitários	Município				Estado			
	2000	%	2010	%	2000	%	2010	%
Total (1)	2.842	100,00	3.489	100,00	1.757.888	100,00	2.365.276	100,00
Rede geral ou pluvial	0	0,00	16	0,46	376.884	21,44	774.873	32,76
Fossa séptica	11	0,39	54	1,55	218.682	12,44	251.193	10,62
Outra	942	33,15	3.047	87,33	731.075	41,59	1.167.911	49,38
Não tinham banheiros	1.889	66,47	372	10,66	431.247	24,53	171.277	7,24

Fonte: Instituto Brasileiro de Geografia e Estatística (IBGE) – Censos Demográficos 2000/2010.

(1) Inclusive os domicílios sem declaração da existência de banheiro ou sanitário.

3.2 - ENERGIA ELÉTRICA E COLETA DE LIXO

Consumo e consumidores de energia elétrica - 2013

Classes de consumo	Consumo (mwh)	Consumidores
Total	5.565	4.625
Residencial	2.590	2.858
Industrial	54	4
Comercial	456	197
Rural	1.429	1.470
Público	1.034	95
Próprio	1	1

Fonte: Companhia Energética do Ceará (COELCE).

Domicílios particulares permanente segundo energia elétrica e lixo coletado - 2000/2010

Discriminação	Município				Estado			
	2000	%	2010	%	2000	%	2010	%
Total	2.842	100,00	3.489	100,00	1.757.888	100,00	2.365.276	100,00
Com energia elétrica	2.027	71,32	3.429	98,26	1.568.648	89,23	2.340.224	98,94
Com lixo coletado	526	18,51	1.139	32,65	1.081.790	61,54	1.781.993	75,34

Fonte: Instituto Brasileiro de Geografia e Estatística (IBGE) – Censos Demográficos 2000/2010

4 – ECONOMIA E FINANÇAS



4.1 - PRODUTO INTERNO BRUTO

Produto Interno Bruto - 2011

Discriminação	Município	Estado
PIB a preços de mercado (R\$ mil)	50.051	87.982.450
PIB <i>per capita</i> (R\$ 1,00)	4.410	10.314
PIB por setor (%)		
Agropecuária	15,70	4,70
Indústria	8,25	22,22
Serviços	76,05	73,08

Fonte: Instituto Brasileiro de Geografia e Estatística (IBGE)/Instituto de Pesquisa e Estratégia Econômica do Ceará.

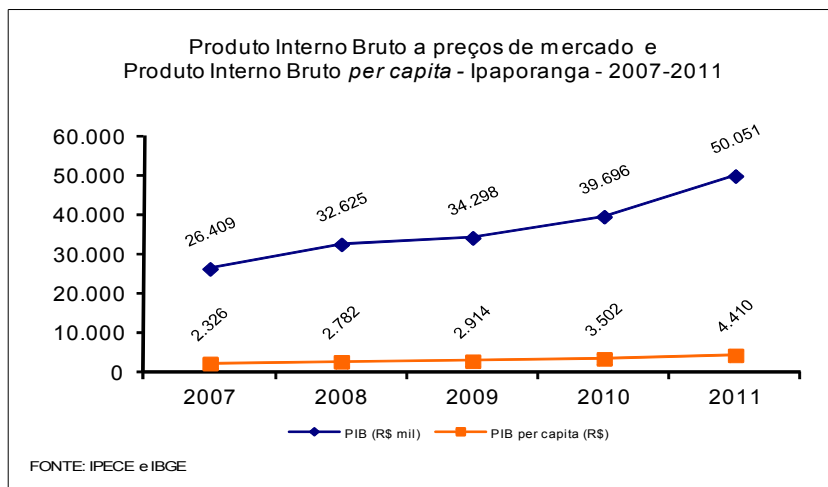

4.2 - FINANÇAS PÚBLICAS

Receita Municipal - 2012

Discriminação	Receita Municipal	
	Valor corrente (R\$ mil)	% sobre a receita total
Receita Total	20.159	100,00
Receitas correntes	19.046	94,48
Receita tributária	420	2,21
Receita de contribuições	118	0,62
Receita patrimonial	55	0,29
Receita de serviços	170	0,89
Transferências correntes	18.233	95,73
Outras receitas correntes	50	0,26
Receitas de capital	1.113	5,52

Fonte: Tribunal de Contas dos Municípios (TCM).

Despesa Municipal - 2012

Discriminação	Despesa Municipal	
	Valor corrente (R\$ mil)	% sobre a despesa total
Total	19.862	100,00
Despesas correntes	18.162	91,44
Pessoal e encargos sociais	10.342	56,94
Juros e encargos da dívida	-	-
Outras despesas correntes	7.820	43,06
Despesas de capital	1.701	8,56
Investimentos	1.701	100,00
Inversões financeiras	-	-
Amortização da dívida	-	-

Fonte: Tribunal de Contas dos Municípios (TCM).

Receita Estadual arrecadada - 2013

Discriminação	Receita Estadual arrecadada		
	Município	Estado	% sobre o Estado
Receita total	388.162	9.370.905.688	0,00
Receita tributária	388.162	9.308.487.171	0,00
ICMS	195.656	8.705.388.724	0,00
Outros	192.506	603.098.447	0,03
Demais receitas	-	62.418.517	-

Fonte: Secretaria da Fazenda (SEFAZ).

Nota: Não foram considerados ajustes e anulações de receitas.

Receita da União arrecadada - 2013

Discriminação	Receita da União arrecadada		
	Município	Estado	% sobre o Estado
Receita total	491.175	9.808.734.476	0,01
Arrecadação IPI	-	355.090.552	-
Outros	491.175	9.453.643.924	0,01

Fonte: Secretaria Regional da Receita Federal.

Nota: Arrecadação bruta sem retificações.

5 – POLÍTICA



Prefeitura

Endereço	Telefone / e-mail
Rua: João Luciano, 555 - Centro C.E.P: 62.215-000	(88) 3684-1256 Fax (88) 3684-1251 admipaporanga@ig.com.br

Fonte: Associação dos Municípios e Prefeitos do Estado do Ceará (APRECE).

Prefeito eleito - 2012

Nome	Partido
Antônio Alves Melo (Toinho Contábil)	PT

Fonte: Associação dos Municípios e Prefeitos do Estado do Ceará (APRECE).

Número de Eleitores – 2013

Discriminação	Município	Estado	% sobre o total do Estado
Total (1)	9.884	6.243.332	0,16
Homens	4.983	2.963.541	0,17
Mulheres	4.899	3.272.643	0,15

Fonte: Tribunal Regional Eleitoral (TRE-CE).

(1) Inclusive os eleitores sem informações do sexo.

Anexo

Convenções Utilizadas

[...] O dado é desconhecido, podendo o fenômeno existir ou não existir.

[-] O fenômeno não existe.

[0; 0,0; 0,00] O dado existe, mas seu valor é inferior à metade da unidade adotada.