



GOVERNO DO
ESTADO DO CEARÁ
Secretaria do Planejamento
e Gestão



PERFIL BÁSICO MUNICIPAL 2013 CARIRÉ



GOVERNO DO ESTADO DO CEARÁ

Cid Ferreira Gomes – Governador

Domingos Gomes de Aguiar Filho – Vice Governador

SECRETARIO DO PLANEJAMENTO E GESTÃO (SEPLAG)

Eduardo Diogo – Secretário

INSTITUTO DE PESQUISA E ESTRATÉGIA ECONÔMICA DO CEARÁ (IPECE)

Flávio Ataliba F. D. Barreto – Diretor Geral

Emanuel Lindemberg Silva Albuquerque – Gerente GEGIN

IPECE – PERFIL BÁSICO MUNICIPAL 2013

Equipe Técnica

Cláudia Maria de Pontes Viana
Fátima Juvenal de Sousa
Kathiuscia Alves de Lima
Margarida Maria Sérgio do Nascimento

O Instituto de Pesquisa e Estratégia Econômica do Ceará (IPECE) é uma autarquia vinculada à Secretaria do Planejamento e Gestão do Estado do Ceará.

Fundado em 14 de abril de 2003, o IPECE é o órgão do Governo responsável pela geração de estudos, pesquisas e informações socioeconômicas e geográficas que permitem a avaliação de programas e a elaboração de estratégias e políticas públicas para o desenvolvimento do Estado do Ceará.

Missão

Disponibilizar informações geosocioeconômicas, elaborar estratégias e propor políticas públicas que viabilizem o desenvolvimento do Estado do Ceará.

Valores

Ética e transparência;
Rigor científico;
Competência profissional;
Cooperação interinstitucional e
Compromisso com a sociedade.

Visão

Ser reconhecido nacionalmente como centro de excelência na geração de conhecimento socioeconômico e geográfico até 2014.

INSTITUTO DE PESQUISA E ESTRATÉGIA ECONÔMICA DO CEARÁ (IPECE)

Av. Gal. Afonso Albuquerque Lima, s/nº - Edifício SEPLAG,
2º Andar
Centro Administrativo Governador Virgílio Távora – Cambéba
Tel. (85) 3101-3496
CEP: 60830-120 – Fortaleza-CE.

ouvidoria@ipece.ce.gov.br
www.ipece.ce.gov.br

Sobre o PERFIL BÁSICO MUNICIPAL

O PERFIL BÁSICO MUNICIPAL apresenta uma visão panorâmica que compõem o Estado do Ceará. Sua estrutura comporta cinco temas envolvendo informações geográficas, demográficas, sociais, culturais, infraestrutura, economia, finanças e, finalmente, poder local.

Convenções

...O dado é desconhecido, podendo o fenômeno existir ou não existir.

- O fenômeno não existe.

0;0,0;0,00 O dado existe, mas seu valor é inferior à metade da unidade adotada.

Apresentação

O Instituto de Pesquisa e Estratégia Econômica do Ceará (IPECE) disponibiliza para o Governo e a sociedade o Perfil Básico Municipal 2013.

As informações contidas no Perfil Básico Municipal, na forma de tabelas e gráficos, envolvem as principais características geográficas e socioeconômicas para cada um dos 184 municípios do Estado do Ceará.

Com este documento, almejamos contribuir para a formação e divulgação de ampla base de indicadores sobre os municípios cearenses subsidiando o planejamento de projetos, programas e políticas públicas voltadas para a melhora da qualidade de vida da população cearense.

Na oportunidade, externamos nossos agradecimentos a todas as instituições que forneceram os dados, e enfatizamos o empenho da equipe técnica do IPECE, na concretização deste trabalho.

Flávio Ataliba Flexa Daltro Barreto

Diretor Geral

Sumário

| | |
|---|----|
| 1- CARACTERIZAÇÃO GEOGRÁFICA | 05 |
| 1.1 - ASPECTOS GERAIS | 05 |
| 1.2 - POSIÇÃO E EXTENSÃO | 05 |
| 1.3 - CARACTERÍSTICAS AMBIENTAIS | 05 |
| 1.4 - DIVISÃO POLÍTICO-ADMINISTRATIVA | 05 |
| | |
| 2- ASPECTOS DEMOGRÁFICOS E SOCIAIS | 07 |
| 2.1 - DEMOGRAFIA | 07 |
| 2.2 - DOMICÍLIOS | 08 |
| 2.3 - SAÚDE | 08 |
| 2.4 - EDUCAÇÃO | 11 |
| 2.5 - ÍNDICES DE DESENVOLVIMENTO | 11 |
| 2.6 - EMPREGO E RENDA | 11 |
| 2.7 - INDÚSTRIA | 12 |
| 2.8 - COMÉRCIO | 12 |
| | |
| 3- INFRAESTRUTURA | 13 |
| 3.1 - SANEAMENTO | 13 |
| 3.2 - ENERGIA ELÉTRICA E COLETA DE LIXO | 14 |
| | |
| 4 - ECONOMIA E FINANÇAS | 15 |
| 4.1 - PRODUTO INTERNO BRUTO | 15 |
| 4.2 - FINANÇAS PÚBLICAS | 15 |
| | |
| 5 - POLÍTICA | 17 |

1 - CARACTERIZAÇÃO GEOGRÁFICA



1.1 - ASPECTOS GERAIS

Características

| |
|---|
| Município de Origem – Sobral |
| Ano de Criação - 1929 |
| Lei de Criação – 2.704 |
| Toponímia - Palavra originária do tupi, que significa peixe diferente |
| Gentílico - Carireense |
| Código Município - 2303105 |

Fonte: Instituto Brasileiro de Geografia e Estatística (IBGE) e Instituto de Pesquisa e Estratégia Econômica do Ceará (IPECE).

1.2 - POSIÇÃO E EXTENSÃO

Situação geográfica

| Coordenadas geográficas | | Localização | Municípios limítrofes | | | |
|-------------------------|----------------|-------------|-----------------------|------------------------------------|--------------------------|-----------------|
| Latitude(S) | Longitude(WGr) | | Norte | Sul | Leste | Oeste |
| 3° 57' 02" | 40° 28' 24" | Noroereste | Sobral | Reriutaba, Varjota, Santa Quitéria | Santa Quitéria, Groaíras | Mucambo, Pacujá |

Fonte: Instituto Brasileiro de Geografia e Estatística (IBGE) e Instituto de Pesquisa e Estratégia Econômica do Ceará (IPECE).

Medidas territoriais

| Área | | Altitude (m) | Distância em linha reta a capital (km) |
|-----------------------------|--------------|--------------|--|
| Absoluta (km ²) | Relativa (%) | | |
| 756,89 | 0,51 | 138 | 222 |

Fonte: Instituto Brasileiro de Geografia e Estatística (IBGE) e Instituto de Pesquisa e Estratégia Econômica do Ceará (IPECE).

1.3 - CARACTERÍSTICAS AMBIENTAIS

Aspectos climáticos

| Clima | Pluviosidade (mm) | Temperatura média (°C) | Período chuvoso |
|---|-------------------|------------------------|-----------------|
| Tropical Quente Semi-árido, Tropical Quente Semi-árido Brando | 905,1 | 26° a 28° | janeiro a abril |

Fonte: Fundação Cearense de Meteorologia e Recursos Hídricos (FUNCEME) e Instituto de Pesquisa e Estratégia Econômica do Ceará (IPECE).

Componentes ambientais

| Relevo | Solos | Vegetação | Bacia hidrográfica |
|---------------------------------------|---|--|--------------------|
| Depressão Sertaneja, Planície Fluvial | Bruno não Cálculo, Solos Litólicos, Podzólico Vermelho-Amarelo, Regossolo | Caatinga Arbustiva Aberta, Floresta Caducifólia Espinhosa, Floresta Mista Dicotillo-Palmácea | Acaraú |

Fonte: Fundação Cearense de Meteorologia e Recursos Hídricos (FUNCEME) e Instituto de Pesquisa e Estratégia Econômica do Ceará (IPECE).

1.4 - DIVISÃO POLÍTICO-ADMINISTRATIVA

Divisão territorial

| Códigos | Distritos | Ano de criação |
|-----------|-----------|----------------|
| 230310505 | Cariré | 1929 |
| 230310510 | Arariús | 1938 |
| 230310515 | Cacimbas | 2001 |
| 230310520 | Jucá | 1997 |
| 230310535 | Tapuio | 2001 |

Fonte: Instituto Brasileiro de Geografia e Estatística (IBGE) e Instituto de Pesquisa e Estratégia Econômica do Ceará (IPECE).

Regionalização

| Região administrativa | Macrorregião de planejamento | Mesorregião | Microrregião |
|-----------------------|------------------------------|-------------------|--------------|
| 6 | Sobral/Ibiapaba | Noroeste Cearense | Sobral |

Fonte: Instituto Brasileiro de Geografia e Estatística (IBGE) e Instituto de Pesquisa e Estratégia Econômica do Ceará (IPECE).

2 - ASPECTOS DEMOGRÁFICOS E SOCIAIS



2.1 – DEMOGRAFIA

População residente – 1991/2000/2010

| Discriminação | População residente | | | | | |
|---------------|---------------------|--------|--------|--------|--------|--------|
| | 1991 | | 2000 | | 2010 | |
| | Nº | % | Nº | % | Nº | % |
| Total | 17.747 | 100,00 | 18.617 | 100,00 | 18.347 | 100,00 |
| Urbana | 3.822 | 21,54 | 5.459 | 29,32 | 8.301 | 45,24 |
| Rural | 13.925 | 78,46 | 13.158 | 70,68 | 10.046 | 54,76 |
| Homens | 8.747 | 49,29 | 9.317 | 50,05 | 9.142 | 49,83 |
| Mulheres | 9.000 | 50,71 | 9.300 | 49,95 | 9.205 | 50,17 |

Fonte: Instituto Brasileiro de Geografia e Estatística (IBGE) – Censos Demográficos 1991/2000/2010.

População recenseada, por sexo, segundo os grupos de idade - 2000/2010

| Grupos de idade | População recenseada | | | | | |
|-----------------|----------------------|--------|--------|-------|----------|-------|
| | Total | | Homens | | Mulheres | |
| | 2000 | 2010 | 2000 | 2010 | 2000 | 2010 |
| Total | 18.617 | 18.347 | 9.317 | 9.142 | 9.300 | 9.205 |
| 0 – 4 anos | 2.205 | 1.247 | 1.114 | 644 | 1.091 | 603 |
| 5 – 9 anos | 2.289 | 1.549 | 1.160 | 776 | 1.129 | 773 |
| 10 – 14 anos | 2.191 | 2.155 | 1.175 | 1.100 | 1.016 | 1.055 |
| 15 – 19 anos | 1.956 | 2.067 | 1.034 | 1.023 | 922 | 1.044 |
| 20 – 24 anos | 1.395 | 1.487 | 700 | 807 | 695 | 680 |
| 25 – 29 anos | 1.133 | 1.271 | 555 | 656 | 578 | 615 |
| 30 – 34 anos | 1.171 | 1.164 | 558 | 568 | 613 | 596 |
| 35 – 39 anos | 1.087 | 1.067 | 546 | 514 | 541 | 553 |
| 40 – 44 anos | 812 | 1.088 | 414 | 539 | 398 | 549 |
| 45 – 49 anos | 758 | 1.059 | 362 | 550 | 396 | 509 |
| 50 – 59 anos | 1.395 | 1.523 | 657 | 747 | 738 | 776 |
| 60 – 69 anos | 1.097 | 1.267 | 491 | 602 | 606 | 665 |
| 70 anos ou mais | 1.128 | 1.403 | 551 | 616 | 577 | 787 |

Fonte: Instituto Brasileiro de Geografia e Estatística (IBGE) – Censos Demográficos 2000/2010.

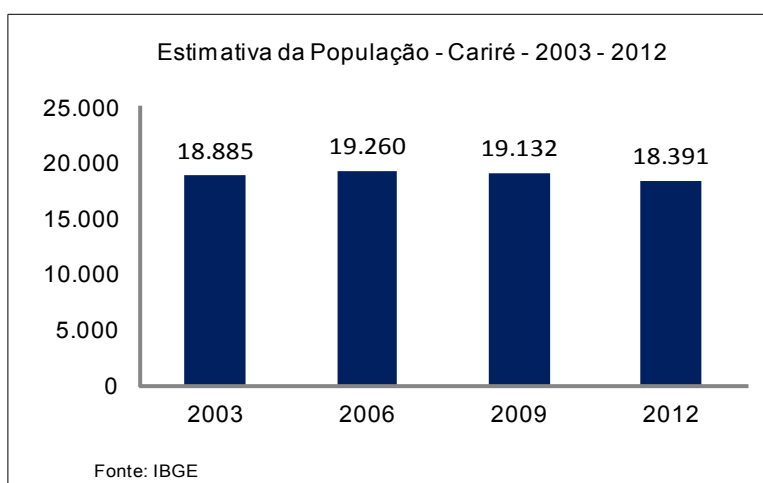

Indicadores demográficos – 1991/2000/2010

| Discriminação | Indicadores demográficos | | |
|---|--------------------------|--------|--------|
| | 1991 | 2000 | 2010 |
| Densidade demográfica (hab./km ²) | 25,99 | 26,29 | 24,24 |
| Taxa geométrica de crescimento anual (%) ⁽¹⁾ | | | |
| Total | -0,28 | 0,53 | -0,15 |
| Urbana | 2,42 | 4,04 | 4,28 |
| Rural | -0,89 | -0,63 | -2,66 |
| Taxa de urbanização (%) | 21,53 | 29,32 | 45,24 |
| Razão de sexo | 97,19 | 100,18 | 99,32 |
| Participação nos grandes grupos populacionais (%) | 100,00 | 100,00 | 100,00 |
| 0 a 14 anos | 39,39 | 35,91 | 26,99 |
| 15 a 64 anos | 52,52 | 55,55 | 62,38 |
| 65 anos e mais | 8,09 | 8,54 | 10,64 |
| Razão de dependência ⁽²⁾ | 90,40 | 80,03 | 60,32 |

Fonte: Instituto Brasileiro de Geografia e Estatística (IBGE) – Censos Demográficos 1991/2000/2010.

(1) Taxas nos períodos 1980/91 e 1991/00 para os anos de 1991, 2000 e 2010, respectivamente.

(2) Quociente entre "população dependente", isto é, pessoas menores de 15 anos e com 65 anos ou mais de idade e a população potencialmente ativa, isto é, pessoas com idade entre 15 e 64 anos.

2.2 - DOMICÍLIOS

Domicílios particulares ocupados por situação e média de moradores – 2010

| Situação | Domicílios particulares ocupados | | |
|----------|----------------------------------|--------------------|--------|
| | Quantidade | Média de moradores | |
| | | Município | Estado |
| Total | 5.111 | 3,59 | 3,56 |
| Urbana | 2.391 | 3,47 | 3,49 |
| Rural | 2.720 | 3,72 | 3,79 |

Fonte: Instituto Brasileiro de Geografia e Estatística (IBGE) – Censo Demográfico 2010.

2.3 - SAÚDE

Unidades de saúde ligadas ao Sistema Único de Saúde (SUS), por tipo de prestador - 2012

| Tipo de Prestador | Unidades de saúde ligadas ao SUS | |
|-------------------|----------------------------------|--------|
| | Quantidade | % |
| Total | 20 | 100,00 |
| Pública | 20 | 100,00 |
| Privada | - | - |

Fonte: Secretaria da Saúde do Estado do Ceará (SESA).

Profissionais de saúde, ligados ao Sistema Único de Saúde (SUS) – 2012

| Discriminação | Profissionais de saúde ligados ao SUS | |
|--|---------------------------------------|--------|
| | Município | Estado |
| Total | 128 | 59.834 |
| Médicos | 12 | 10.227 |
| Dentistas | 6 | 2.829 |
| Enfermeiros | 16 | 5.748 |
| Outros profissionais de saúde/nível superior | 5 | 5.650 |
| Agentes comunitários de saúde | 37 | 15.325 |
| Outros profissionais de saúde/nível médio | 52 | 20.055 |

Fonte: Secretaria da Saúde do Estado do Ceará (SESA).

Nota: Profissionais de saúde cadastrados em unidades de entidades públicas e privadas.

Crianças acompanhadas pelo Programa Agentes de Saúde - 2012

| Discriminação | Crianças acompanhadas pelo Programa Agentes de Saúde (%) | |
|------------------------------------|--|--------|
| | Município | Estado |
| Até 4 meses só mamando | 68,33 | 69,63 |
| De 0 a 11 meses com vacina em dia | 99,45 | 95,06 |
| De 0 a 11 meses subnutridas (1) | 1,67 | 1,07 |
| De 12 a 23 meses com vacina em dia | 100,00 | 95,17 |
| De 12 a 23 meses subnutridas (1) | 3,76 | 2,30 |
| Peso < 2,5 kg ao nascer | 8,38 | 7,32 |

Fonte: Secretaria da Saúde do Estado do Ceará (SESA).

(1) Crianças com peso inferior a P₁₀.

Casos confirmados das doenças de notificação compulsória – 2012

| Discriminação | Casos confirmados das doenças de notificação compulsória | |
|-------------------------|--|--------|
| | Município | Estado |
| AIDS | - | 928 |
| Dengue | - | 51.701 |
| Febre tifoide | - | 1 |
| Hanseníase | 24 | 2.160 |
| Hepatite viral | 5 | 533 |
| Leishmaniose tegumentar | - | 978 |
| Leishmaniose Visceral | - | 400 |
| Leptospirose | - | 60 |
| Meningite | 1 | 442 |
| Raiva | - | 1 |
| Tétano acidental | - | 21 |
| Tuberculose | 12 | 3.583 |

Fonte: Secretaria da Saúde do Estado do Ceará (SESA).

Principais Indicadores de Saúde – 2012

| Discriminação | Principais Indicadores de Saúde | |
|--|---------------------------------|---------|
| | Município | Estado |
| Médicos/1.000 hab. | 0,65 | 1,19 |
| Dentistas/1.000 hab. | 0,33 | 0,33 |
| Leitos/1.000 hab. | 1,30 | 2,47 |
| Unidades de saúde/1.000 hab. | 1,09 | 0,42 |
| Taxa de internação por AVC (40 anos ou mais)/10.000 hab. | 15,74 | 17,98 |
| Nascidos vivos | 193 | 124.040 |
| Óbitos | 4 | 1.586 |
| Taxa de mortalidade infantil/1.000 nascidos vivos | 20,73 | 12,79 |

Fonte: Secretaria da Saúde do Estado do Ceará (SESA).

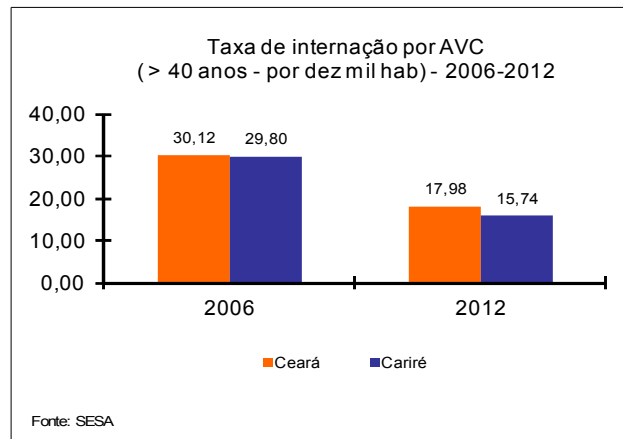
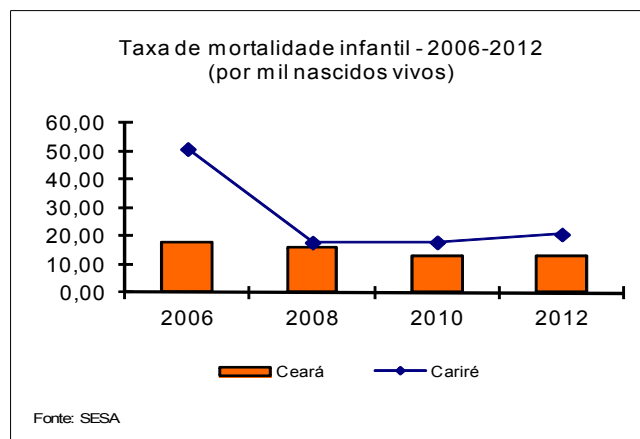

2.4 - EDUCAÇÃO

Docentes e matrícula inicial - 2012

| Dependência Administrativa | Docentes | | Matrícula inicial | |
|----------------------------|-----------|--------|-------------------|-----------|
| | Município | Estado | Município | Estado |
| Total | 330 | 97.461 | 4.865 | 2.385.737 |
| Federal | - | 673 | - | 7.377 |
| Estadual | 35 | 18.154 | 758 | 503.597 |
| Municipal | 296 | 63.896 | 3.952 | 1.432.624 |
| Particular | 15 | 22.676 | 155 | 442.139 |

Fonte: Secretaria da Educação Básica (SEDUC).

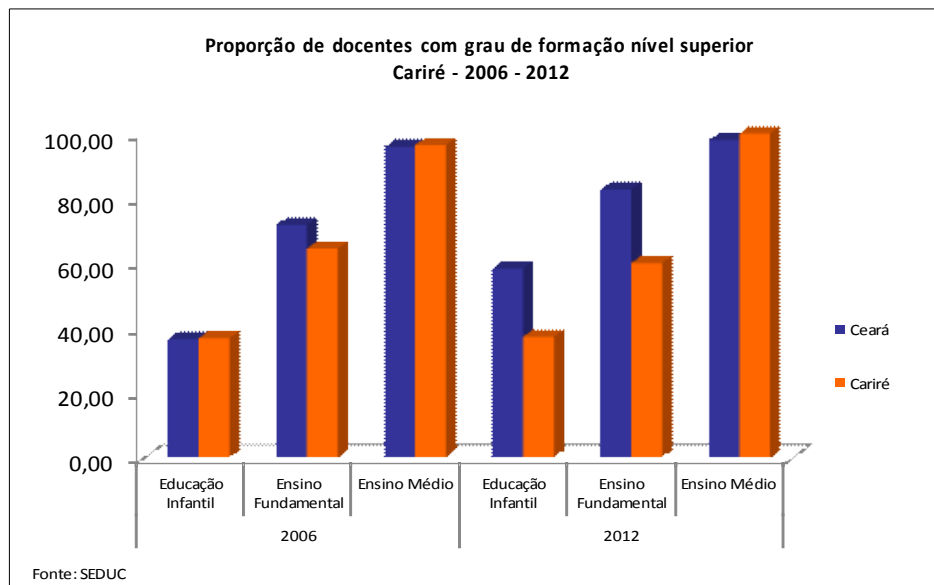

Escolas com biblioteca e laboratório de informática - 2012

| Discriminação | Federal | | Estadual | | Municipal | | Particular | |
|----------------------------|---------|---|----------|------|-----------|------|------------|------|
| | Nº | % | Nº | % | Nº | % | Nº | % |
| Total de escolas | - | - | 1 | - | 24 | - | 2 | - |
| Biblioteca | - | - | 1 | 1,00 | 4 | 0,17 | 1 | 0,50 |
| Laboratório de informática | - | - | 1 | 1,00 | 11 | 0,46 | - | - |

Fonte: Secretaria da Educação Básica (SEDUC).

Indicadores educacionais no ensino fundamental e médio – 2012

| Discriminação | Indicadores educacionais | | | |
|-------------------------|--------------------------|--------|--------------|--------|
| | Ensino fundamental | | Ensino médio | |
| | Município | Estado | Município | Estado |
| Taxas (%) | | | | |
| Escolarização Líquida | 79,34 | 87,04 | 39,23 | 49,01 |
| Aprovação | 93,65 | 90,45 | 85,06 | 83,39 |
| Reprovação | 4,84 | 7,22 | 9,78 | 6,84 |
| Abandono | 1,51 | 2,33 | 5,17 | 9,77 |
| Alunos por sala de aula | 25,42 | 27,38 | 75,80 | 32,57 |

Fonte: Secretaria da Educação Básica (SEDUC).

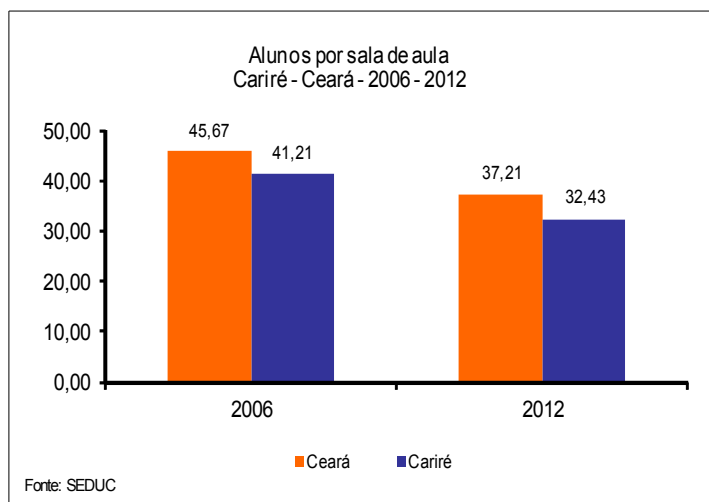

2.5 – ÍNDICES DE DESENVOLVIMENTO

Índices de Desenvolvimento

| Índices | Valor | Posição no ranking |
|--|-------|--------------------|
| Índice de Desenvolvimento Municipal (IDM) – 2010 | 15,26 | 160 |
| Índice de Desenvolvimento Humano (IDH) – 2010 | 0,596 | 143 |
| Índice de Desenvolvimento Social de Oferta (IDS-O) – 2009 | 0,363 | 123 |
| Índice de Desenvolvimento Social de Resultado (IDS-R) – 2009 | 0,445 | 144 |

Fonte: Instituto de Pesquisa e Estratégia Econômica do Ceará (IPECE) e Programa das Nações Unidas para o Desenvolvimento (PNUD).

População extremamente pobre: (com rendimento domiciliar *per capita* mensal de até R\$ 70,00) - 2010

| Discriminação | População extremamente pobre | | | |
|---------------|------------------------------|-------|-----------|-------|
| | Município | % | Estado | % |
| Total | 5.661 | 30,86 | 1.502.924 | 17,78 |
| Urbana | 1.817 | 21,89 | 726.270 | 11,44 |
| Rural | 3.844 | 38,26 | 776.654 | 36,88 |

Fonte: Instituto Brasileiro de Geografia e Estatística (IBGE) – Censo Demográfico 2010.

2.6 – EMPREGO E RENDA

Número de empregos formais - 2012

| Discriminação | Número de empregos formais | | | | | |
|---|----------------------------|-----------|----------|-----------|-----------|----------|
| | Município | | | Estado | | |
| | Total | Masculino | Feminino | Total | Masculino | Feminino |
| Total das Atividades | 981 | 424 | 557 | 1.423.648 | 794.665 | 628.983 |
| Extrativa Mineral | - | - | - | 3.127 | 2.830 | 297 |
| Indústria de Transformação | 65 | 63 | 2 | 258.974 | 159.388 | 99.586 |
| Serviços Industriais de Utilidade Pública | - | - | - | 6.222 | 5.175 | 1.047 |
| Construção Civil | - | - | - | 81.400 | 75.626 | 5.774 |
| Comércio | 33 | 23 | 10 | 245.784 | 146.731 | 99.053 |
| Serviços | 33 | 20 | 13 | 428.420 | 243.694 | 184.726 |
| Administração Pública | 850 | 318 | 532 | 374.726 | 139.177 | 235.549 |
| Agropecuária | - | - | - | 24.995 | 22.044 | 2.951 |

Fonte: Ministério do Trabalho (MTb) – RAIS.

Saldo de empregos formais - 2012

| Discriminação | Saldo de empregos formais | | | | | |
|---|---------------------------|------------|-------|-----------|------------|--------|
| | Município | | | Estado | | |
| | Admitidos | Desligados | Saldo | Admitidos | Desligados | Saldo |
| Total das Atividades | 105 | 43 | 62 | 481.466 | 451.338 | 30.128 |
| Extrativa Mineral | - | - | - | 1.065 | 993 | 72 |
| Indústria de Transformação | 6 | 6 | - | 98.258 | 94.469 | 3.789 |
| Serviços Industriais de Utilidade Pública | - | - | - | 1.563 | 1.726 | -163 |
| Construção Civil | - | - | - | 74.890 | 79.655 | -4.765 |
| Comércio | 85 | 35 | 50 | 113.599 | 101.601 | 11.998 |
| Serviços | 14 | 2 | 12 | 177.267 | 158.265 | 19.002 |
| Administração Pública | - | - | - | 1.240 | 1.628 | -388 |
| Agropecuária | - | - | - | 13.584 | 13.001 | 583 |

Fonte: Ministério do Trabalho (MTb) – CAGED.

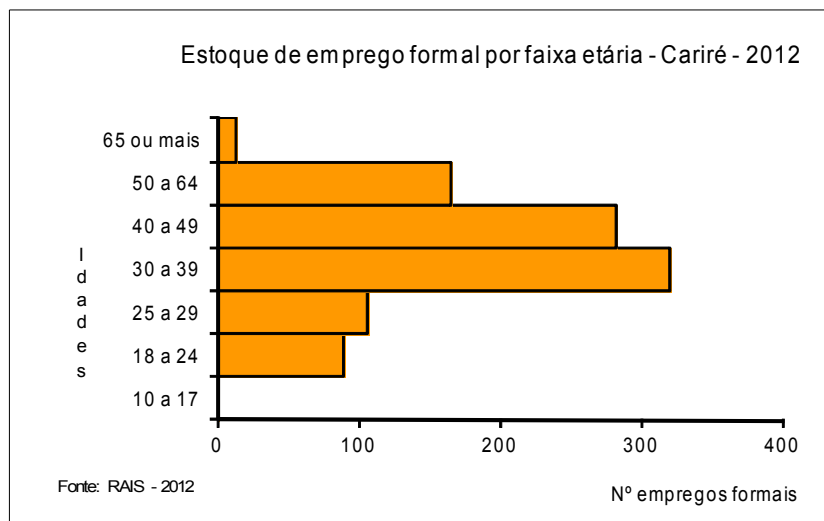

2.7 – INDÚSTRIA

Empresas industriais ativas – 2012

| Discriminação | Empresas industriais ativas | | | |
|-------------------|-----------------------------|--------|--------|--------|
| | Município | % | Estado | % |
| Total | 19 | 100,00 | 30.324 | 100,00 |
| Extrativa mineral | 1 | 5,26 | 297 | 0,98 |
| Construção civil | - | - | 3.459 | 11,41 |
| Utilidade pública | - | - | 199 | 0,66 |
| Transformação | 18 | 94,74 | 26.369 | 86,96 |

Fonte: Secretaria da Fazenda (SEFAZ).

2.8 – COMÉRCIO

Estabelecimentos comerciais – 2012

| Discriminação | Estabelecimentos comerciais | | | |
|---------------|-----------------------------|--------|---------|--------|
| | Município | % | Estado | % |
| Total | 159 | 100,00 | 135.370 | 100,00 |
| Atacadista | 2 | 1,26 | 3.727 | 2,75 |
| Varejista | 157 | 98,74 | 131.194 | 96,92 |
| Reparação (1) | - | - | 449 | 0,33 |

Fonte: Secretaria da Fazenda (SEFAZ).

(1) de veículos de objetos pessoais e de uso doméstico.

3 - INFRAESTRUTURA



3.1 - SANEAMENTO

Abastecimento de Água - 2012

| Discriminação | Abastecimento de água | | |
|---|-----------------------|-------------|---------------------------|
| | Município | Estado | % sobre o total do Estado |
| Ligações reais | 2.418 | 1.566.268 | 0,15 |
| Ligações ativas | 2.226 | 1.457.664 | 0,15 |
| Volume produzido (m³) | 451.938 | 387.198.985 | 0,12 |
| Taxa de cobertura d'água urbana (%) (1) | 73,21 | 93,40 | - |

Fonte: Companhia de Água e Esgoto do Ceará (CAGECE).

(1) Dados referente à 2011.

Esgotamento Sanitário – 2012

| Discriminação | Esgotamento sanitário | | |
|--|-----------------------|---------|---------------------------|
| | Município | Estado | % sobre o total do Estado |
| Ligações reais | - | 493.930 | - |
| Ligações ativas | - | 468.501 | - |
| Taxa de cobertura urbana de esgoto (%) (1) | - | 34,62 | - |

Fonte: Companhia de Água e Esgoto do Ceará (CAGECE).

(1) Dados referente à 2011.

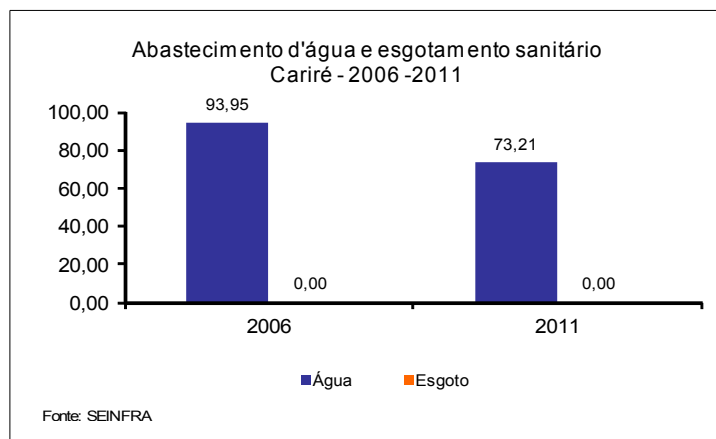

Domicílios particulares permanentes segundo as formas de abastecimento de água - 2000/2010

| Formas de abastecimentos | Município | | | | Estado | | | |
|--------------------------|-----------|--------|-------|--------|-----------|--------|-----------|--------|
| | 2000 | % | 2010 | % | 2000 | % | 2010 | % |
| Total | 4.293 | 100,00 | 5.102 | 100,00 | 1.757.888 | 100,00 | 2.365.276 | 100,00 |
| Ligada a rede geral | 1.958 | 45,61 | 3.734 | 73,19 | 1.068.746 | 60,80 | 1.826.543 | 77,22 |
| Poço ou nascente | 835 | 19,45 | 420 | 8,23 | 360.737 | 20,52 | 221.161 | 9,35 |
| Outra | 1.500 | 34,94 | 948 | 18,58 | 328.405 | 18,68 | 317.565 | 13,43 |

Fonte: Instituto Brasileiro de Geografia e Estatística (IBGE) – Censos Demográficos 2000/2010.

Domicílios particulares permanente segundo os tipos de esgotamento sanitário - 2000/2010

| Tipos de esgotamentos sanitários | Município | | | | Estado | | | |
|----------------------------------|-----------|--------|-------|--------|-----------|--------|-----------|--------|
| | 2000 | % | 2010 | % | 2000 | % | 2010 | % |
| Total (1) | 4.293 | 100,00 | 5.102 | 100,00 | 1.757.888 | 100,00 | 2.365.276 | 100,00 |
| Rede geral ou pluvial | 97 | 2,26 | 186 | 3,65 | 376.884 | 21,44 | 774.873 | 32,76 |
| Fossa séptica | 106 | 2,47 | 144 | 2,82 | 218.682 | 12,44 | 251.193 | 10,62 |
| Outra | 1.923 | 44,79 | 4.070 | 79,77 | 731.075 | 41,59 | 1.167.911 | 49,38 |
| Não tinham banheiros | 2.167 | 50,48 | 702 | 13,76 | 431.247 | 24,53 | 171.277 | 7,24 |

Fonte: Instituto Brasileiro de Geografia e Estatística (IBGE) – Censos Demográficos 2000/2010.

(1) Inclusive os domicílios sem declaração da existência de banheiro ou sanitário.

3.2 - ENERGIA ELÉTRICA E COLETA DE LIXO

Consumo e consumidores de energia elétrica - 2012

| Classes de consumo | Consumo (mwh) | Consumidores |
|--------------------|---------------|--------------|
| Total | 10.580 | 6.554 |
| Residencial | 4.099 | 4.426 |
| Industrial | 567 | 12 |
| Comercial | 601 | 257 |
| Rural | 2.652 | 1.689 |
| Público | 2.610 | 169 |
| Próprio | 50 | 1 |

Fonte: Companhia Energética do Ceará (COELCE).

Domicílios particulares permanente segundo energia elétrica e lixo coletado - 2000/2010

| Discriminação | Município | | | | Estado | | | |
|----------------------|-----------|--------|-------|--------|-----------|--------|-----------|--------|
| | 2000 | % | 2010 | % | 2000 | % | 2010 | % |
| Total | 4.293 | 100,00 | 5.102 | 100,00 | 1.757.888 | 100,00 | 2.365.276 | 100,00 |
| Com energia elétrica | 3.309 | 77,08 | 5.032 | 98,63 | 1.568.648 | 89,23 | 2.340.224 | 98,94 |
| Com lixo coletado | 695 | 16,19 | 2.637 | 51,69 | 1.081.790 | 61,54 | 1.781.993 | 75,34 |

Fonte: Instituto Brasileiro de Geografia e Estatística (IBGE) – Censos Demográficos 2000/2010

4 – ECONOMIA E FINANÇAS



4.1 - PRODUTO INTERNO BRUTO

Produto Interno Bruto - 2010

| Discriminação | Município | Estado |
|-----------------------------------|-----------|------------|
| PIB a preços de mercado (R\$ mil) | 73.906 | 77.865.415 |
| PIB <i>per capita</i> (R\$ 1,00) | 4.028 | 9.217 |
| PIB por setor (%) | | |
| Agropecuária | 15,34 | 4,20 |
| Indústria | 12,33 | 23,70 |
| Serviços | 72,33 | 72,10 |

Fonte: Instituto Brasileiro de Geografia e Estatística (IBGE)/Instituto de Pesquisa e Estratégia Econômica do Ceará.

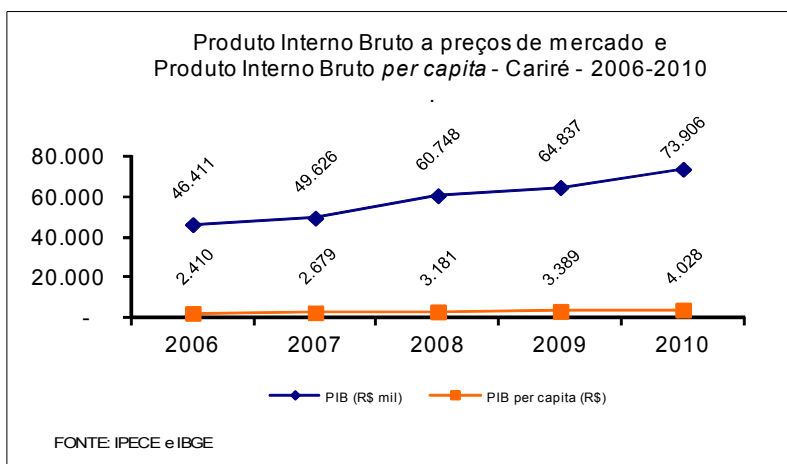

4.2 - FINANÇAS PÚBLICAS

Receita Municipal - 2011

| Discriminação | Receita Municipal | |
|---------------------------|--------------------------|-------------------------|
| | Valor corrente (R\$ mil) | % sobre a receita total |
| Receita Total | 28.683 | 100,00 |
| Receitas correntes | 26.149 | 91,17 |
| Receita tributária | 571 | 1,99 |
| Receita de contribuições | 302 | 1,05 |
| Receita patrimonial | 281 | 0,98 |
| Receita de serviços | 3 | 0,01 |
| Transferências correntes | 24.885 | 86,76 |
| Outras receitas correntes | 108 | 0,41 |
| Receitas de capital | 2.533 | 9,69 |

Fonte: Tribunal de Contas dos Municípios (TCM).

Despesa Municipal - 2011

| Discriminação | Despesa Municipal | |
|----------------------------|--------------------------|-------------------------|
| | Valor corrente (R\$ mil) | % sobre a despesa total |
| Total | 29.306 | 100,00 |
| Despesas correntes | 23.361 | 79,71 |
| Pessoal e encargos sociais | 13.509 | 46,10 |
| Juros e encargos da dívida | - | - |
| Outras despesas correntes | 9.853 | 33,62 |
| Despesas de capital | 5.945 | 20,29 |
| Investimentos | 5.082 | 17,34 |
| Inversões financeiras | 30 | 0,00 |
| Amortização da dívida | 833 | 2,84 |

Fonte: Tribunal de Contas dos Municípios (TCM).

Receita Estadual arrecadada - 2012

| Discriminação | Receita Estadual arrecadada | |
|--------------------|-----------------------------|-------------------------|
| | Valor corrente (R\$ mil) | % sobre a receita total |
| Receita total | 412 | 100,00 |
| Receita tributária | 412 | 100,00 |
| Receita do ICMS | 158 | 38,42 |

Fonte: Secretaria da Fazenda (SEFAZ).

Nota: Não foram considerados ajustes e anulações de receitas.

Receita da União arrecadada - 2012

| Discriminação | Receita da União arrecadada | |
|-----------------|-----------------------------|-------------------------|
| | Valor corrente (R\$ mil) | % sobre a receita total |
| Receita total | 1.058 | 100,00 |
| Arrecadação IPI | - | - |

Fonte: Secretaria Regional da Receita Federal.

Nota: Arrecadação bruta sem retificações.

5 – POLÍTICA



Prefeitura

| Endereço | Telefone / e-mail |
|---|--|
| Pça. Elizio Aguiar, 141 - Centro C.E.P: 62.184-000 | (88) 3646-1133 Fax (88) 3646-1168 prefeituramcarire@gmail.com |

Fonte: Associação dos Municípios e Prefeitos do Estado do Ceará (APRECE).

Prefeito eleito - 2012

| Nome | Partido |
|------------------------|---------|
| Antônio Rufino Martins | PRB |

Fonte: Associação dos Municípios e Prefeitos do Estado do Ceará (APRECE).