PROJETO ATLAS DE DIVISAS MUNICIPAIS GEORREFERENCIADAS DO ESTADO DO CEARÁ

CONVENIADOS:

IPECE — Instituto de Pesquisa e Estratégia Econômica do Ceará
Governo do Estado do Ceará — Secretaria do Planejamento e Gestão
IBGE — Instituto Brasileiro de Geografia e Estatística
Assembléia Legislativa do Estado do Ceará

PARCEIROS:

APRECE | CÂMARAS DE VEREADORES | IDACE | PREFEITURAS MUNICIPAIS | UNIÃO DOS VEREADORES E CÂMARAS DO CEARÁ

MAPA MUNICIPAL DE JATI

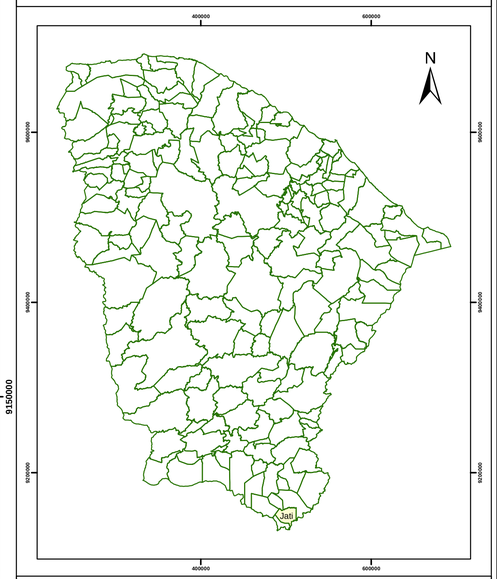

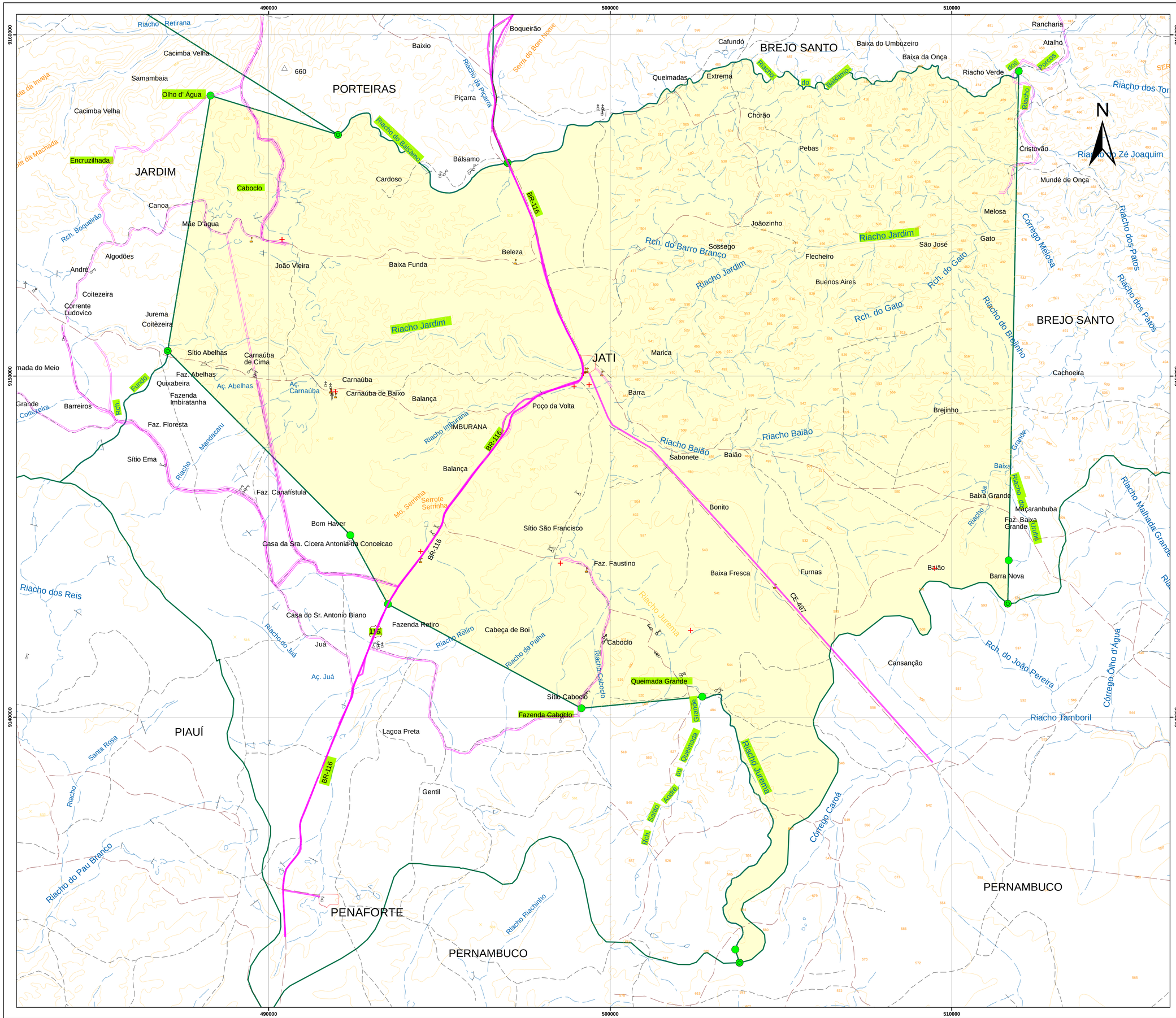

Legenda

- Limite municipal - Jati
- Limites municipais
- Ponto de Limite
- Junções de Limites
- ELEMENTOS — Elementos de divisa
- Escolas Públicas - Jati
- Equipamentos de Saúde - Jati

Convenções Cartográficas

- Caminhos / Trilhas
- Estrada Vicinal
- Rodovias
- 82 BR / 60 CE — Prefixo de Rodovia: Federal, Estadual
- Estradas de Ferro
- AT — Linha transmissora de energia
- Drenagem
- Espelho Dágua
- Áreas Inundáveis
- Áreas Urbanas
- Campo de Pouso/Aeroporto
- Igreja/Mina

ELEMENTOS ALTIMÉTRICOS

- 792 — Ponto Trigonométrico
- RM 792 — Referência de Nível
- B 792 — Ponto Barométrico

Cota comprovada. Cota não comprovada ?154
Curva de Nível Mestra. Curva de Nível Intermediária

Escala

0 1 2 4 Km

Sistema de Projeção UNIVERSAL TRANSVERSA DE MERCATOR - UTM
Datum SAD - 69

Divisas Municipais oriunda do Convênio celebrado entre o IPECE-IBGE-ALEC, em parceria com o IDACE, APRECE, UVC, Prefeituras e Câmaras Municipais. Base Cartográfica elaborada em ambiente digital pela vetorização das folhas do mapeamento sistemático na escala 1:100.000.

Cartas Topográficas DSG / SUDENE
SB.24-Y-D-VI (1284) JARDIM
SB.24-Z-C-IV (1285) SÃO JOSÉ DO BELMONTE

Compilação da atualização cartográfica municipal levantadas por navegadores GPS dos projetos AGM - Arquivo Gráfico Municipal (IPLANCE / IBGE); Contagem da População 2007 e Censo 2010 (IBGE); e pelas atualizações cartográficas obtidas em campo (IPECE).

Mapa elaborado pela Gerência de Estatística, Geografia e Informação - GEGIN do Instituto de Pesquisa e Estratégia Econômica do Ceará - IPECE (2016)