



Editoração Casa Civil  
**CEARÁ**  
DIÁRIO OFICIAL DO ESTADO

Fortaleza, 16 de janeiro de 2017

SÉRIE 3 ANO IX N°011

Caderno 1/5

Preço: R\$ 15,78

**PODER EXECUTIVO**

LEI N°16.198, 29 de dezembro de 2016.  
(Autoria: Mesa Diretora)

DESCREVE OS LIMITES INTERMUNICIPAIS RELATIVOS AOS MUNICÍPIOS DE ABAIARA, ACARAPE, ACOPIARA, AIUABA, ALTANEIRA, ALTO SANTO, ANTONINA DO NORTE, AQUIRAZ, ARACATI, ARACOIABA, ARARENDÁ, ARARIPE, ARATUBA, ARNEIROZ, ASSARÉ, AURORA, BAIXIO, BANABUIÚ, BARBALHA, BARREIRA, BARRO, BATURITÉ, BEBERIBE, BOA VIAGEM, BREJO SANTO, CAMPOS SALES, CANINDÉ, CAPISTRANO, CARIDADE, CARIRIAÇU, CARIÚS, CASCAVEL, CATARINA, CATUNDA, CAUCAIA, CEDRO, CHORÓ, CHOROZINHO, CRATEÚS, CRATO, DEPUTADO IRAPUAN PINHEIRO, ERERÊ, EUSÉBIO, FARIAS BRITO, FORTALEZA, FORTIM, GENERAL SAMPAIO, GRANJEIRO, GUAÍUBA, GUARAMIRANGA, HORIZONTE, IBARETAMA, IBICUITINGA, ICAPUÍ, ICÓ, IGUATU, INDEPENDÊNCIA, IPAPORANGA, IPAUMIRIM, IPUEIRAS, IRACEMA, ITAIÇABA, ITAITINGA, ITAPIPOCA, ITAPIÚNA, ITATIRA, JAGUARETAMA, JAGUARIBARA, JAGUARIBE, JAGUARUANA, JARDIM, JATI, JUAZEIRO DO NORTE, JUCÁS, LAVRAS DA MANGABEIRA, LIMOEIRO DO NORTE, MADALENA, MARACANAÚ, MARANGUAPE, MAURITI, MILAGRES, MILHÁ, MIRAÍMA, MISSÃO VELHA, MOMBAÇA, MONSENHOR TABOSA, MORADA NOVA, MULUNGU, NOVA OLINDA, NOVA RUSSAS, NOVO ORIENTE, OCARA, ORÓS, PACAJUS, PACATUBA, PACOTI, PALHANO, PALMÁCIA, PARAMBU, PARAMOTI, PEDRA BRANCA, PENAFORTE, PEREIRO, PINDORETAMA, PIQUET CARNEIRO, PORANGA, PORTEIRAS, POTENGI, POTIRETAMA, QUITERIANÓPOLIS, QUIXADÁ, QUIXELÔ, QUIXERAMOBIM, QUIXERÉ, REDENÇÃO, RUSSAS, SABOEIRO, SALITRE, SANTA QUITÉRIA, SANTANA DO CARIRI, SÃO GONÇALO DO AMARANTE, SÃO JOÃO DO JAGUARIBE, SENADOR POMPEU, SOLONÓPOLE, TABULEIRO DO NORTE, TAMBORIL, TARRAFAS, TAUÁ, UMARI E VÁRZEA ALEGRE, TODOS DO ESTADO DO CEARÁ.

O GOVERNADOR DO ESTADO DO CEARÁ. Faço saber que a Assembleia Legislativa decretou e eu sanciono a seguinte Lei:

Art.1º Ficam descritos os limites intermunicipais dos municípios do Estado do Ceará, resultantes do levantamento realizado pelo Instituto de Pesquisa e Estratégia Econômica do Ceará – IPECE, Instituto Brasileiro de Geografia e Estatística – IBGE, e pela Assembleia Legislativa do Ceará – ALCE, constantes dos anexos I a CXXVIII desta Lei, de acordo com os respectivos memoriais descritivos e mapas atualizados e georreferenciados.

Art.2º Os limites intermunicipais ora descritos se fundamentam na Lei n°1.153, de 22 de novembro de 1951 e alterações posteriores referentes à criação de municípios; nas cartas topográficas da Diretoria de Serviço Geográfico – DSG, e da Superintendência do Desenvolvimento do Nordeste – SUDENE, na escala 1:100.000, digitalizadas pelo Instituto Brasileiro de Geografia e Estatística - IBGE, na projeção UTM (Universal Transversa de Mercator) datum SAD-1969; e, bem assim, nas imagens de satélites Landsat 5 e SPOT 5, no mapeamento municipal do censo demográfico 2010 e nas atualizações cartográficas obtidas em campo por meio de GPS (Global Positioning System).

Art.3º Esta Lei entra em vigor na data de sua publicação.

Art.4º Ficam revogadas as disposições em contrário.

PAÇO DA ABOLIÇÃO, DO GOVERNO DO ESTADO DO CEARÁ, em Fortaleza, 29 de dezembro de 2016.

Camilo Sobreira de Santana  
GOVERNADOR DO ESTADO DO CEARÁ



Com o Estado do RIO GRANDE DO NORTE - A leste e ao sul. É a extrema interestadual entre a incidência da reta que parte para leste do cruzamento da estrada que vai da Vila São João ao Sítio São Luís no Riacho do Tipi [593.094/9.345.103] e o ponto de coordenadas [565.898/9.330.469], na Pedra do Braz, nas proximidades do Sítio Santa Rita,

Com o Município de PEREIRO - A oeste. Começa no ponto de coordenadas [565.898/9.330.469], na Pedra do Braz, nas proximidades do Sítio Santa Rita, na divisa estadual com o Rio Grande do Norte; segue em linha reta até o ponto de coordenadas [563.998/9.335.464], na encosta sul da Serra do Pau d'Arco, na curva de nível de 350 metros; segue por esta curva de nível até o ponto de coordenadas [566.609/9.337.408], nas proximidades do Sítio Bom Jesus e vai em linha reta até o ponto de coordenadas [565.169/9.348.058], no divisor de águas entre o Rio Jaguaribe e o Rio Figueiredo, na Serra do Pereiro.

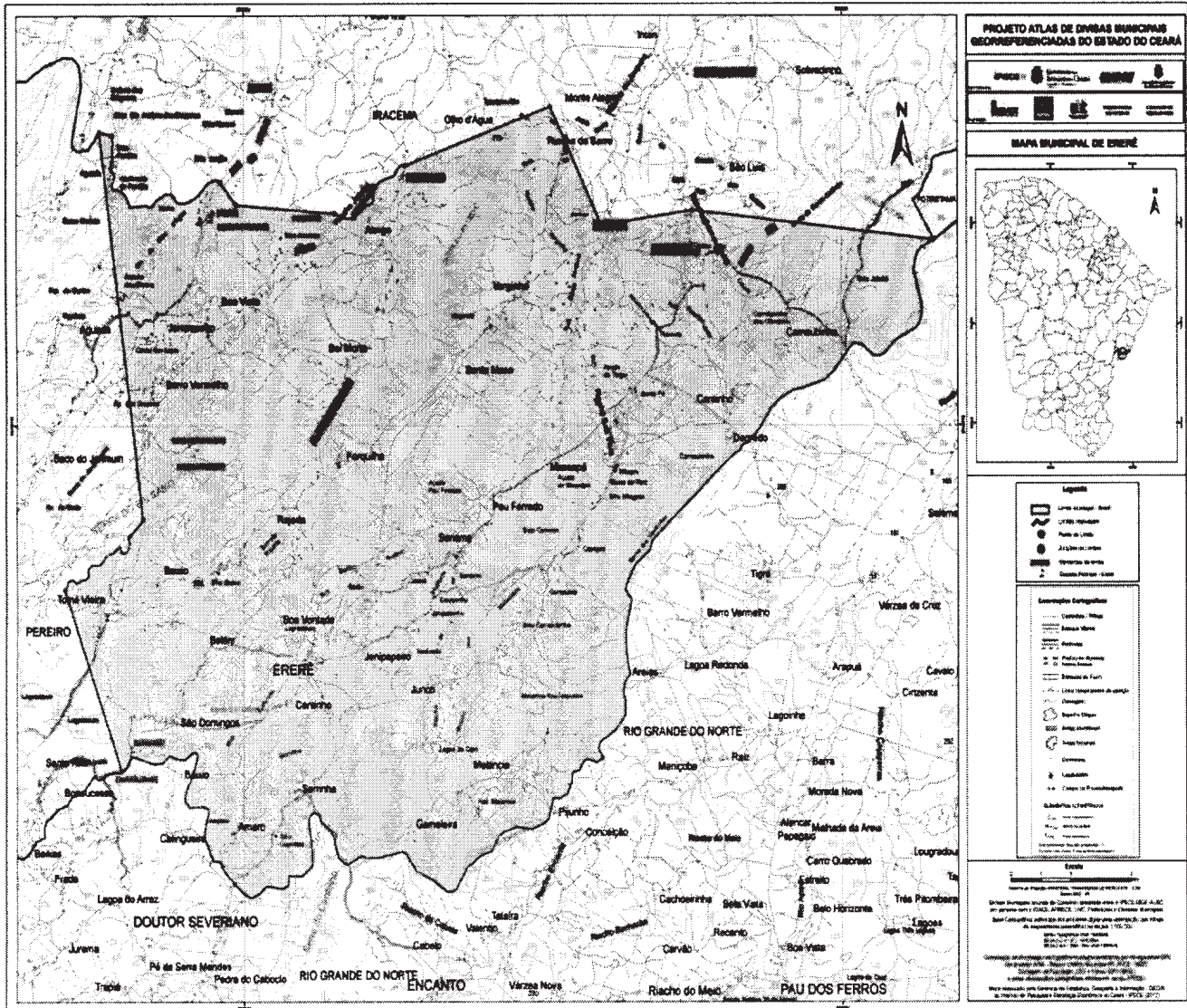

Mapa municipal de Ererê, parte integrante desta Lei.

#### ANEXO XLIII - A QUE SE REFERE O ART.1º DA LEI Nº16.198, DE 29 DE DEZEMBRO DE 2016

##### MEMORIAL DESCRITIVO (Descrição dos Limites)

##### MUNICÍPIO DE EUSÉBIO

Com o município de FORTALEZA - A oeste e ao norte. Começa no meio da ponte da Rodovia BR-116 sobre o Riacho Itapeba, com topônimo local de Riacho Carro Quebrado [555.291/9.570.237]; desce por este riacho até a sua foz no Riacho Coaçu [557.882/9.573.140]; desce pelo Riacho Coaçu até a sua foz na Lagoa da Precabura [559.614/9.575.235]; segue pelas águas desta lagoa até o meio da ponte na Rodovia CE-025 [561.584/9.579.495]; segue pelo canal de drenagem do desaguadouro da Lagoa da Precabura até o ponto de coordenadas [561.804/9.579.875] e segue em linha reta até a foz do Riacho Gamboa da Cunha no Rio Pacoti [565.623/9.577.954].

Com o município de AQUIRAZ - A leste e ao sul. Começa na foz do Riacho Gamboa da Cunha no Rio Pacoti [565.623/9.577.954]; sobe pelo Rio Pacoti até a foz do Riacho Jacundá [564.785/9.574.126]; sobe pelo Riacho Jacundá até sua nascente [560.958/9.566.429]; segue em linha reta até o ponto de coordenadas [559.478/9.567.276], no cruzamento do riacho Coaçu com a estrada Tapuio/BR - 116 - via Mosquito e sobe por este riacho até o meio da ponte na Rodovia BR-116 [554.550/9.564.943].

Com o município de ITAITINGA - A oeste. Começa no meio da ponte da Rodovia BR-116 sobre o Riacho Coaçu [554.550/9.564.943] e segue por esta rodovia, rumo norte, até o meio da ponte sobre o Riacho Itapeba, com topônimo local de Riacho Carro Quebrado [555.291/9.570.237].

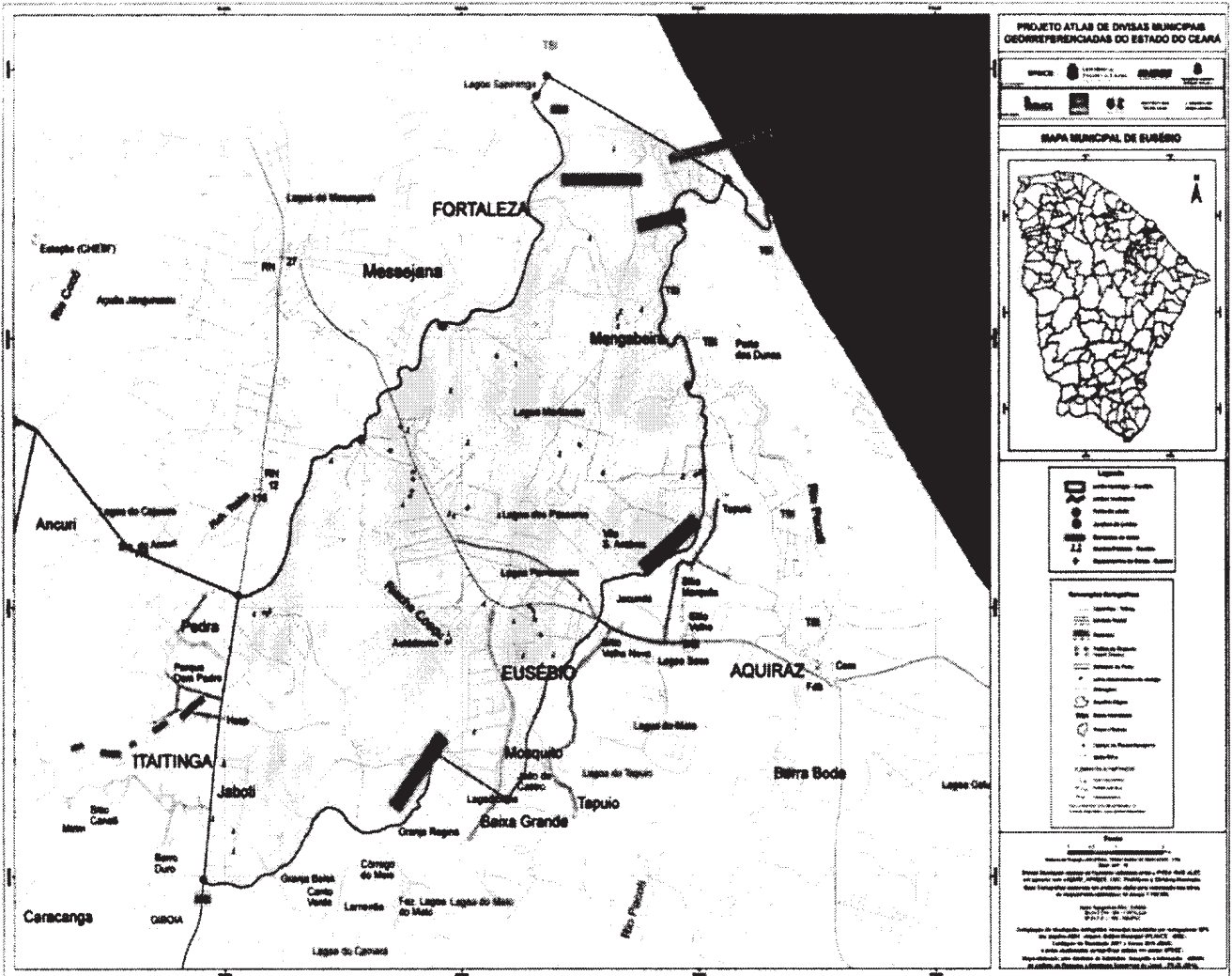

Mapa municipal de Eusébio, parte integrante desta Lei.

## ANEXO XLIV - A QUE SE REFERE O ART.1º DA LEI Nº16.198, DE 29 DE DEZEMBRO DE 2016

MEMORIAL DESCRITIVO  
(Descrição dos Limites)

## MUNICÍPIO DE FARIAS BRITO

Com o município de TARRAFAS - A oeste e ao norte. Começa no ponto de coordenadas [427.853/9.246.044], no Riacho da Pintada, na localidade Cachoeira do Peru; segue em linha reta até o Pico do Bom Jesus [426.597/9.249.083], no divisor de águas entre os afluentes do Riacho do Felipe que deságuam a montante da foz do Riacho Bom Jesus e os afluentes que deságuam a jusante deste ponto e segue por este divisor até o ponto de coordenadas [431.997/9.249.635], na vertente sul da Serra da Palmeira, no ponto cotado de 630 metros.

Com o município de CARIÚS - Ao norte. Começa no ponto de coordenadas [431.997/9.249.635], na vertente sul da Serra da Palmeira, no divisor de águas entre o Riacho do Felipe e o Rio Cariús; segue em linha reta até o ponto de coordenadas [438.567/9.250.957], no cruzamento da estrada Sítio Cajueiro/Fazenda Riachão com o divisor de águas entre o Riachão e o Rio Cariús; segue por este divisor até o pico do Serrote do Junco [439.925/9.251.890]; vai em linha reta até a foz do Riacho Fortuna no Rio Cariús [443.161/9.251.027] e sobe pelo Riacho Fortuna até o ponto de coordenadas [443.715/9.250.976], no boqueirão situado entre o Serrote do Poço e o Serrote Apertada Hora, nas proximidades da Localidade Apertada Hora.

Com o município de VÁRZEA ALEGRE - A leste. Começa no ponto de coordenadas [443.715/9.250.976], no Riacho da Fortuna, no boqueirão situado entre o Serrote do Poço e o Serrote Apertada Hora, nas proximidades da Localidade Apertada Hora; toma o divisor de águas entre o Riacho Fortuna e o Rio Cariús, segue por ele até a nascente do Riacho da Bananeira, na Serra do Fresco [447.247/9.237.965]; vai em linha reta ao ponto de coordenadas [453.783/9.237.864], na Serra do Trigueiro e vai em linha reta até o ponto de coordenadas [456.407/9.234.856], na Serra do Carvoeiro.

Com o município de CARIRIAÇU - A leste. Começa no ponto de coordenadas [456.407/9.234.856], na Serra do Carvoeiro; vai em linha reta até o ponto de coordenadas [453.340/9.230.439], num boqueirão no Riacho Fortuna, próximo à localidade Bom Jesus; segue em linha reta até o ponto de coordenadas [451.921/9.230.317], na Serra do Tambor e por outra reta, segue até o ponto de coordenadas [450.079/9.225.241], no Alto do Soturno.

Com o município de CRATO - Ao sul. Começa no ponto de coordenadas [450.079/9.225.241], no Alto do Soturno; segue em linha reta até o ponto de coordenadas [444.645/9.224.954], na estrada que liga Sítio Mineiro a Contendas, no entroncamento da estrada que passa nas localidades Olho d'Água e Mutamba; segue por esta estrada até o ponto de coordenadas [442.739/9.226.072], no divisor de águas da Serra do Espigão; segue por este divisor até o ponto de coordenadas [438.003/9.224.783], no boqueirão da Serra do Espigão; toma o curso do Rio Cariús e sobe por ele até o ponto de coordenadas [435.974/9.221.424], nas proximidades do Sítio Sanharó.