



Editoração Casa Civil  
**CEARÁ**  
DIÁRIO OFICIAL DO ESTADO

Fortaleza, 16 de janeiro de 2017

SÉRIE 3 ANO IX Nº011

Caderno 1/5

Preço: R\$ 15,78

**PODER EXECUTIVO**

LEI Nº16.198, 29 de dezembro de 2016.  
(Autoria: Mesa Diretora)

DESCREVE OS LIMITES INTERMUNICIPAIS RELATIVOS AOS MUNICÍPIOS DE ABAIARA, ACARAPE, ACOPIARA, AIUABA, ALTANEIRA, ALTO SANTO, ANTONINA DO NORTE, AQUIRAZ, ARACATI, ARACOIABA, ARARENDÁ, ARARIPE, ARATUBA, ARNEIROZ, ASSARÉ, AURORA, BAIXIO, BANABUIÚ, BARBALHA, BARREIRA, BARRO, BATURITÉ, BEBERIBE, BOA VIAGEM, BREJO SANTO, CAMPOS SALES, CANINDÉ, CAPISTRANO, CARIDADE, CARIRIAÇU, CARIÚS, CASCAVEL, CATARINA, CATUNDA, CAUCAIA, CEDRO, CHORÓ, CHOROZINHO, CRATEÚS, CRATO, DEPUTADO IRAPUAN PINHEIRO, ERERÊ, EUSÉBIO, FARIAS BRITO, FORTALEZA, FORTIM, GENERAL SAMPAIO, GRANJEIRO, GUAÍUBA, GUARAMIRANGA, HORIZONTE, IBARETAMA, IBICUITINGA, ICAPUÍ, ICÓ, IGUATU, INDEPENDÊNCIA, IPAPORANGA, IPAUMIRIM, IPUEIRAS, IRACEMA, ITAIÇABA, ITAITINGA, ITAPIPOCA, ITAPIÚNA, ITATIRA, JAGUARETAMA, JAGUARIBARA, JAGUARIBE, JAGUARUANA, JARDIM, JATI, JUAZEIRO DO NORTE, JUCÁS, LAVRAS DA MANGABEIRA, LIMOEIRO DO NORTE, MADALENA, MARACANAÚ, MARANGUAPE, MAURITI, MILAGRES, MILHÁ, MIRAÍMA, MISSÃO VELHA, MOMBAÇA, MONSENHOR TABOSA, MORADA NOVA, MULUNGU, NOVA OLINDA, NOVA RUSSAS, NOVO ORIENTE, OCARA, ORÓS, PACAJUS, PACATUBA, PACOTI, PALHANO, PALMÁCIA, PARAMBU, PARAMOTI, PEDRA BRANCA, PENAFORTE, PEREIRO, PINDORETAMA, PIQUET CARNEIRO, PORANGA, PORTEIRAS, POTENGI, POTIRETAMA, QUITERIANÓPOLIS, QUIXADÁ, QUIXELÔ, QUIXERAMOBIM, QUIXERÉ, REDENÇÃO, RUSSAS, SABOEIRO, SALITRE, SANTA QUITÉRIA, SANTANA DO CARIRI, SÃO GONÇALO DO AMARANTE, SÃO JOÃO DO JAGUARIBE, SENADOR POMPEU, SOLONÓPOLE, TABULEIRO DO NORTE, TAMBORIL, TARRAFAS, TAUÁ, UMARI E VÁRZEA ALEGRE, TODOS DO ESTADO DO CEARÁ.

O GOVERNADOR DO ESTADO DO CEARÁ. Faço saber que a Assembleia Legislativa decretou e eu sanciono a seguinte Lei:

Art.1º Ficam descritos os limites intermunicipais dos municípios do Estado do Ceará, resultantes do levantamento realizado pelo Instituto de Pesquisa e Estratégia Econômica do Ceará – IPECE, Instituto Brasileiro de Geografia e Estatística – IBGE, e pela Assembleia Legislativa do Ceará – ALCE, constantes dos anexos I a CXXVIII desta Lei, de acordo com os respectivos memoriais descritivos e mapas atualizados e georreferenciados.

Art.2º Os limites intermunicipais ora descritos se fundamentam na Lei nº1.153, de 22 de novembro de 1951 e alterações posteriores referentes à criação de municípios; nas cartas topográficas da Diretoria de Serviço Geográfico – DSG, e da Superintendência do Desenvolvimento do Nordeste – SUDENE, na escala 1:100.000, digitalizadas pelo Instituto Brasileiro de Geografia e Estatística - IBGE, na projeção UTM (Universal Transversa de Mercator) datum SAD-1969; e, bem assim, nas imagens de satélites Landsat 5 e SPOT 5, no mapeamento municipal do censo demográfico 2010 e nas atualizações cartográficas obtidas em campo por meio de GPS (Global Positioning System).

Art.3º Esta Lei entra em vigor na data de sua publicação.

Art.4º Ficam revogadas as disposições em contrário.

PAÇO DA ABOLIÇÃO, DO GOVERNO DO ESTADO DO CEARÁ, em Fortaleza, 29 de dezembro de 2016.

Camilo Sobreira de Santana  
GOVERNADOR DO ESTADO DO CEARÁ



o ponto de coordenadas [459.713/9.202.753], no Rio Bataiteira; vai em linha reta até o cruzamento da estrada de ferro com o Riacho São José [460.645/9.201.296]; segue por uma linha reta até o ponto de coordenadas [461.276/9.198.029] G, em uma rua sem denominação; prossegue por esta rua até o ponto de coordenadas [461.451/9.198.067] F, ainda nesta rua sem denominação; segue por uma reta até o ponto de coordenadas [461.618/9.197.394] E, em outra rua sem denominação e segue por esta rua sem denominação até a Rua Dr. Luciano Torres de Melo, no ponto de coordenadas [461.731/9.196.878] A.

Com o município de BARBALHA - A leste. Começa no ponto de coordenadas [461.731/9.196.878] A, na Rua Dr. Luciano Torres de Melo; segue por esta rua até o ponto de coordenadas [461.513/9.196.801] H; segue por uma linha reta até o ponto de coordenadas [461.739/9.195.630] I, no Alto do Leitão; segue em linha reta até o ponto de coordenadas [456.710/9.191.600], na Rodovia CE – 386; segue em linha reta até a o ponto de coordenadas [451.306/9.187.630], na Chapada do Araripe e segue por um meridiano, em direção ao sul, até o ponto de coordenadas [451.297/9.162.933], no limite interestadual com Pernambuco.

Com o estado de PERNAMBUCO - Ao sul. É o trecho compreendido entre o ponto de coordenadas [451.297/9.162.933] e o ponto de coordenadas [433.933/9.178.853].

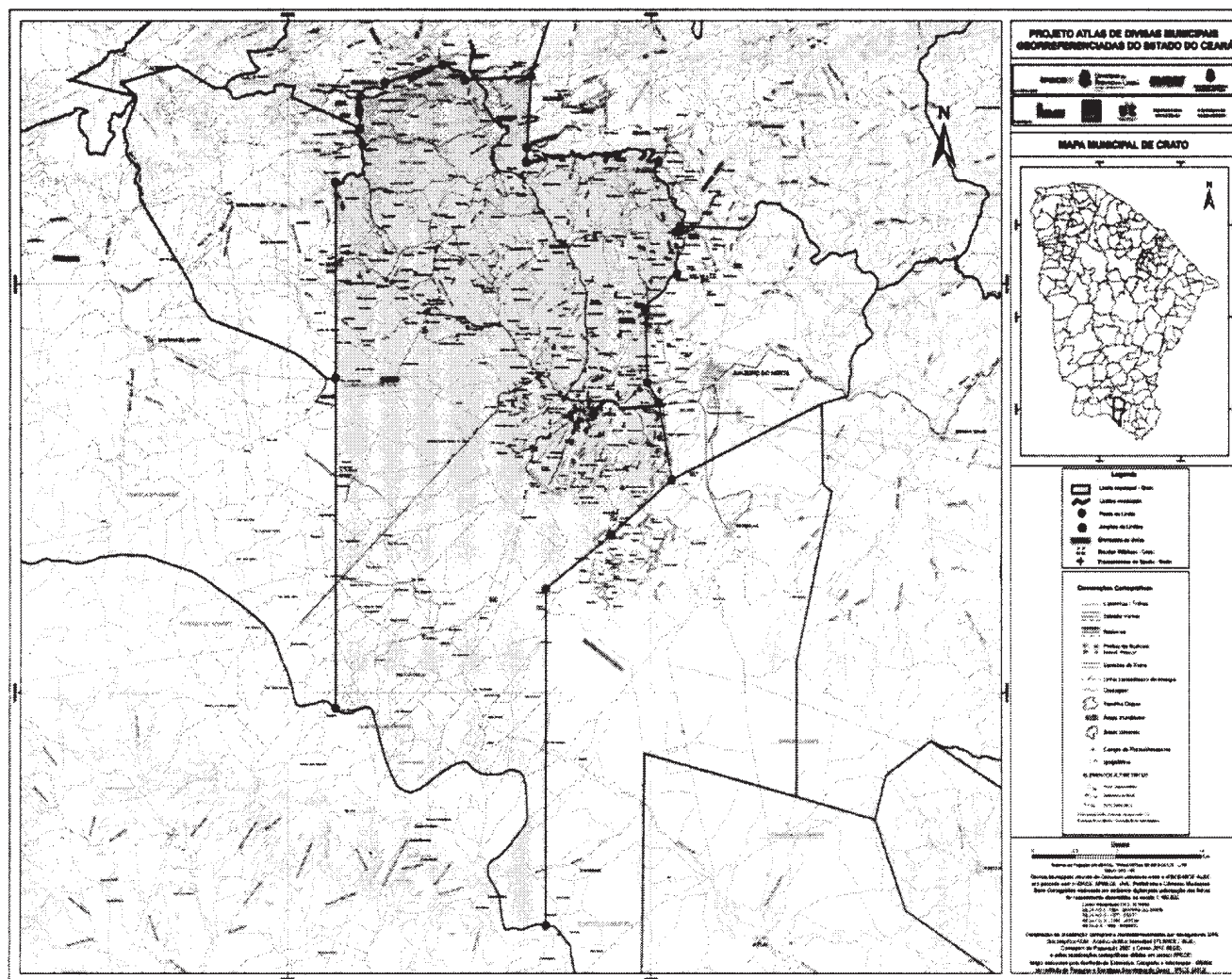

Mapa municipal de Crato, parte integrante desta Lei.

## ANEXO XLI - A QUE SE REFERE O ART.1º DA LEI Nº16.198, DE 29 DE DEZEMBRO DE 2016

### MEMORIAL DESCRITIVO (Descrição dos Limites)

#### MUNICÍPIO DE DEPUTADO IRAPUAN PINHEIRO

Com o município de SENADOR POMPEU - Ao norte, Começa na ponta meridional da Serra do Inchiú [463.768/9.360.938], no divisor de águas entre o Rio Banabuiú e o Riacho do Sangue e segue por este divisor de águas até o ponto de coordenadas [469.881/9.363.144], no Serrote Monte Grave.

Com o município de MILHÃ - Ainda ao norte, Começa no ponto de coordenadas [469.881/9.363.144], no Serrote Monte Grave, no divisor de águas entre o Rio Banabuiú e o Riacho do Sangue; segue por este divisor de águas e prossegue pelo divisor entre o Riacho da Maré e o Riacho Verde até alcançar a foz do Riacho da Maré no Riacho Verde, com topônimo local de Riacho Jenipapeiro [481.965/9.359.171].

Com o município de SOLONÓPOLE - A leste, Começa na foz do Riacho da Maré no Riacho Verde, com topônimo local de Riacho Jenipapeiro [481.965/9.359.171]; vai em linha reta até a foz do Riacho São Bento, com topônimo local de Riacho Santo Antônio, no Riacho do Sangue [479.803/9.352.362]; segue pelo divisor de águas entre o Riacho São Bento e o Riacho do Tigre até alcançar a nascente mais ao sul do Riacho do Tigre [481.146/9.341.400].

Com o município de ACOPIARA - Ao sul, Começa na nascente mais ao sul do Riacho do Tigre [481.146/9.341.400]; toma o divisor de águas entre o Rio Jaguaribe e o Riacho do Sangue e segue por este divisor até o ponto de coordenadas [459.615/9.338.936], na convergência das vertentes do Riacho do Sangue, do Rio Banabuiú e do Rio Jaguaribe.

Com o município de PIQUET CARNEIRO - A oeste, Começa no ponto de coordenadas [459.615/9.338.936], na convergência das vertentes do Riacho do Sangue, do Rio Banabuiú e do Rio Jaguaribe e segue pelo divisor de águas entre o Rio Banabuiú e o Riacho do Sangue até a ponta meridional da Serra do Inchiú [463.768/9.360.938].

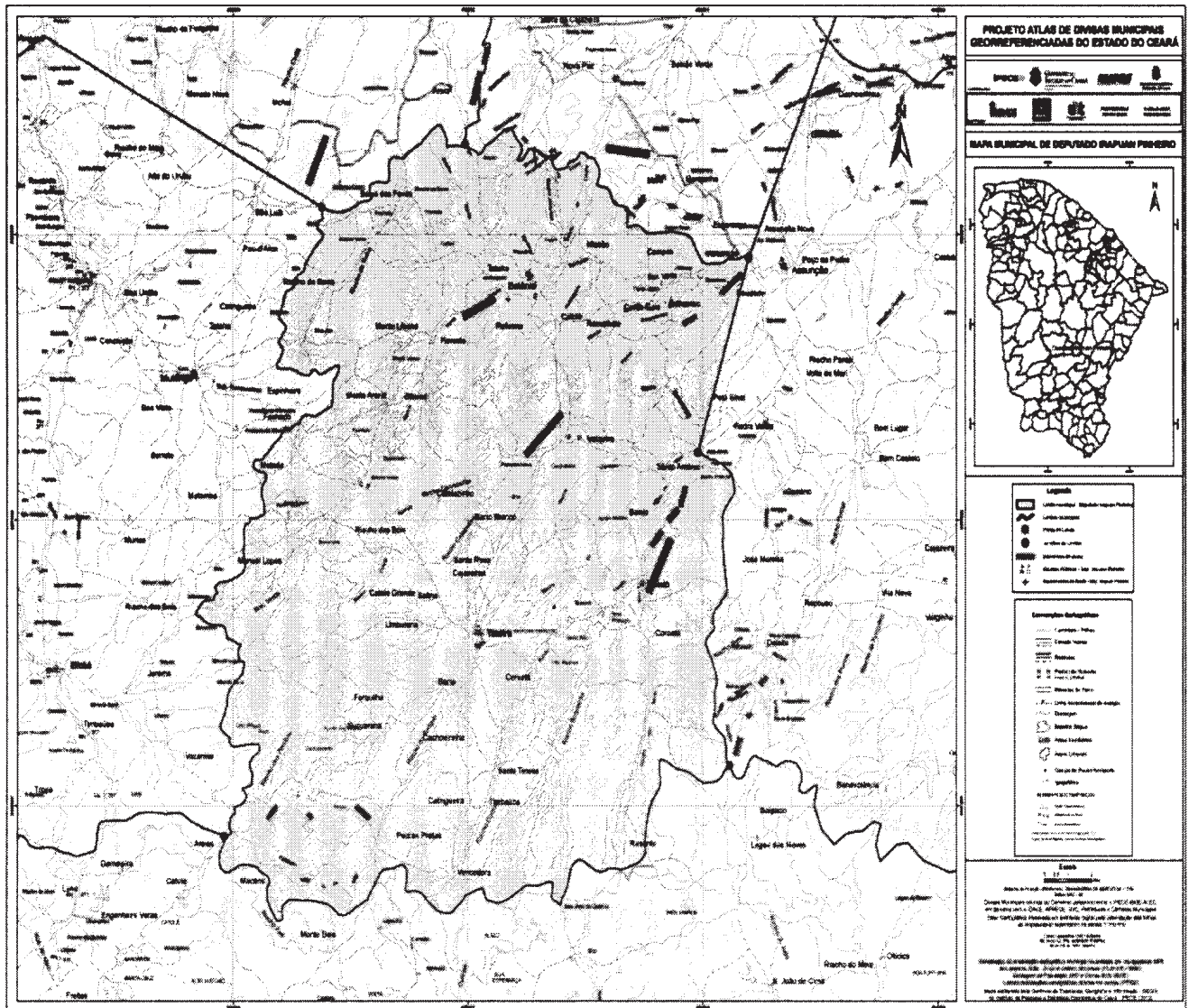

Mapa municipal de Deputado Irapuan Pinheiro, parte integrante desta Lei.

## ANEXO XLII - A QUE SE REFERE O ART.1º DA LEI Nº16.198, DE 29 DE DEZEMBRO DE 2016

### MEMORIAL DESCRITIVO (Descrição dos Limites)

#### MUNICÍPIO DE ERERÊ

Com o Município de IRACEMA - Ao norte. Começa no divisor de águas entre o Rio Jaguaribe e o Rio Figueiredo, na Serra do Pereiro [565.169/9.348.058]; segue em linha reta até alcançar a nascente do Riacho Fundão [565.610/9.347.967]; desce por este riacho até seu cruzamento com a estrada que vai de Varjota ao Sítio Foz [569.233/9.346.687]; segue em linha reta para a extremidade Norte do sopé do Serrote do Ademar Bandeira nas proximidades da localidade de Varjota [569.768/9.346.064]; vai em linha reta até o ponto de coordenadas [573.017/9.345.825], no Açude do Gordo, na localidade Abrigo; segue pelo meio deste açude e desce por seu desaguadouro até sua foz no Riacho Jenipapeiro [573.681/9.345.715]; desce por este riacho até o cruzamento com a estrada que vai de Remédio a Córrego Fundo, na passagem molhada de José Feitosa [575.400/9.347.132]; vai em linha reta até o ponto de coordenadas [580.275/9.348.759], na Rodovia CE - 138, na confrontação com a Capela da Localidade Riacho da Areia; segue por outra reta até o ponto de coordenadas [581.966/9.345.507], na passagem molhada da Raposa; vai em linha reta para o cruzamento da estrada que vai de Vila São João a Sítio São Luís, no Riacho do Tipi [585.013/9.345.914] e segue em linha reta para leste até o limite estadual com o Rio Grande do Norte, no ponto de coordenadas [593.094/9.345.103].

Com o Município de POTIRETAMA - Ao norte. É o ponto de coordenadas [593.094/9.345.103], na incidência da reta que parte para leste do cruzamento da estrada que vai da Vila São João ao Sítio São Luís com o Riacho do Tipi, no limite estadual com o Rio Grande do Norte.