



Editoração Casa Civil
CEARÁ
DIÁRIO OFICIAL DO ESTADO

Fortaleza, 16 de janeiro de 2017

SÉRIE 3 ANO IX Nº011

Caderno 1/5

Preço: R\$ 15,78

PODER EXECUTIVO

LEI Nº16.198, 29 de dezembro de 2016.
(Autoria: Mesa Diretora)

DESCREVE OS LIMITES INTERMUNICIPAIS RELATIVOS AOS MUNICÍPIOS DE ABAIARA, ACARAPE, ACOPIARA, AIUABA, ALTANEIRA, ALTO SANTO, ANTONINA DO NORTE, AQUIRAZ, ARACATI, ARACOIABA, ARARENDÁ, ARARIPE, ARATUBA, ARNEIROZ, ASSARÉ, AURORA, BAIXIO, BANABUIÚ, BARBALHA, BARREIRA, BARRO, BATURITÉ, BEBERIBE, BOA VIAGEM, BREJO SANTO, CAMPOS SALES, CANINDÉ, CAPISTRANO, CARIDADE, CARIRIAÇU, CARIÚS, CASCAVEL, CATARINA, CATUNDA, CAUCAIA, CEDRO, CHORÓ, CHOROZINHO, CRATEÚS, CRATO, DEPUTADO IRAPUAN PINHEIRO, ERERÊ, EUSÉBIO, FARIAS BRITO, FORTALEZA, FORTIM, GENERAL SAMPAIO, GRANJEIRO, GUAÍUBA, GUARAMIRANGA, HORIZONTE, IBARETAMA, IBICUTINGA, ICAPUÍ, ICÓ, IGUATU, INDEPENDÊNCIA, IPAPORANGA, IPAUMIRIM, IPUEIRAS, IRACEMA, ITAIÇABA, ITAITINGA, ITAPIPOCA, ITAPIÚNA, ITATIRA, JAGUARETAMA, JAGUARIBARA, JAGUARIBE, JAGUARUANA, JARDIM, JATI, JUAZEIRO DO NORTE, JUCÁS, LAVRAS DA MANGABEIRA, LIMOEIRO DO NORTE, MADALENA, MARACANAÚ, MARANGUAPE, MAURITI, MILAGRES, MILHÁ, MIRAÍMA, MISSÃO VELHA, MOMBAÇA, MONSENHOR TABOSA, MORADA NOVA, MULUNGU, NOVA OLINDA, NOVA RUSSAS, NOVO ORIENTE, OCARA, ORÓS, PACAJUS, PACATUBA, PACOTI, PALHANO, PALMÁCIA, PARAMBU, PARAMOTI, PEDRA BRANCA, PENAFORTE, PEREIRO, PINDORETAMA, PIQUET CARNEIRO, PORANGA, PORTEIRAS, POTENGI, POTIRETAMA, QUITERIANÓPOLIS, QUIXADÁ, QUIXELÔ, QUIXERAMOBIM, QUIXERÉ, REDENÇÃO, RUSSAS, SABOEIRO, SALITRE, SANTA QUITÉRIA, SANTANA DO CARIRI, SÃO GONÇALO DO AMARANTE, SÃO JOÃO DO JAGUARIBE, SENADOR POMPEU, SOLONÓPOLE, TABULEIRO DO NORTE, TAMBORIL, TARRAFAS, TAUÁ, UMARI E VÁRZEA ALEGRE, TODOS DO ESTADO DO CEARÁ.

O GOVERNADOR DO ESTADO DO CEARÁ. Faço saber que a Assembleia Legislativa decretou e eu sanciono a seguinte Lei:

Art.1º Ficam descritos os limites intermunicipais dos municípios do Estado do Ceará, resultantes do levantamento realizado pelo Instituto de Pesquisa e Estratégia Econômica do Ceará – IPECE, Instituto Brasileiro de Geografia e Estatística – IBGE, e pela Assembleia Legislativa do Ceará – ALCE, constantes dos anexos I a CXXVIII desta Lei, de acordo com os respectivos memoriais descritivos e mapas atualizados e georreferenciados.

Art.2º Os limites intermunicipais ora descritos se fundamentam na Lei nº1.153, de 22 de novembro de 1951 e alterações posteriores referentes à criação de municípios; nas cartas topográficas da Diretoria de Serviço Geográfico – DSG, e da Superintendência do Desenvolvimento do Nordeste – SUDENE, na escala 1:100.000, digitalizadas pelo Instituto Brasileiro de Geografia e Estatística - IBGE, na projeção UTM (Universal Transversa de Mercator) datum SAD-1969; e, bem assim, nas imagens de satélites Landsat 5 e SPOT 5, no mapeamento municipal do censo demográfico 2010 e nas atualizações cartográficas obtidas em campo por meio de GPS (Global Positioning System).

Art.3º Esta Lei entra em vigor na data de sua publicação.

Art.4º Ficam revogadas as disposições em contrário.

PAÇO DA ABOLIÇÃO, DO GOVERNO DO ESTADO DO CEARÁ, em Fortaleza, 29 de dezembro de 2016.

Camilo Sobreira de Santana
GOVERNADOR DO ESTADO DO CEARÁ



até o pico mais oriental da Serra da Cana Brava [524.940/9.159.636] e vai, por outra linha reta, até o ponto de coordenadas [531.227/9.157.053], na convergência das vertentes do Rio Jaguaribe, do Rio Piranhas e do Rio São Francisco, no limite interestadual com Paraíba e Pernambuco.

Com o estado de PARAÍBA - A leste. É o ponto de coordenadas [531.227/9.157.053], na convergência das vertentes dos Rios Jaguaribe, Piranhas e São Francisco.

Com o estado de PERNAMBUCO - A leste e ao sul. É a extrema interestadual compreendida entre o ponto de coordenadas [531.227/9.157.053], na convergência das vertentes dos Rios Jaguaribe, Piranhas e São Francisco e o ponto de coordenadas [511.638/9.143.330].

Com o município de JATI - A oeste e ao sul. Começa no ponto de coordenadas [511.638/9.143.330], no limite interestadual com Pernambuco; segue em linha reta, até a nascente do Riacho do Urubu [511.664/9.144.598]; segue, em linha reta, até a foz do Riacho do Bálamo no Riacho dos Porcos [511.960/9.158.933] e sobe pelo Riacho do Bálamo até o cruzamento da Rodovia BR-116 [496.965/9.156.241].

Com o município de PORTEIRAS - A oeste e ao sul. Começa no cruzamento da Rodovia BR - 116 com o Riacho do Bálamo [496.965/9.156.241]; segue pela BR - 116 até o ponto de coordenadas [496.550/9.158.639], nas proximidades da Serra do Boqueirão; segue em linha reta até o ponto de coordenadas [496.719/9.167.401], no Serrote da Torre; segue por outra reta até o ponto de coordenadas [490.465/9.172.420], nas proximidades do Sítio Sozinho; segue por outra reta até o ponto de coordenadas [489.206/9.172.831], no Pontal do Simão e por mais uma reta segue até o centro da Lagoa da Malhada Funda [483.101/9.176.442].

Com o município de MISSÃO VELHA - Ao norte. Começa no ponto de coordenadas [483.101/9.176.442], no centro da Lagoa da Malhada Funda; vai em linha reta até o ponto de coordenadas [484.011/9.176.063], na estrada que liga a Lagoa da Malhada Funda a Timbaúba; segue por esta estrada até o ponto de coordenadas [490.285/9.175.234], no meio do contraforte formador do Pontal de São Felipe e segue pelo meio deste contraforte até o ponto de coordenadas [491.410/9.179.652], no Pontal de São Felipe.

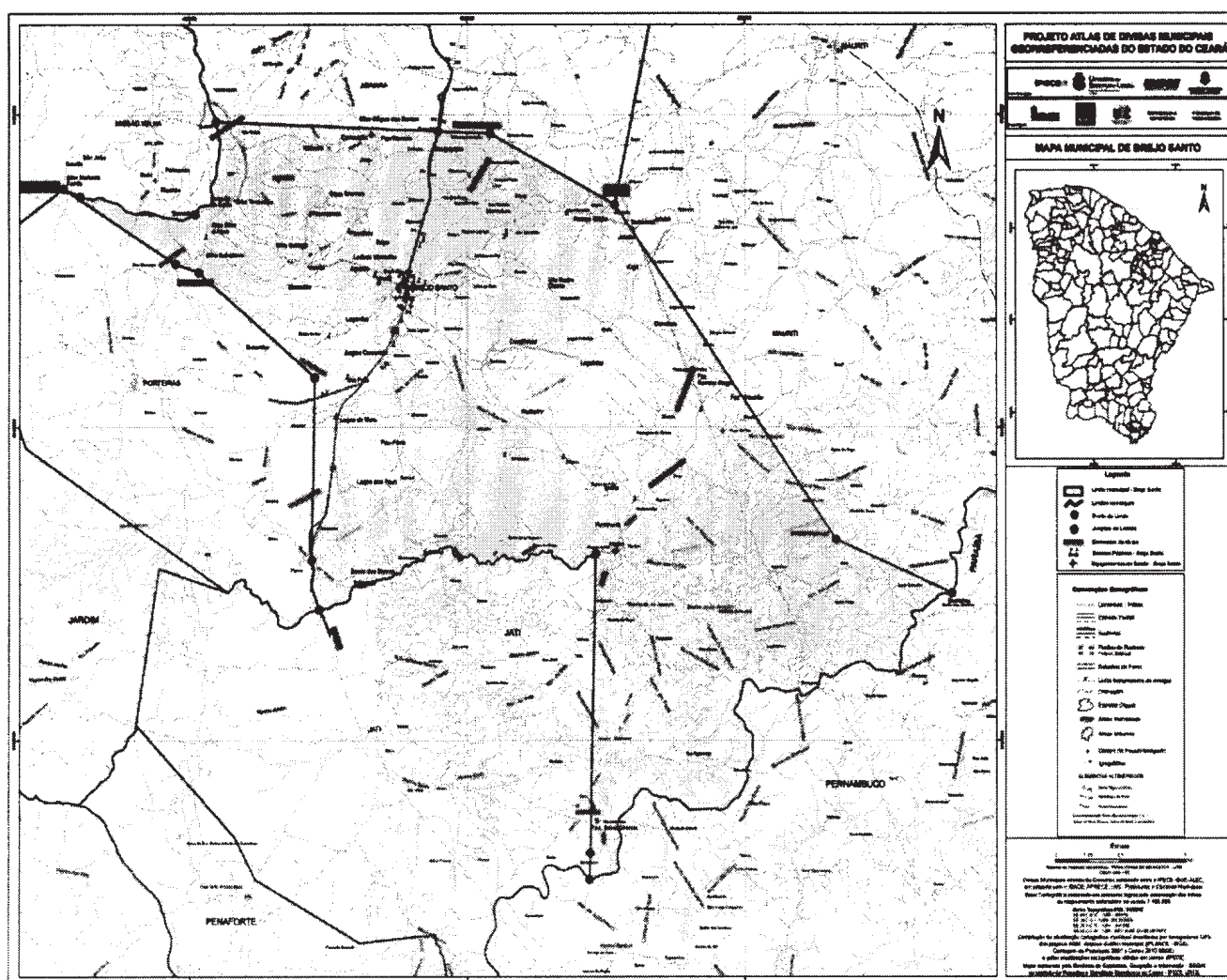

Mapa municipal de Brejo Santo, parte integrante desta Lei.

ANEXO XXVI - A QUE SE REFERE O ART.1º DA LEI Nº16.198, DE 29 DE DEZEMBRO DE 2016

MEMORIAL DESCRITIVO (Descrição dos Limites)

MUNICÍPIO DE CAMPOS SALES

Com o município de AIUABA - Ao norte e a leste. Começa no ponto de coordenadas [348.588/9.247.838], no limite interestadual com o Piauí; segue pelo divisor de águas entre o Riacho Conceição e o Riacho da Catingueira e prossegue pelo divisor de águas entre o Riacho Conceição e o Riacho do Acari, até a foz deste riacho no Riacho Conceição [373.515/9.246.217].

Com o município de ANTONINA DO NORTE - A leste. Começa na foz do Riacho do Acari no Riacho Conceição [373.515/9.246.217]; segue em linha reta até o ponto de coordenadas [373.299/9.244.869]; segue em linha reta até a Rodovia CE - 371, no entroncamento da estrada que liga Sítio



Ouro Branco a Serrinha e Luanda [379.892/9.243.068] e segue por esta estrada até o ponto de coordenadas [381.081/9.242.037], no divisor de águas entre o Riacho Conceição e o Rio dos Bastiões.

Com o município de ASSARÉ - A leste. Começa no ponto de coordenadas [381.081/9.242.037], no cruzamento da estrada que liga Luanda a Serrinha e Sítio Ouro Branco com o divisor de águas entre o Riacho Conceição e o Rio dos Bastiões; segue por este divisor até o ponto de coordenadas [378.507/9.240.672], no cruzamento com a estrada que liga Carmelópolis a Luanda; segue por esta estrada até o ponto de coordenadas [375.672/9.238.603], nas proximidades da Serra Bonita; vai em linha reta até o ponto de coordenadas [380.719/9.235.452], no Riacho Riachão; desce pelo Riacho Riachão até sua foz no Riacho Rosário [383.339/9.235.201] e sobe por este último riacho até o ponto de coordenadas [380.509/9.228.120], na Localidade Pintada.

Com o município de POTENGI - Ao sul. Começa no ponto de coordenadas [380.509/9.228.120], no Riacho Rosário, na Localidade Pintada e sobe por esse riacho até seu cruzamento com a estrada que liga Acoci a Volta [376.043/9.223.634].

Com o município de SALITRE - Ao sul. Começa no cruzamento da estrada que liga Acoci a Volta com o Riacho Rosário [376.043/9.223.634]; segue a referida estrada até o entroncamento da estrada que vai para Serrinha do Geraldo e Caldeirão [374.824/9.226.062]; segue por esta estrada até seu entroncamento com a Rodovia CE-292 [354.183/9.217.167]; segue por esta rodovia até o cruzamento com a estrada que vai para Espírito Santo [353.864/9.217.046]; segue por esta estrada até o cruzamento com o Riacho do Espírito Santo [354.078/9.211.952]; desce por este riacho até a foz do Riacho Papagaio [352.572/9.212.005]; segue em linha reta até a confluência do Riacho Angico com o riacho que margeia a Localidade Baixio do Angico [340.185/9.216.265]; desce pelo Riacho Combonheiro até o ponto de coordenadas [340.864/9.217.229], no meio da ponte na Rodovia BR-230 e segue por esta rodovia até o ponto de coordenadas [338.860/9.217.359], no limite interestadual com o Piauí, na Localidade Lagoa Seca. Com o estado do PIAUÍ - A oeste. É a extrema interestadual compreendida entre o ponto de coordenadas [338.860/9.217.359], na Rodovia BR-230 e o ponto de coordenadas [348.588/9.247.838], no divisor de águas entre o Riacho Conceição e o Riacho Umbuzeiro.

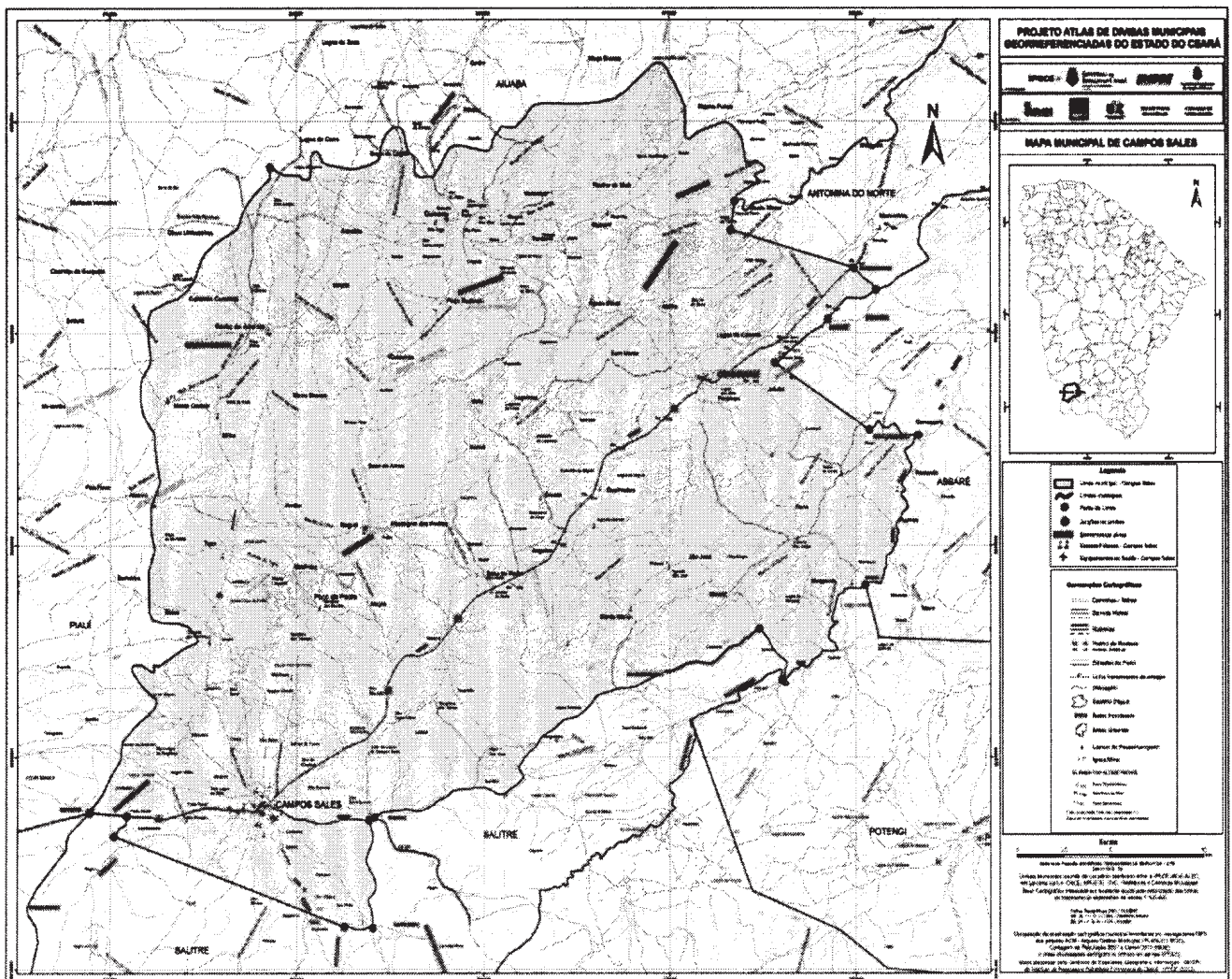

Mapa municipal de Campos Sales, parte integrante desta Lei.

ANEXO XXVII - A QUE SE REFERE O ART.1º DA LEI Nº16.198, DE 29 DE DEZEMBRO DE 2016

MEMORIAL DESCRITIVO (Descrição dos Limites)

MUNICÍPIO DE CANINDÉ

Com o município de IRAUÇUBA - Ao norte. Começa no ponto de coordenadas [414.290/9.538.536] na convergência entre as vertentes do Rio Curu, do Rio Groairas e do Rio Aracatiaçu; toma o divisor de águas entre o Rio Curu, ao sul, e o Rio Caxitoré e Rio Aracatiaçu, ao norte e segue por este divisor de águas até a nascente do Riacho Barro Vermelho [424.445/9.549.557], na serra homônima.