



Editoração Casa Civil  
**CEARÁ**  
DIÁRIO OFICIAL DO ESTADO

Fortaleza, 16 de janeiro de 2017

SÉRIE 3 ANO IX Nº011

Caderno 1/5

Preço: R\$ 15,78

**PODER EXECUTIVO**

LEI Nº16.198, 29 de dezembro de 2016.  
(Autoria: Mesa Diretora)

DESCREVE OS LIMITES INTERMUNICIPAIS RELATIVOS AOS MUNICÍPIOS DE ABAIARA, ACARAPE, ACOPIARA, AIUABA, ALTANEIRA, ALTO SANTO, ANTONINA DO NORTE, AQUIRAZ, ARACATI, ARACOIABA, ARARENDÁ, ARARIPE, ARATUBA, ARNEIROZ, ASSARÉ, AURORA, BAIXIO, BANABUIÚ, BARBALHA, BARREIRA, BARRO, BATURITÉ, BEBERIBE, BOA VIAGEM, BREJO SANTO, CAMPOS SALES, CANINDÉ, CAPISTRANO, CARIDADE, CARIRIAÇU, CARIÚS, CASCAVEL, CATARINA, CATUNDA, CAUCAIA, CEDRO, CHORÓ, CHOROZINHO, CRATEÚS, CRATO, DEPUTADO IRAPUAN PINHEIRO, ERERÊ, EUSÉBIO, FARIAS BRITO, FORTALEZA, FORTIM, GENERAL SAMPAIO, GRANJEIRO, GUAÍUBA, GUARAMIRANGA, HORIZONTE, IBARETAMA, IBICUTINGA, ICAPUÍ, ICÓ, IGUATU, INDEPENDÊNCIA, IPAPORANGA, IPAUMIRIM, IPUEIRAS, IRACEMA, ITAIÇABA, ITAITINGA, ITAPIPOCA, ITAPIÚNA, ITATIRA, JAGUARETAMA, JAGUARIBARA, JAGUARIBE, JAGUARUANA, JARDIM, JATI, JUAZEIRO DO NORTE, JUCÁS, LAVRAS DA MANGABEIRA, LIMOEIRO DO NORTE, MADALENA, MARACANAÚ, MARANGUAPE, MAURITI, MILAGRES, MILHÃ, MIRAÍMA, MISSÃO VELHA, MOMBAÇA, MONSENHOR TABOSA, MORADA NOVA, MULUNGU, NOVA OLINDA, NOVA RUSSAS, NOVO ORIENTE, OCARA, ORÓS, PACAJUS, PACATUBA, PACOTI, PALHANO, PALMÁCIA, PARAMBU, PARAMOTI, PEDRA BRANCA, PENAFORTE, PEREIRO, PINDORETAMA, PIQUET CARNEIRO, PORANGA, PORTEIRAS, POTENGI, POTIRETAMA, QUITERIANÓPOLIS, QUIXADÁ, QUIXELÔ, QUIXERAMOBIM, QUIXERÉ, REDENÇÃO, RUSSAS, SABOEIRO, SALITRE, SANTA QUITÉRIA, SANTANA DO CARIRI, SÃO GONÇALO DO AMARANTE, SÃO JOÃO DO JAGUARIBE, SENADOR POMPEU, SOLONÓPOLE, TABULEIRO DO NORTE, TAMBORIL, TARRAFAS, TAUÁ, UMARI E VÁRZEA ALEGRE, TODOS DO ESTADO DO CEARÁ.

O GOVERNADOR DO ESTADO DO CEARÁ. Faço saber que a Assembleia Legislativa decretou e eu sanciono a seguinte Lei:

Art.1º Ficam descritos os limites intermunicipais dos municípios do Estado do Ceará, resultantes do levantamento realizado pelo Instituto de Pesquisa e Estratégia Econômica do Ceará – IPECE, Instituto Brasileiro de Geografia e Estatística – IBGE, e pela Assembleia Legislativa do Ceará – ALCE, constantes dos anexos I a CXXVIII desta Lei, de acordo com os respectivos memoriais descritivos e mapas atualizados e georreferenciados.

Art.2º Os limites intermunicipais ora descritos se fundamentam na Lei nº1.153, de 22 de novembro de 1951 e alterações posteriores referentes à criação de municípios; nas cartas topográficas da Diretoria de Serviço Geográfico – DSG, e da Superintendência do Desenvolvimento do Nordeste – SUDENE, na escala 1:100.000, digitalizadas pelo Instituto Brasileiro de Geografia e Estatística - IBGE, na projeção UTM (Universal Transversa de Mercator) datum SAD-1969; e, bem assim, nas imagens de satélites Landsat 5 e SPOT 5, no mapeamento municipal do censo demográfico 2010 e nas atualizações cartográficas obtidas em campo por meio de GPS (Global Positioning System).

Art.3º Esta Lei entra em vigor na data de sua publicação.

Art.4º Ficam revogadas as disposições em contrário.

PAÇO DA ABOLIÇÃO, DO GOVERNO DO ESTADO DO CEARÁ, em Fortaleza, 29 de dezembro de 2016.

Camilo Sobreira de Santana  
GOVERNADOR DO ESTADO DO CEARÁ



Com o Município de POTIRETAMA - Ao sul. Começa no limite estadual com o Rio Grande do Norte, na incidência do paralelo tirado da nascente do Riacho Seco [601.603/9.372.965]; segue por este paralelo para oeste até a nascente do Riacho Seco [598.634/9.473.005] e desce por este riacho até sua foz no Rio Figueiredo [583.290/9.375.900].

Com o Município de IRACEMA - Ao sul. Começa na foz do Riacho Seco no Rio Figueiredo [583.290/9.375.900]; desce por este rio até a foz do Riacho das Salsas [581.163/9.380.843] e vai em linha reta até o ponto de coordenadas [562.840/9.378.036], na ponta norte da Serra da Micaela.

Com o Município de JAGUARIBARA - A oeste. Começa no ponto de coordenadas [562.840/9.378.036], na ponta norte da Serra da Micaela; segue em linha reta para o ponto de coordenadas [562.346/9.387.075] no cruzamento do riacho do Meio com o antigo leito da BR-116 (identificados na Carta Topográfica da SUDENE), hoje submerso pelas águas do Açude Castanhão; desce pelo riacho do Meio até sua foz no riacho Junqueiro [560.207/9.388.326] desce por este último até sua foz no rio Jaguaribe [560.198/9.392.841]; apanha o leito do Rio Jaguaribe e desce por este rio até o ponto de coordenadas [563.377/9.397.864]; vai em linha reta até o ponto de coordenadas [561.345/9.400.355], no divisor de águas entre o Rio Jaguaribe e o Riacho do Livramento e segue por este divisor até o ponto de coordenadas [565.086/9.405.972].

Com o Município de MORADA NOVA - A oeste. Começa no ponto de coordenadas [565.086/9.405.972], no divisor de águas entre o Rio Jaguaribe e o Riacho do Livramento e segue por este divisor até o ponto de coordenadas [567.130/9.407.223].

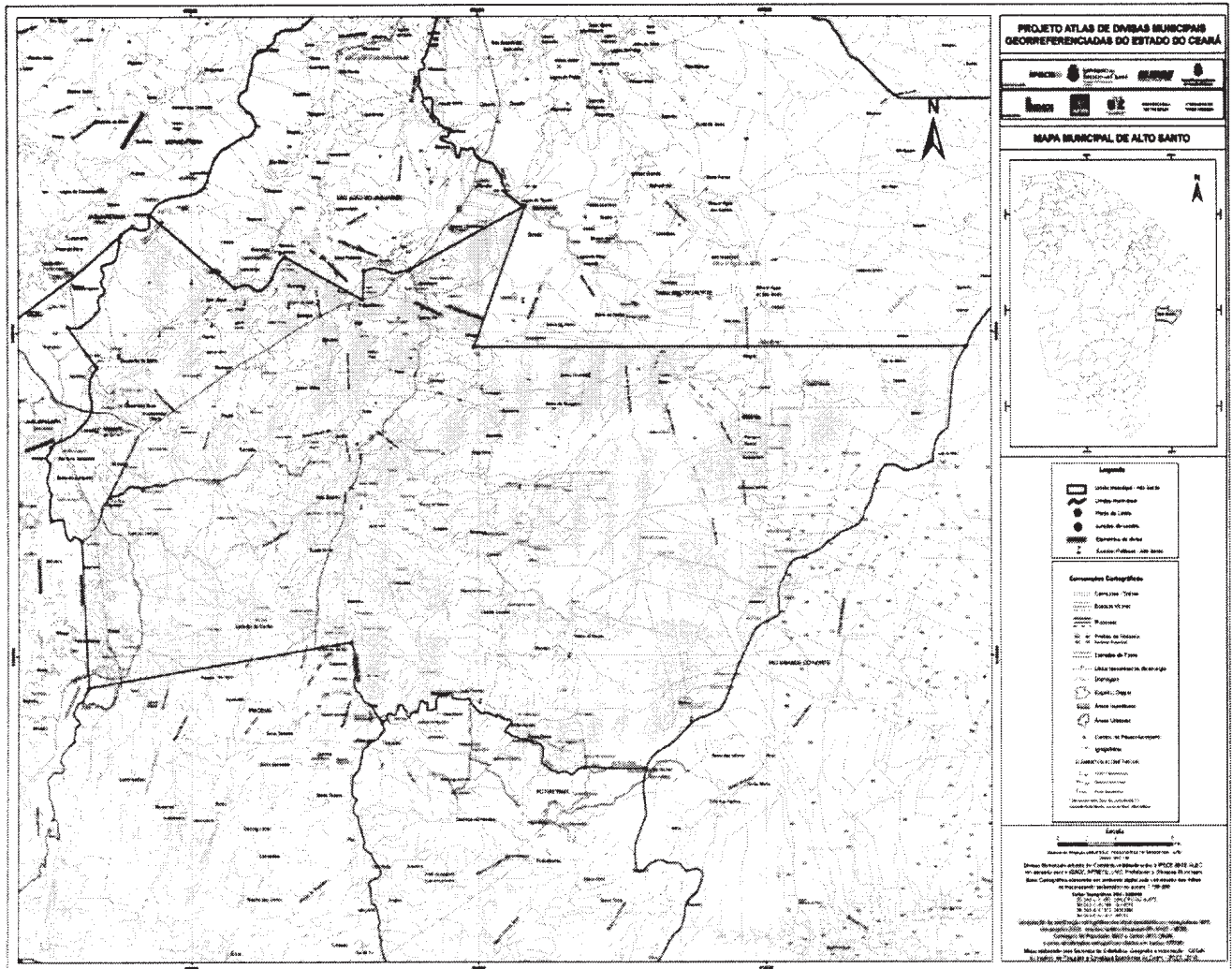

Mapa municipal de Alto Santo, parte integrante desta Lei.

## ANEXO VII - A QUE SE REFERE O ART.1º DA LEI Nº16.198, DE 29 DE DEZEMBRO DE 2016

### MEMORIAL DESCRITIVO (Descrição dos Limites)

#### MUNICÍPIO DE ANTONINA DO NORTE

Com o município de SABOIEIRO - Ao norte e a leste. Começa na foz do Riacho do Umbuzeiro no Riacho Conceição [388.980/9.260.858]; desce pelo Riacho Conceição até a foz do Riacho São Pedro [392.192/9.262.801]; sobe pelo Riacho São Pedro até a foz do Riacho Logradouro [393.628/9.259.232]; sobe pelo Riacho Logradouro até a sua nascente [403.387/9.262.705]; toma o divisor de águas entre o Riacho Conceição e o Rio Jaguaribe e segue por este divisor até o pico da Serra Verde [407.978/9.259.385], na Serra dos Bastiões, na convergência das vertentes do Riacho Conceição, do Rio Jaguaribe e do Rio dos Bastiões.

Com o município de TARRAFAS - A leste. Começa no pico da Serra Verde [407.978/9.259.385], na parte oriental da Serra dos Bastiões, na convergência das vertentes do Riacho Conceição, do Rio Jaguaribe e do Rio dos Bastiões e segue pela cumeeada desta serra até o ponto de coordenadas [399.517/9.252.339], no divisor de águas entre o Riacho Conceição e o Rio dos Bastiões.

Com o município de ASSARÉ - Ao sul. Começa no ponto de coordenadas [399.517/9.252.339], na cumeeada da Serra dos Bastiões, no divisor de águas

entre o Riacho Conceição e o Rio dos Bastiões e segue por este divisor até o ponto de coordenadas [381.081/9.242.037], no cruzamento da estrada que liga Luanda a Serrinha e Sítio Ouro Branco.

Com o município de CAMPOS SALES - Ao sul e a oeste. Começa no ponto de coordenadas [381.081/9.242.037], no divisor de águas entre o Riacho Conceição e o Rio dos Bastiões, no cruzamento da estrada que liga Sítio Ouro Branco a Serrinha e Luanda; segue por esta estrada até o seu entroncamento com a Rodovia CE-371 [379.892/9.243.068]; vai em linha reta até o ponto de coordenadas [373.299/9.244.869] e por outra reta vai até a foz do Riacho do Acari no Riacho Conceição [373.515/9.246.217].

Com o município de AIUABA - A oeste e ao norte. Começa na foz do Riacho do Acari no Riacho Conceição [373.515/9.246.217] e desce pelo Riacho Conceição até a foz do Riacho do Umbuzeiro [388.980/9.260.858].

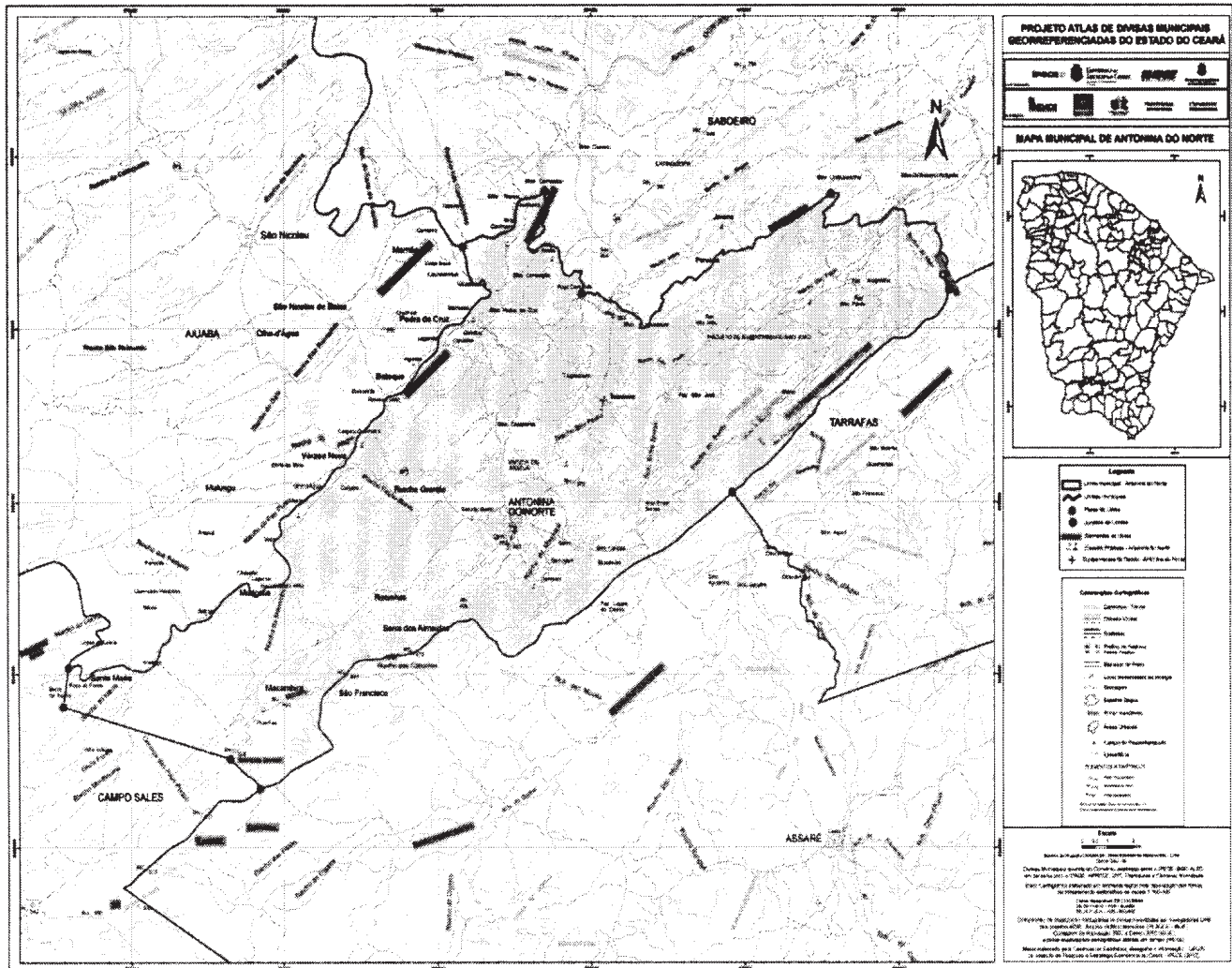

Mapa municipal de Antonina do Norte, parte integrante desta Lei.

#### ANEXO VIII - A QUE SE REFERE O ART.1º DA LEI Nº16.198, DE 29 DE DEZEMBRO DE 2016

##### MEMORIAL DESCRITIVO (Descrição dos Limites)

##### MUNICÍPIO DE AQUIRAZ

Com o município de FORTALEZA - A oeste. Começa na foz do Riacho Gamboa da Cunha no Rio Pacoti [565.623/9.577.954] e desce pelo Rio Pacoti até sua foz no Oceano Atlântico [566.437/9.577.375].

Com o OCEANO ATLÂNTICO - A norte. É o litoral compreendido entre a foz do Rio Pacoti, no Oceano Atlântico [566.437/9.577.375] e a foz do Riacho da Caponga Funda [586.307/9.557.136].

Com o município de CASCATEL - Ao sul. Começa na foz do Riacho da Caponga Funda, no Oceano Atlântico [586.307/9.557.136] e sobe por este riacho até seu cruzamento com a estrada Batoque/Pratiús [582.949/9.554.773].

Com o município de PINDORETAMA - Ao sul e a leste. Começa no cruzamento da estrada Batoque/Pratiús com o Riacho da Caponga Funda [582.949/9.554.773]; sobe por este riacho até a foz do Riacho Cajueiro do Ministro [576.692/9.556.558]; vai em linha reta até o pico do Serrote da Preaoca [569.925/9.550.665] e segue em linha reta até o cruzamento da Rodovia CE-350 com a reta tirada do pico do Serrote da Preaoca para as águas do Açude Pacajus [569.706/9.549.145].

Com o município de HORIZONTE - Ao sul. Começa no cruzamento da Rodovia CE-350 com a reta tirada do pico do Serrote da Preaoca para as águas do Açude Pacajus [569.706/9.549.145]; segue pela Rodovia CE-350 até seu entroncamento com a Rodovia BR-116 [555.016/9.551.255] e vai em linha reta até o ponto de coordenadas [551.518/9.553.415], nas águas do Açude Pacoti.

Com o município de ITAITINGA - A oeste. Começa no ponto de coordenadas [551.518/9.553.415] nas águas do Açude Pacoti; segue por suas águas até o ponto de coordenadas [551.911/9.553.855], em sua Barragem; desce pelo Rio Pacoti até o cruzamento com a Rodovia BR-116 [553.824/