

GOVERNO DO ESTADO DO CEARÁ
SECRETARIA DO PLANEJAMENTO E COORDENAÇÃO (SEPLAN)
Instituto de Pesquisa e Estratégia Econômica do Ceará (IPECE)

INPC DE FORTALEZA

Agosto/2006

Fortaleza,
Setembro/2006

GOVERNO DO ESTADO DO ESTADO DO CEARÁ

GOVERNADOR

Lúcio Gonçalo de Alcântara

SECRETARIA DE ESTADO DO PLANEJAMENTO E COORDENAÇÃO (SEPLAN)

SECRETÁRIO

Antônio Sérgio Montenegro Cavalcante

INTITUTO DE PESQUISA E ESTRATÉGIA ECONÔMICA DO CEARÁ (IPECE)

DIRETOR-GERAL

Marcos Costa Holanda

DIRETORIA DE ESTUDOS SOCIAIS

Antônio Lisboa Teles da Rosa

DIRETOR DE ESTUDOS SETORIAIS

Pedro Jorge

ELABORAÇÃO

Maria Eloísa Bezerra da Rocha

Ana Cristina Lima Maia

Instituto de Pesquisa e Estratégia Econômica do Ceará (IPECE)
End: Centro Administrativo do Estado Governador Virgílio Távora
Av. General Afonso Albuquerque Lima S/N
Ed: SEPLAN – 2 andar
60.839-900 – Fortaleza – CE
www.ipece.ce.gov.br

ÍNDICE NACIONAL DE PREÇOS AO CONSUMIDOR (INPC/IBGE) – AGOSTO/2006

1. INTRODUÇÃO

O Instituto de Pesquisa e Estratégia Econômica do Ceará (IPECE) apresenta os resultados do Índice Nacional de Preços ao Consumidor (INPC/IBGE) para a Região Metropolitana de Fortaleza, segundo a pesquisa do IBGE.

O Índice Nacional de Preços ao Consumidor (INPC), calculado pelo Instituto Brasileiro de Geografia e Estatística (IBGE), se refere às famílias com rendimento de 1 a 6 salários mínimos, sendo o chefe assalariado, e abrange nove regiões metropolitanas do país, além dos municípios de Brasília e Goiânia.

Para cálculo do INPC de agosto/2006 foram comparados aos preços coletados no período de 29 de julho a 28 de agosto (referência) com os preços vigentes no período de 28 de junho a 28 de julho (base).

2. EVOLUÇÃO DO ÍNDICE NACIONAL DE PREÇOS AO CONSUMIDOR (INPC) - AGOSTO 2006

No mês de agosto o Índice Nacional de Preços ao Consumidor (INPC), medido para a Região Metropolitana de Fortaleza, apresentou variação de -0,20%, registrando no acumulado do ano 0,53% (Gráfico 1).

Gráfico 1 - Evolução mensal do INPC - RMF - 2005-2006

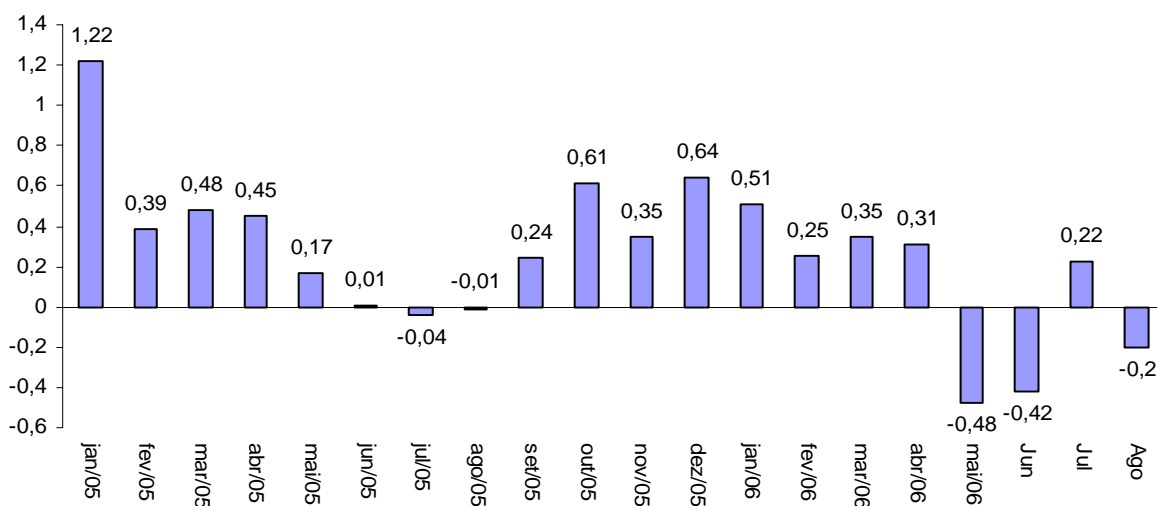

Fonte: IBGE
Elaboração: Diretoria de Estudos Macroeconômicos (DIMAC)/IPECE

O INPC nacional registrou em agosto/2006 uma variação de -0,02%. O principal produto responsável por essa variação negativa foi o grupo comunicação (-0,44%). A região que apresentou maior deflação no mês de agosto/06 foi Belém (-0,50%). A maior variação foi registrada no Rio de Janeiro (0,26%).

Tabela 1 – Evolução do INPC por região – Agosto/2006

| Região | Peso Regional (%) | Variação (%) | | |
|----------------|-------------------|--------------|--------|------------------|
| | | Julho | Agosto | Acumulado no ano |
| Salvador | 10,6 | -0,25 | -0,08 | 1,33 |
| Curitiba | 7,2 | -0,11 | -0,10 | 0,20 |
| Recife | 7,1 | -0,04 | -0,06 | 1,30 |
| Belém | 6,9 | 0,00 | -0,50 | 1,02 |
| Goiânia | 5,1 | 0,07 | 0,14 | 0,12 |
| São Paulo | 25,6 | 0,12 | 0,02 | 0,20 |
| Porto Alegre | 7,5 | 0,15 | -0,07 | 1,23 |
| Belo Horizonte | 10,8 | 0,19 | 0,12 | 3,25 |
| Fortaleza | 6,4 | 0,22 | -0,20 | 0,53 |
| Rio de Janeiro | 10,2 | 0,56 | 0,26 | 2,30 |
| Brasília | 2,2 | 0,58 | -0,09 | 3,87 |
| Brasil | 100,00 | 0,11 | -0,02 | 1,17 |

Fonte: IBGE.

Os grupos que apresentaram deflação no mês de agosto/2006 em Fortaleza foram verificados em Alimentação e bebidas (-0,69%), Artigos de residência (-0,40%), Saúde e cuidados pessoais (-0,27%), Transportes (-0,23%) e Comunicação (-0,07%) (Tabela 2).

Tabela 2 - Evolução do INPC por Grupos - RMF - Agosto/2006

| Índice geral e Grupos | Varição no mês (%) | Acumulado no ano (%) | Peso no mês (%) |
|---------------------------|--------------------|----------------------|-----------------|
| Índice geral | 0,20 | 0,53 | 100,0000 |
| Alimentação e bebidas | -0,69 | -2,80 | 29,8674 |
| Habitação | 0,12 | 3,41 | 15,8951 |
| Artigos de residência | -0,40 | -1,53 | 5,5630 |
| Vestuário | 0,26 | 0,80 | 9,0441 |
| Transportes | -0,23 | 1,58 | 14,5102 |
| Saúde e cuidados pessoais | -0,27 | 2,97 | 11,0340 |
| Despesas pessoais | 0,54 | 3,78 | 5,7049 |
| Educação | 0,42 | 7,35 | 4,0426 |
| Comunicação | -0,07 | 0,03 | 4,3387 |

Fonte: IBGE.

3 COMPORTAMENTO DOS PREÇOS DOS BENS E SERVIÇOS, POR GRUPOS E ITENS

• Variações negativas no mês de agosto/06

Tabela 3 – Alimentação e bebidas

| Grupo/Itens | 2006 | 2005 |
|------------------------------|--------------|--------------|
| | Agosto | Agosto |
| Alimentação e bebidas | -0,69 | -0,47 |
| Tubérculos, raízes e legumes | -17,08 | -25,15 |
| Feijão – carioca | -14,14 | 2,20 |
| Frango inteiro | -6,11 | 4,27 |

Fonte: IBGE.

Tabela 4 – Artigo de residência

| Grupo/Itens | 2006 | 2005 |
|-----------------------------|--------------|-------------|
| | Agosto | Agosto |
| Artigo de residência | -0,40 | 0,25 |
| Móvel para copa e cozinha | -3,37 | -2,36 |
| Roupa de cama | -2,76 | 0,50 |
| Microcomputador | -2,42 | - |

Fonte: IBGE

Tabela 5 – Saúde e cuidados pessoais

| Grupo/Itens | 2006 | 2005 |
|----------------------------------|--------------|-------------|
| | Agosto | Agosto |
| Saúde e cuidados pessoais | -0,27 | 0,24 |
| Perfume | -2,35 | -0,05 |
| Médico | -1,27 | -1,06 |

Fonte: IBGE

Tabela 6 – Transporte

| Grupo/Itens | 2006 | 2005 |
|----------------------|--------------|-------------|
| | Agosto | Agosto |
| Transporte | -0,23 | 0,43 |
| Ônibus interestadual | -4,77 | - |
| Motocicleta | -1,79 | -0,37 |

Fonte: IBGE

Tabela 7 – Comunicação

| Grupo/Itens | 2006 | 2005 |
|--------------------|--------------|-------------|
| | Agosto | Agosto |
| Comunicação | -0,07 | 1,47 |
| Telefone fixo | -0,61 | 1,79 |
| Telefone público | -0,03 | 0,48 |

Fonte: IBGE

• **Variações positivas no mês de agosto/06**

Tabela 8 – Despesas pessoais

| Grupo/Itens | 2006 | 2005 |
|--------------------------|-------------|-------------|
| | Agosto | Agosto |
| Despesas pessoais | 0,54 | 0,86 |
| Ingresso para jogo | 3,69 | 0,72 |
| Costureira | 2,39 | -0,07 |
| Empregado doméstico | 2,35 | 2,05 |

Fonte: IBGE.

Tabela 9 – Educação

| Grupo/Itens | 2006 | 2005 |
|-------------------|-------------|--------------|
| | Agosto | Agosto |
| Educação | 0,42 | -0,08 |
| Caderno | 5,19 | 3,14 |
| Educação infantil | 0,36 | -0,49 |

Fonte: IBGE.

Tabela 10 – Vestuário

| Grupo/Itens | 2006 | 2005 |
|-------------------|-------------|--------------|
| | Agosto | Agosto |
| Vestuário | 0,26 | -0,08 |
| Relógio de pulso | 3,30 | -2,93 |
| Sapato feminino | 3,15 | 1,92 |
| Conjunto infantil | 3,07 | -1,83 |

Fonte: IBGE.

Tabela 11 – Habitação

| Grupo/Itens | 2006 | 2005 |
|--------------------------|-------------|--------------|
| | Agosto | Agosto |
| Habitação | 0,12 | -0,17 |
| Material hidráulico | 3,67 | - |
| Areia | 1,42 | - |
| Material de eletricidade | 1,36 | -2,28 |

Fonte: IBGE.

4 RELAÇÃO DO INPC/RMF COM OUTROS ÍNDICES NACIONAIS E REGIONAIS

A variação do INPC/IBGE para a RMF, apresentou o menor índice de inflação no mês de agosto/2006 dentre os outros índices nacionais e regionais apresentados no quadro abaixo.

Quadro 1 - Variações (%) de alguns índices regionais – Brasil – 2006.

| ÍNDICES | Mar/06 | Abr/06 | Mai/06 | Jun/06 | Jul/06 | Ago/06 | Acum. do ano |
|----------------------|-------------|-------------|--------------|--------------|-------------|--------------|--------------|
| IGP-M/FGV | -0,23 | -0,42 | 0,38 | 0,75 | 0,18 | 0,37 | 1,96 |
| IGP-DI/FGV | -0,45 | 0,02 | 0,38 | 0,67 | 0,17 | 0,41 | 1,86 |
| IPCA/IBGE | 0,43 | 0,21 | 0,10 | -0,21 | 0,19 | 0,05 | 1,78 |
| INPC/IBGE | 0,27 | 0,12 | 0,13 | -0,07 | 0,11 | -0,02 | 1,16 |
| ICV/DIEESE | 0,52 | -0,06 | -0,37 | -0,21 | -0,14 | 0,32 | 0,90 |
| IPC/FIPE | 0,14 | 0,01 | -0,22 | -0,31 | 0,21 | 0,12 | 0,43 |
| INPC/RMF/IBGE | 0,35 | 0,31 | -0,48 | -0,42 | 0,22 | -0,20 | 0,53 |
| IPCA/RMF/IBGE | 0,37 | 0,50 | -0,30 | -0,20 | 0,31 | -0,04 | 1,56 |

Fonte: IBGE, FGV, DIEESE e FIPE.

Gráfico 2 – Variações dos Índices - 2006

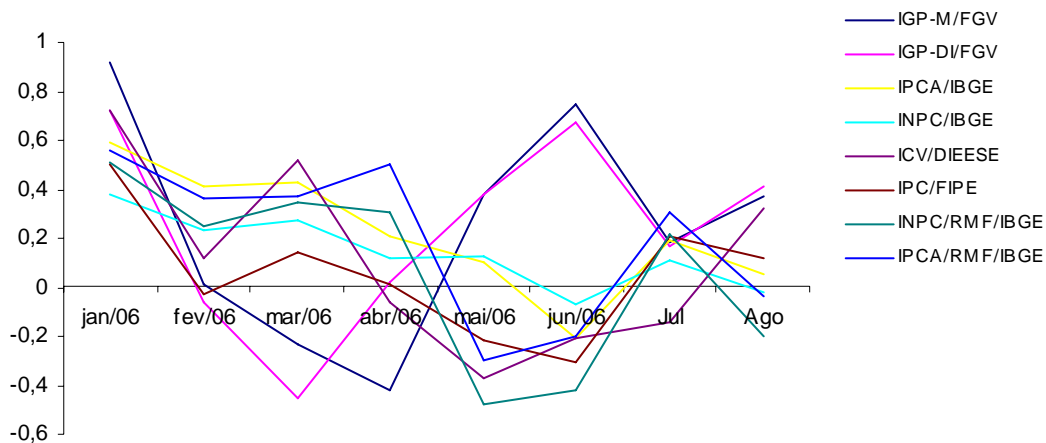

Fonte: IBGE
Elaboração: Diretoria de Estudos Macroeconômicos (DIMAC)/IPECE

5 COMPORTAMENTO DA CESTA BÁSICA DE FORTALEZA AGOSTO/2006

A cesta básica de Fortaleza composta por doze produtos básicos é calculada pelo Departamento Intersindical de Estatística e Estudos Socioeconômicos (DIEESE), refere-se à definida no Decreto-Lei nº 399, de 30 de abril de 1938, que se constitui na ração mínima essencial para alimentar um adulto.

A Tabela 12 mostra o comportamento dos produtos da cesta básica de agosto/2006 da Região Metropolitana de Fortaleza relativamente a agosto/2005. A cesta registrou uma variação negativa anual de 3,69%.

Tabela 12 - Custo e variação da cesta básica – Fortaleza – Agosto/2006

| Produtos | Quantidades | Gasto Mensal | | Variação anual % | Tempo de Trabalho(1) | |
|-----------------------|-------------|--------------------|--------------------|------------------|----------------------|----------------|
| | | Agosto de 2005 R\$ | Agosto de 2006 R\$ | | Agosto de 2005 | Agosto de 2006 |
| Carne | 4,5 kg | 35,73 | 33,98 | -4,90 | 26h12m | 21h22m |
| Leite | 6 l | 7,74 | 7,62 | -1,55 | 5h41m | 4h47m |
| Feijão | 4,5 kg | 8,64 | 8,69 | 0,58 | 6h20m | 5h28m |
| Arroz | 3,6 kg | 4,64 | 5,26 | 13,36 | 3h24m | 3h18m |
| Farinha | 3 kg | 5,46 | 4,53 | -17,03 | 4h00m | 2h51m |
| Tomate | 12 kg | 18,72 | 13,56 | -27,56 | 13h44m | 8h31m |
| Pão | 6 kg | 27,12 | 26,76 | -1,33 | 19h53m | 16h49m |
| Café | 300 g | 2,26 | 2,06 | -8,85 | 1h39m | 1h18m |
| Banana | 7,5 dz | 8,03 | 10,28 | 28,02 | 5h53m | 6h28m |
| Açúcar | 3 kg | 2,97 | 4,20 | 41,41 | 2h11m | 2h38m |
| Óleo | 900 ml | 1,79 | 1,78 | -0,56 | 1h19m | 1h07m |
| Manteiga | 750 g | 11,32 | 10,74 | -5,12 | 8h18m | 6h45m |
| Total da Cesta | | 134,42 | 129,46 | -3,69 | 98h34m | 81h22m |

(1) Tempo que o trabalhador de salário mínimo precisa para comprar a Ração Essencial

Fonte: DIEESE.

A cidade de Porto Alegre e Belo Horizonte foram as únicas que apresentaram variação positiva na cesta básica, 0,41% e 2,23% respectivamente. A cesta básica de Fortaleza no mês de agosto/2006 registrou uma variação mensal de -3,98% e no acumulado do ano de 2006 obteve uma variação de -2,69%. As capitais que apresentaram maiores quedas nas cestas básicas no mês de agosto comparado ao mês de julho foi Belém (-4,65%) e Natal (-436%) Tabela 13.

Tabela 13 - Custo da cesta básica por Estado – Agosto/2006

| Capitais | Gasto Mensal Total da Cesta (R\$) | Variação Mensal % | Variação no ano/06 % |
|----------------|-----------------------------------|-------------------|----------------------|
| Belém | 145,54 | -4,65 | -7,16 |
| Natal | 131,26 | -4,36 | -3,43 |
| Fortaleza | 129,46 | -3,98 | -2,69 |
| Recife | 130,87 | -3,69 | -6,73 |
| Rio de Janeiro | 155,23 | -2,79 | -12,84 |
| Vitória | 147,67 | -2,51 | -10,83 |
| Goiânia | 140,10 | -2,32 | -6,05 |
| Curitiba | 154,48 | -2,14 | -12,68 |
| Aracaju | 132,11 | -1,43 | -9,08 |
| Salvador | 133,75 | -0,98 | -1,80 |
| Florianópolis | 158,89 | -0,89 | -7,95 |
| João Pessoa | 133,23 | -0,68 | -7,86 |
| São Paulo | 169,62 | -0,52 | -7,53 |
| Brasília | 161,59 | -0,43 | -8,81 |
| Porto Alegre | 171,72 | 0,41 | -10,24 |
| Belo Horizonte | 160,24 | 2,23 | -9,41 |

Fonte: DIEESE.