

Enfoque Econômico é uma publicação do IPECE que tem por objetivo fornecer informações de forma imediata sobre políticas econômicas, estudos e pesquisas de interesse da população cearense. Por esse instrumento informativo o IPECE espera contribuir para a disseminação, de forma objetiva, do conhecimento sobre temas relevantes para o desenvolvimento econômico do Estado do Ceará.

1. Volume de Vendas do Comércio Varejista Cearense

Dados da Pesquisa Mensal de Comércio (PMC) do Instituto Brasileiro de Geografia e Estatística (IBGE), para o Estado do Ceará, divulgados para o mês de novembro de 2015, revelaram que o volume de vendas no comércio varejista apresentou um aumento de 0,17% em relação a outubro de 2015, ajustado sazonalmente (Gráfico 1). Na comparação com novembro de 2014, ocorreu uma queda de 7,73%, acompanhando a retração das vendas brasileiras que foi de 7,8% na mesma comparação. No acumulado até novembro de 2015 o Ceará obteve retração de 4,09% em relação ao mesmo período de 2014, e em doze meses registrou queda de 3,44%.

Gráfico 1: Variação do Volume de Vendas do Comércio Varejista (Ajustado Sazonalmente) – Ceará – Nov./2014 a Nov./2015 (%)

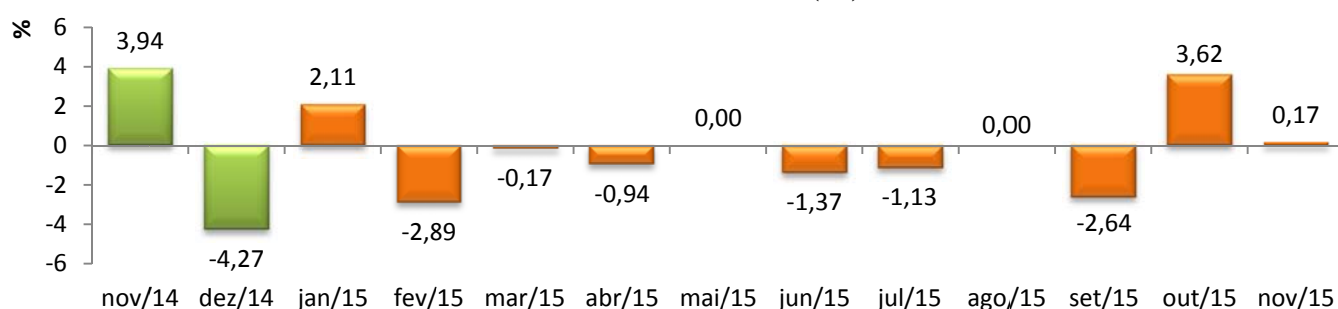

Fonte: PMC/IBGE. Elaboração: IPECE.

2. Empregos Gerados no Comércio Cearense

De acordo com os dados do Cadastro Geral de Empregados e Desempregados (CAGED), do Ministério de Trabalho e Emprego (MTE), o varejo cearense registrou em dezembro de 2015, um saldo líquido positivo de 1.517 novos postos de trabalho formais, segundo maior valor no ano, ainda assim apresentando uma queda em 1,19% em relação ao mesmo período do ano anterior. O mês de dezembro de 2015 apresentou uma queda de 0,58% em relação ao mês imediatamente anterior, encerrando o ano com um saldo acumulado negativo de 3.147 empregos formais com carteira assinada.

Gráfico 2: Empregos Gerados no Comércio - Ceará – Dez./2014 a Dez./2015

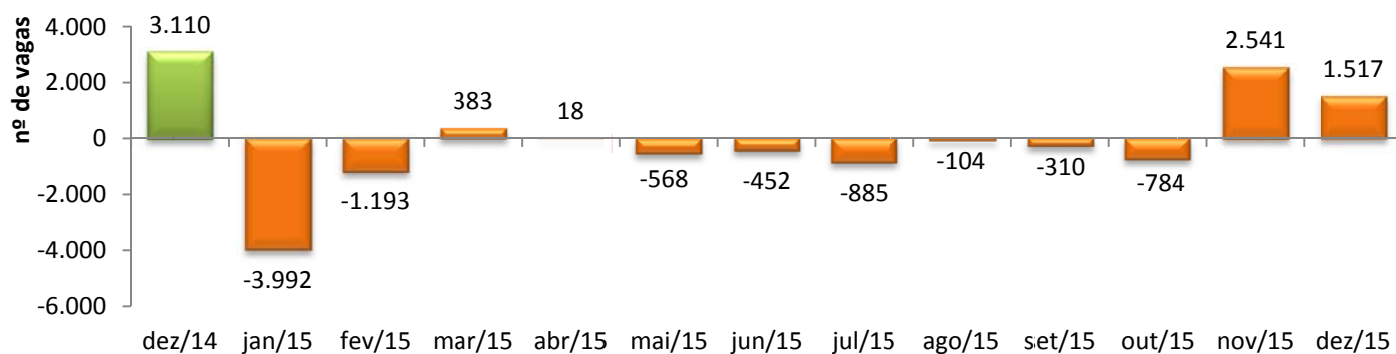

Fonte: CAGED/MTE. Elaboração: IPECE.

3. SPC/Fortaleza

As consultas ao Sistema de Proteção ao Crédito (SPC) totalizaram 1.006.510 no mês de dezembro de 2015, registrando uma queda de 6,85% em relação a dezembro de 2014, de acordo com a Câmara de Dirigentes Logísticos de Fortaleza (CDL), sendo que no mês houve uma queda de 3,79% em relação a novembro de 2015. No acumulado do ano de 2015 houve 11.219.868 consultas ao SPC, apresentando estabilidade em relação ao acumulado do ano de 2014.

Gráfico 3 – Consultas ao SPC – Fortaleza - Dez./2014 a Dez./2015 (Mil)

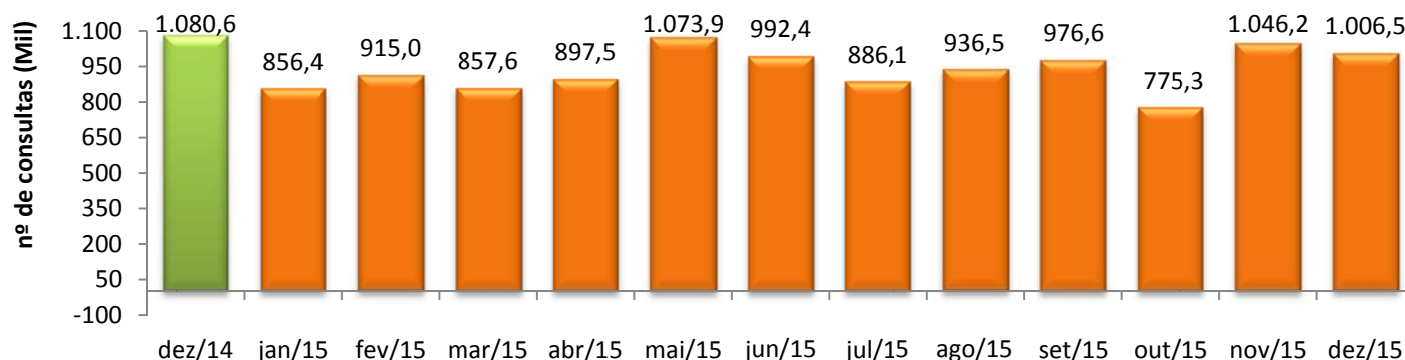

Fonte: SPC/CDL. Elaboração: IPECE.

4. Fluxo de Inadimplentes Cadastrados no SPC/Fortaleza

Ainda de acordo com a CDL, as inclusões de negativados ao SPC em Fortaleza representaram 112.153 no mês de dezembro de 2015 e as exclusões, 151.492, fazendo com que o fluxo de inadimplentes (Gráfico 4) tivesse um saldo negativo em 39.339 negativados. Esse valor apresentou uma alta de 0,19% em relação ao mesmo mês de 2014. No acumulado do ano de 2015 houve crescimento de 155,71%, em relação ao mesmo período de 2014.

Gráfico 4 – Fluxo de Inadimplentes Cadastrados no SPC - Fortaleza – Dez./2014 a Dez./2015 (Mil)

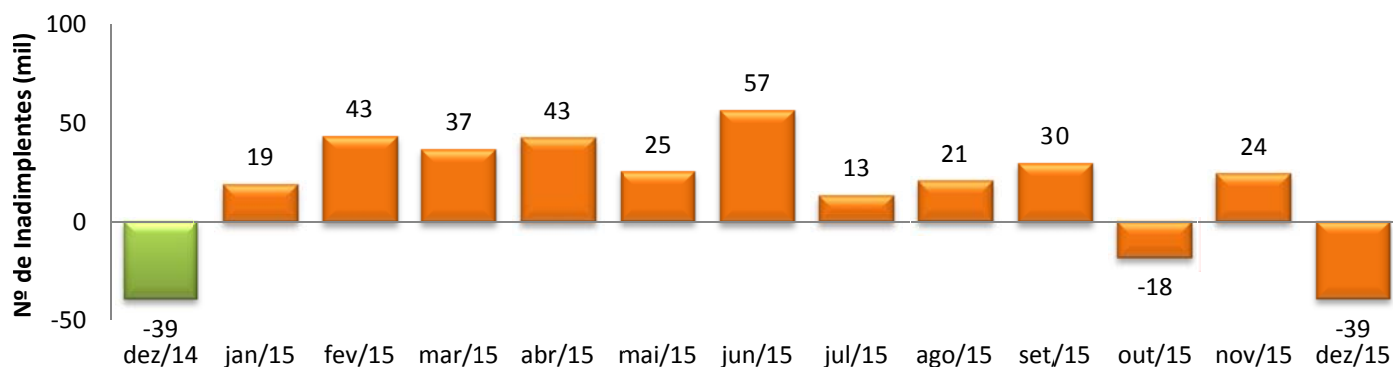

Fonte: SPC/CDL. Elaboração: IPECE.

5. Consumo de Energia Elétrica no Comércio Cearense

O consumo de energia elétrica no comércio cearense alcançou a maior marca registrada desde janeiro de 2005, com 201,3 GW/h no mês de dezembro de 2015, de acordo com os dados da Companhia Energética do Ceará (COELCE). Esse valor apresentou uma alta de 3,78% em relação a dezembro de 2014 e crescimento de 2,39% em relação a novembro de 2015. No acumulado do ano de 2015, assim como em 12 meses, houve crescimento de 3,89% no consumo de energia elétrica, em relação ao mesmo período de 2014.

Gráfico 5 – Consumo de Energia no Comércio – Ceará - Dez./2014 a Dez./2015 (GW/h)

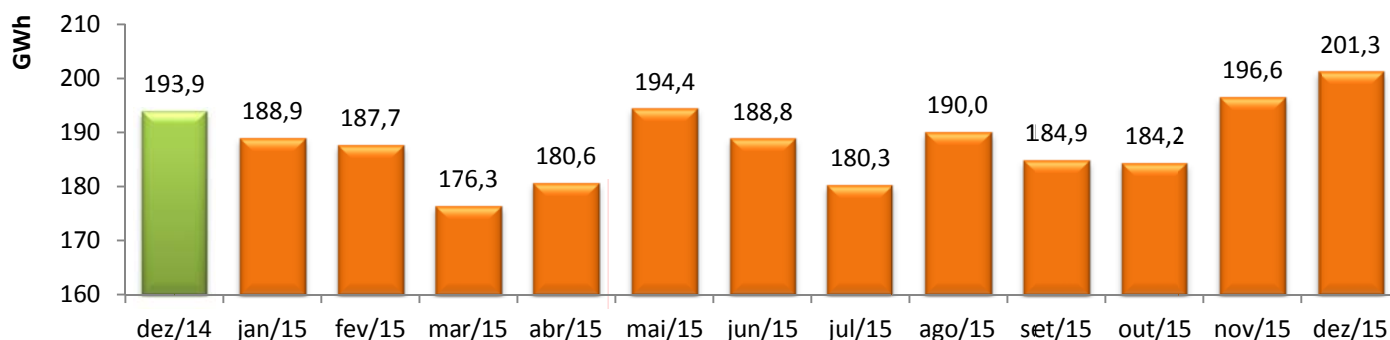

Fonte: COELCE. Elaboração: IPECE.

6. Considerações Finais

As vendas no varejo cearense apresentaram uma leve alta no mês de novembro em relação a outubro de 2015, mas apresentaram um resultado negativo na comparação com o mesmo período do ano anterior, assim como ocorreu com o varejo brasileiro. A geração de novos postos de emprego nos últimos dois meses de 2015 não foi suficiente para que o ano encerrasse com saldo positivo de novos postos de emprego no Ceará.

ENFOQUE ECONÔMICO

IPECE INSTITUTO DE PESQUISA E ORÇAMENTOS ECONÔMICOS DO CEARÁ

Nº 136 - Desempenho do Comércio Varejista Cearense – Novembro 2015

Por sua vez, as consultas ao SPC em Fortaleza atingiram seu terceiro maior valor no mês de dezembro de 2015, encerrando o ano com uma leve queda em relação ao ano de 2014. O fluxo de inadimplentes variou negativamente em dezembro, mas também encerrou o ano com crescimento positivo em relação a 2014.

Por fim, o consumo de energia elétrica apresentou seu maior valor no mês de dezembro de 2015 e encerrou o ano em alta na comparação com o ano anterior, inferindo-se que houve um resultado positivo nas vendas no mês de dezembro de 2015.

Governador: CAMILO SOBREIRA DE SANTANA
Secretário da SEPLAG: Hugo Figueiredo

Diretor Geral do IPECE: Flávio Ataliba Barreto
Diretor da DIEC: Adriano Sarquis

Elaboração: Alexandre Lira Cavalcante (Analista de Políticas Públicas)
Gabriel Diniz Figueiredo (Estagiário)

SEPLAG: www.seplag.ce.gov.br; IPECE: www.ipece.ce.gov.br
Centro Administrativo Governador Virgílio Távora/Cambéba
Fone: (85) 3101.3496